



*Prefeitura Municipal da Estância Climática de Cunha*  
*Secretaria de Administração e Finanças*

**LEI NÚMERO 1.957/2024.**

6

**ESTIMA A RECEITA E FIXA A DESPESA  
DA ESTÂNCIA CLIMÁTICA DE CUNHA -  
ESTADO DE SÃO PAULO - PARA O  
EXERCÍCIO FINANCEIRO DE 2025.**

JOSÉ EDER GALDINO DA COSTA, Prefeito Municipal da Estância Climática de Cunha, Estado de São Paulo, usando de suas atribuições legais, FAZ SABER que a Câmara Municipal aprovou e ele sanciona e promulga a seguinte Lei:

**Art. 1º** - O Orçamento Geral para o exercício financeiro de 2025 da Estância Climática de Cunha - Estado de São Paulo, discriminado pelos anexos integrantes desta Lei, que estima a Receita e fixa a Despesa em R\$ 110.863.665,00 (Cento e dez milhões, oitocentos e sessenta e três mil, seiscentos e sessenta e cinco reais).

**Art. 2º** - O Orçamento da Prefeitura Municipal da Estância Climática de Cunha para exercício financeiro de 2025 estima a Receita em R\$ 110.863.665,00 (Cento e dez milhões, oitocentos e sessenta e três mil, seiscentos e sessenta e cinco reais) e fixa a Despesa da seguinte forma:

- Prefeitura Municipal da Estância Climática de Cunha em R\$ 107.537.565,00 (Cento e sete milhões, quinhentos e trinta e sete mil, quinhentos e sessenta e cinco reais),
- Câmara Municipal da Estância Climática de Cunha em R\$ 3.326.100,00 (Três milhões, trezentos e vinte e seis mil e cem reais).

**Art. 3º** - A Receita será realizada mediante a arrecadação dos tributos, rendas, suprimentos e outras receitas correntes e de capital, na forma da Legislação em vigor e das especificações constantes dos anexos da Receita, conforme Lei 4.320/64 e Portarias atualizadoras e modificativas, de acordo com o seguinte desdobramento:

<b>RECEITA ESTIMADA</b>	<b>110.863.665,00</b>
RECEITAS CORRENTES	119.488.645,00
RECEITAS DE CAPITAL	3.300.000,00
DEDUÇÕES DE RECEITAS (FUNDEB)	(11.924.980,00)



*Prefeitura Municipal da Estância Climática de Cunha*  
*Secretaria de Administração e Finanças*

Art. 4º - A Despesa dos Poderes Executivo e Legislativo será realizada na forma dos quadros analíticos constantes dos anexos de Despesa integrantes da presente Lei, conforme o que dispõe a Lei 4.320/64 e Portarias atualizadoras e modificativas, sob os seguintes desdobramentos:

POR ÓRGÃO DE GOVERNO	
<b>DESPESA FIXADA</b>	<b>110.863.665,00</b>
GABINETE DO PREFEITO	2.257.000,00
SERVIÇOS DE ADMINISTRAÇÃO	8.951.700,00
SERVIÇOS DE FINANÇAS	4.099.500,00
SERVIÇOS DE EDUCAÇÃO	39.913.345,00
SERVIÇOS DE SAÚDE E SANEAMENTO	25.495.120,00
SERVIÇOS DE PROMOÇÃO SOCIAL	3.897.362,00
SERVIÇOS DE ESTRADAS DE RODAGEM	5.787.000,00
SERVIÇOS MUNICIPAIS	7.420.000,00
SERVIÇOS DE ESPORTES E RECREAÇÃO	796.000,00
SERVIÇOS DE CULTURA E TURISMO	5.961.000,00
SERVIÇOS DE AGRICULTURA E MEIO AMBIENTE	2.899.000,00
RESERVA DE CONTINGÊNCIA	60.538,00
CÂMARA MUNICIPAL	3.326.100,00

POR FUNÇÕES	
<b>DESPESA FIXADA</b>	<b>110.863.665,00</b>
LEGISLATIVA	3.326.100,00
ADMINISTRAÇÃO	11.337.200,00
DEFESA NACIONAL	177.800,00
SEGURANÇA PÚBLICA	434.000,00
ASSISTÊNCIA SOCIAL	4.180.562,00
SAÚDE	24.571.120,00
EDUCAÇÃO	39.913.345,00
CULTURA	400.000,00
URBANISMO	6.986.000,00
SANEAMENTO	924.000,00
GESTÃO AMBIENTAL	2.123.000,00
AGRICULTURA	776.000,00
COMÉRCIO E SERVIÇOS	5.561.000,00
TRANSPORTE	5.787.000,00



*Prefeitura Municipal da Estância Climática de Cunha*  
*Secretaria de Administração e Finanças*

---

DESPORTO E LAZER	796.000,00
ENCARGOS ESPECIAIS	3.510.000,00
RESERVA DE CONTINGÊNCIA	60.538,00

**POR CATEGORIAS ECONÔMICAS, SEGUNDO A NATUREZA**

<b>DESPESAS CORRENTES</b>	<b>103.153.127,00</b>
Pessoal e Encargos Sociais	48.681.450,00
Juros e encargos da Dívida	500.000,00
Outras Despesas Correntes	53.971.677,00
<b>DESPESAS DE CAPITAL</b>	<b>7.650.000,00</b>
Investimentos	4.649.000,00
Inversões Financeiras	1.000,00
Amortização da Dívida	3.000.000,00
<b>RESERVA DE CONTINGÊNCIA</b>	<b>60.538,00</b>
<b>TOTAL DA DESPESA</b>	<b>110.863.665,00</b>

Art. 5º - Os recursos da Reserva de Contingência, nos termos do disposto na Lei Complementar 101/2000, serão destinados ao atendimento de passivos contingentes e outros riscos e eventos fiscais imprevistos, e para obtenção do resultado primário.

Parágrafo Único - Conforme dispõe a Lei Complementar 101/2000, entende-se como "outros riscos e eventos fiscais imprevistos" as despesas diretamente relacionadas ao funcionamento e manutenção de cada uma das unidades gestoras não orçadas ou orçadas à menor no Orçamento em vigor.

Art. 6º - Fica o Poder Executivo autorizado a firmar convênios com órgãos dos Governos Estaduais e Federais, diretamente ou através de seus órgãos de administração direta ou indireta.

Parágrafo Único: Comprovado o interesse público, e mediante convênio, ajuste ou acordo, o Executivo Municipal poderá assumir encargos de competência de outros órgãos da Administração Pública.

Art. 7º - O Poder Executivo é autorizado, nos termos da Constituição Federal a:

I – realizar operações de crédito por antecipação da receita orçamentária – ARO, nos termos da legislação em vigor, se necessárias;

II – realizar operações de crédito, até o limite estabelecido pela legislação vigente;

---



*Prefeitura Municipal da Estância Climática de Cunha*  
*Secretaria de Administração e Finanças*

III – abrir créditos adicionais suplementares até o limite de 20% (vinte por cento) do Orçamento da Despesa, observado o disposto no artigo 43, da Lei Federal nº 4.320, de 17 de março de 1964.

IV – os créditos adicionais suplementares serão realizados por decreto pelo Prefeito Municipal dentro do limite estabelecido no inciso III deste artigo.

§ 1º - Não onerarão o limite previsto no inciso III deste artigo, os créditos:

a) destinados a suprir insuficiências nas dotações orçamentárias, relativas a pessoal ativos, inativos e pensionistas, encargos previdenciários, dívida pública e precatórios judiciais;

b) abertos por intercâmbio entre elementos de uma mesma categoria econômica atrelada a uma mesma atividade, projeto ou operação especial na forma prevista no artigo 43, § 1º, inciso III, da Lei Federal nº 4.320, de 17 de março de 1964, até o limite de 20% (vinte por cento) do total do Orçamento;

§ 2º - Observados os limites a que se referem o inciso III e alínea “a” do § 1º deste artigo, fica o Poder Executivo autorizado a:

a) alocar recursos em grupo de despesa ou elemento de despesa não dotada inicialmente com a finalidade de garantir a execução da programação aprovada na Lei Orçamentária Anual;

b) transpor, remanejar ou transferir recurso, dentro de uma mesma categoria de programação, em decorrência de atos relacionados à organização e o funcionamento da administração municipal;

c) as informações gerenciais e as fontes financeiras agregadas nos créditos orçamentários serão ajustadas diretamente pelos órgãos contábeis para atender às necessidades da execução orçamentária;

d) observadas as normas de controle e acompanhamento da execução orçamentária, e com a finalidade de facilitar o cumprimento da programação constante na Lei Orçamentária Anual, autorizado a remanejar recursos, entre atividades e projetos de um mesmo programa, no âmbito de cada unidade orçamentária.

Art. 8º - Para a realização de transposição, remanejamento ou transferência de recursos, no âmbito da mesma categoria de programação e do mesmo órgão, autorizadas pelo art. 167, inciso VI, da Constituição Federal, consideram-se:

I - órgão, o primeiro nível da classificação institucional da despesa;

II - categoria de programação, a classificação da despesa por função, subfunção, programa, projeto, atividade ou operação especial.





*Prefeitura Municipal da Estância Climática de Cunha*  
*Secretaria de Administração e Finanças*

Art. 9º - Não se considera abertura de crédito adicional suplementar a simples modificação das fontes de recursos das dotações, quando necessárias ao ajuste da execução orçamentária.

Parágrafo único - As modificações de que trata o caput serão efetivadas por ato do Chefe do Executivo e devidamente justificadas.

Art. 10 - Conforme permite expressamente o art. 6º da Portaria nº 163/2001, dos Ministérios do Planejamento e da Fazenda, as dotações orçamentárias constantes desta Lei estão discriminadas, quanto à sua natureza, por categoria econômica, elementos, grupo de natureza de despesa e modalidade de aplicação.

Parágrafo único - Os subelementos econômicos serão informados durante a execução orçamentária, obrigatoriamente, no momento em que a despesa for empenhada.

Art. 11 - As alterações das metas físicas e dos valores das ações consignadas no plano plurianual e nas leis de diretrizes orçamentárias poderão ocorrer por intermédio das leis de diretrizes orçamentárias, das leis orçamentárias e de seus créditos adicionais abertos, inclusive por aqueles autorizados na forma do art. 7º, inciso I da Lei Federal nº 4.320/64.

Art. 12 - Fica o Executivo autorizado a realizar, no curso da execução orçamentária, operações de créditos nas espécies, limites e condições estabelecidas em Resolução do Senado Federal e na legislação federal pertinente, especialmente na Lei Complementar nº 101, de 04 de maio de 2000. As modificações dos órgãos responsáveis e dos objetivos de programas e de nomes e abrangência das ações, bem como dos órgãos executores, e as criações de novos programas e ações, serão autorizados por lei.

Art. 13 - Nos termos do disposto nas Leis nº 101/2000, a concessão de Auxílios, Contribuições e Subvenções somente será realizada a entidades assistenciais, culturais, educacionais ou de saúde, sem fins lucrativos, autorizada por lei específica, e atender as normas legais de prestação de contas e destinação do patrimônio. O Executivo fica condicionado ao cumprimento dos dispositivos da Lei Federal nº 13.019/2014, para firmar parceria com Organizações da Sociedade Civil.

Art. 14 - Nos termos da Lei Complementar 101/2000, não existe previsão orçamentária de concessão de incentivo ou benefício de natureza tributária, da qual decorra renúncia de receitas de qualquer tipo.

Art. 15 - Ficam convalidadas as alterações dos programas, indicadores, metas e ações realizadas no Plano Plurianual - PPA, e na Lei de Diretrizes Orçamentárias - LDO, utilizadas para a elaboração da presente Proposta Orçamentária. (em anexo)



*Prefeitura Municipal da Estância Climática de Cunha*  
*Secretaria de Administração e Finanças*

---

Art. 16 - Esta Lei entra em vigor em primeiro de janeiro de 2025, revogadas as disposições em contrário.

Cunha, 31 de dezembro de 2024.

  
**JOSÉ ÉDER GALDINO DA COSTA**  
Prefeito Municipal

Registrada e publicada por editais na data supra

**ALESSANDRO AUGUSTO FERRAZ**  
Diretor Administrativo



*Prefeitura Municipal da Estância Climática de Cunha*  
*Secretaria de Administração e Finanças*

---

#### LEGISLAÇÃO

Constituição Federal	156, I, II, III e IV 158, I-b, II, III, IV - §25 – II 159, § 3º
Lei 5.172/66	Sistema Tributário Nacional
Lei Federal 4.320/64	Estabelece normas gerais de direito financeiro para elaboração e controle de orçamentos e balanços públicos.
Lei Complementar 101/2000	Estabelece normas de Finanças Públicas voltadas para a responsabilidade na Gestão Fiscal.
Lei Federal 13.109/2014	Estabelece o regime jurídico das parcerias voluntárias entre a administração pública e as organizações da sociedade civil.

Portarias da Secretaria do Tesouro Nacional

Portarias do Ministério do Planejamento, Orçamento e Gestão

Lei Orgânica Municipal



*Prefeitura Municipal da Estância Climática de Cunha*  
*Secretaria de Administração e Finanças*

**Relação das Organizações da Sociedade Civil**

**EDUCAÇÃO ESPECIAL**

Associação de Pais e Amigos dos Excepcionais de Cunha CNPJ. 47.552.708/0001-19	R\$ 363.825,00
---	----------------

**SAÚDE**

Associação Beneficente Nossa Senhora da Conceição CNPJ. 47.531.835/0001-31	R\$ 4.200.000,00
---	------------------

Associação Sant'ana CNPJ. 11.180.836/0001-31	R\$ 152.460,00
---	----------------

**ASSISTÊNCIA SOCIAL**

Associação das Senhoras Cristãs CNPJ. 45.205.531/0001-59	R\$ 99.318,00
---	---------------

Associação Santa Terezinha CNPJ. 07.572.390/0001-13	R\$ 106.594,00
--	----------------

Lar dos Velhinhos São Vicente de Paula CNPJ. 45.385.341/0001-60	R\$ 392.931,00
--	----------------





*Prefeitura Municipal da Estância Climática de Cunha*  
*Secretaria de Administração e Finanças*

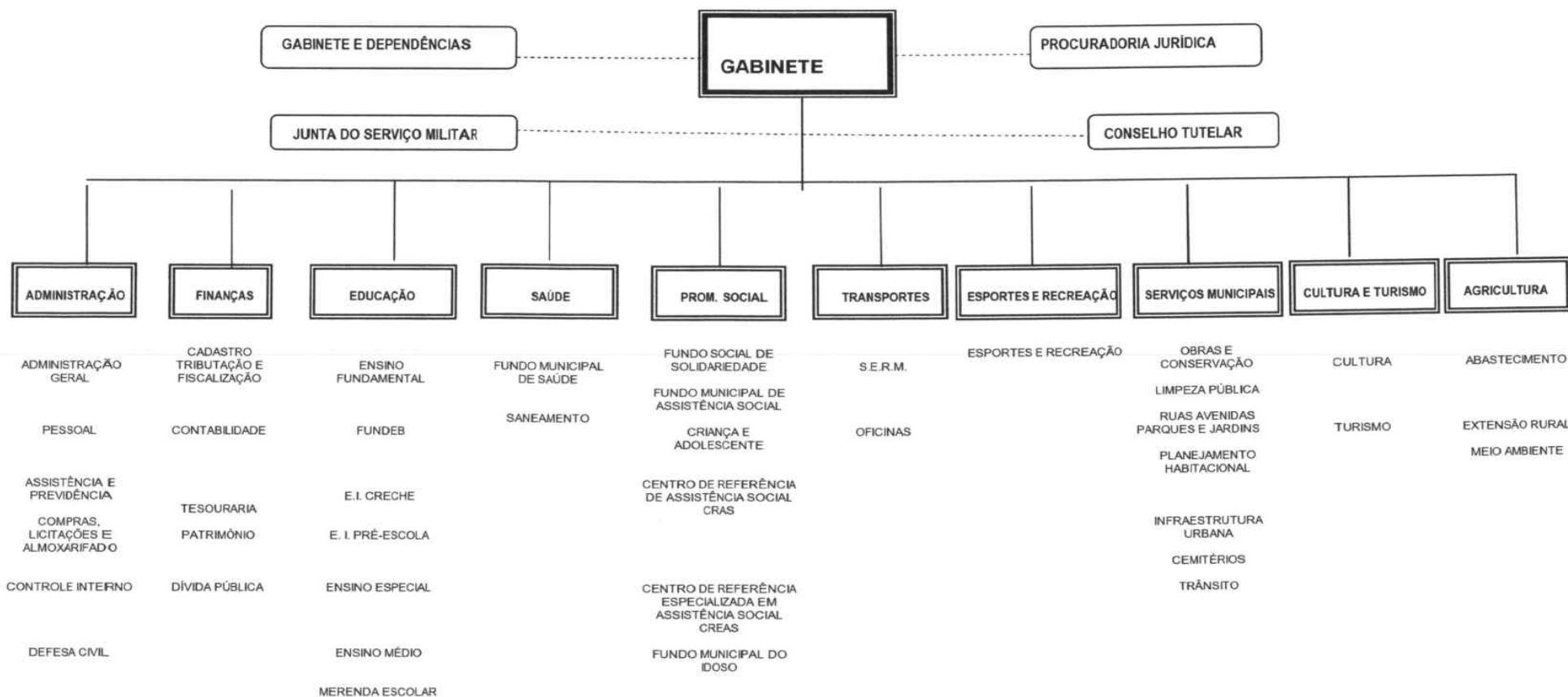



MUNICIPIO DE CUNHA - SP  
LEI ORÇAMENTÁRIA ANUAL - 2025  
SUMÁRIO GERAL DA RECEITA POR FONTES E DA DESPESA  
POR FUNÇÕES DE GOVERNO

Página: 1 / 1  
Data: 30/12/2024

RECEITAS	Valor
1.0.0.0.00.0.0.00.00.00 - Receitas Correntes	107.563.665,00
2.0.0.0.00.0.0.00.00.00 - Receitas de Capital	3.300.000,00
<b>Subtotal:</b>	<b>110.863.665,00</b>
DESPESAS	Valor
01 - Legislativa	3.326.100,00
04 - Administração	11.337.200,00
05 - Defesa Nacional	177.800,00
06 - Segurança Pública	434.000,00
08 - Assistência Social	4.180.562,00
10 - Saúde	24.571.120,00
12 - Educação	39.913.345,00
13 - Cultura	400.000,00
15 - Urbanismo	6.986.000,00
17 - Saneamento	924.000,00
18 - Gestão Ambiental	2.123.000,00
20 - Agricultura	776.000,00
23 - Comércio e Serviços	5.561.000,00
26 - Transporte	5.787.000,00
27 - Desporto e Lazer	796.000,00
28 - Encargos Especiais	3.510.000,00
99 - Reserva de Contingência	60.538,00
<b>Subtotal:</b>	<b>110.863.665,00</b>
<b>Total geral das receitas:</b>	<b>110.863.665,00</b>
<b>Total geral das despesas:</b>	<b>110.863.665,00</b>



MUNICÍPIO DE CUNHA - SP  
LEI ORÇAMENTÁRIA ANUAL - 2025  
QUADRO DEMONSTRATIVO DAS DOTAÇÕES POR ÓRGÃO DO  
GOVERNO E DA ADMINISTRAÇÃO - QDD

Página: 1 / 20  
Data: 30/12/2024

FUNCIONAL PROGRAMÁTICA DETALHADA POR DESPESA		VALOR DA DESPESA	TOTAL DO AGRUPADOR
ÓRGÃO: 01.000 GABINETE DO PREFEITO			2.257.000,00
UNIDADE: 01.001 GABINETE DO PREFEITO E DEPENDÊNCIAS			916.000,00
04.121.0002.1001 - INVESTIMENTOS PARA ATENDIMENTO DO GABINETE E DEPENDÊNCIAS			20.000,00
4.4.90.52.00.00.00.00 - Equipamentos E Material Permanente		20.000,00	
04.121.0002.2001 - MANUTENÇÃO DAS AÇÕES ADMINISTRATIVAS DO GABINETE DO PREFEITO E ADMINISTRAÇÃO GERAL			896.000,00
3.1.90.11.00.00.00.00 - Vencimentos E Vantagens Fixas - Pessoal Civil		550.000,00	
3.1.90.13.00.00.00.00 - Obrigações Patronais		106.000,00	
3.1.90.94.00.00.00.00 - Indenizações E Restituições Trabalhistas		10.000,00	
3.3.90.30.00.00.00.00 - Material De Consumo		50.000,00	
3.3.90.35.00.00.00.00 - Serviços De Consultoria		10.000,00	
3.3.90.36.00.00.00.00 - Outros Serviços De Terceiros - Pessoa Física		80.000,00	
3.3.90.39.00.00.00.00 - Outros Serviços De Terceiros - Pessoa Jurídica		60.000,00	
3.3.90.40.00.00.00.00 - Serviços De Tecnologia Da Informação E Comuni		30.000,00	
UNIDADE: 01.002 JUNTA DO SERVIÇO MILITAR			177.800,00
05.153.0002.2002 - MANUTENÇÃO DAS AÇÕES DE DEFESA E SEGURANÇA			177.800,00
3.1.90.11.00.00.00.00 - Vencimentos E Vantagens Fixas - Pessoal Civil		140.000,00	
3.1.90.13.00.00.00.00 - Obrigações Patronais		33.800,00	
3.1.90.94.00.00.00.00 - Indenizações E Restituições Trabalhistas		1.000,00	
3.3.90.30.00.00.00.00 - Material De Consumo		1.000,00	
3.3.90.36.00.00.00.00 - Outros Serviços De Terceiros - Pessoa Física		1.000,00	
3.3.90.39.00.00.00.00 - Outros Serviços De Terceiros - Pessoa Jurídica		1.000,00	
UNIDADE: 01.003 PROCURADORIA JURÍDICA			880.000,00
04.121.0002.2003 - MANUTENÇÃO DAS ACOES DA PROCURADORIA JURIDICA			880.000,00
3.1.90.11.00.00.00.00 - Vencimentos E Vantagens Fixas - Pessoal Civil		620.000,00	



MUNICÍPIO DE CUNHA - SP  
LEI ORÇAMENTÁRIA ANUAL - 2025  
QUADRO DEMONSTRATIVO DAS DOTAÇÕES POR ÓRGÃO DO  
GOVERNO E DA ADMINISTRAÇÃO - QDD

Página: 2 / 20  
Data: 30/12/2024

FUNCIONAL PROGRAMÁTICA DETALHADA POR DESPESA	VALOR DA DESPESA	TOTAL DO AGRUPADOR
3.1.90.13.00.00.00.00 - Obrigações Patronais	170.000,00	
3.1.90.94.00.00.00.00 - Indenizações E Restituições Trabalhistas	1.000,00	
3.3.90.30.00.00.00.00 - Material De Consumo	1.000,00	
3.3.90.36.00.00.00.00 - Outros Serviços De Terceiros - Pessoa Física	25.000,00	
3.3.90.39.00.00.00.00 - Outros Serviços De Terceiros - Pessoa Jurídica	25.000,00	
3.3.90.40.00.00.00.00 - Serviços De Tecnologia Da Informação E Comuni	35.000,00	
3.3.90.46.00.00.00.00 - Auxílio Alimentação	3.000,00	
<b>UNIDADE: 01.004 CONSELHO TUTELAR</b>		<b>283.200,00</b>
<b>08.243.0014.1037 - INVESTIMENTOS DO CONSELHO TUTELAR</b>		<b>5.000,00</b>
4.4.90.52.00.00.00.00 - Equipamentos E Material Permanente	5.000,00	
<b>08.243.0014.2043 - MANUTENÇÃO DAS AÇÕES DO CONSELHO TUTELAR</b>		<b>278.200,00</b>
3.1.90.11.00.00.00.00 - Vencimentos E Vantagens Fixas - Pessoal Civil	200.000,00	
3.1.90.13.00.00.00.00 - Obrigações Patronais	42.000,00	
3.1.90.94.00.00.00.00 - Indenizações E Restituições Trabalhistas	1.000,00	
3.3.90.30.00.00.00.00 - Material De Consumo	10.000,00	
3.3.90.39.00.00.00.00 - Outros Serviços De Terceiros - Pessoa Jurídica	3.000,00	
3.3.90.40.00.00.00.00 - Serviços De Tecnologia Da Informação E Comuni	16.200,00	
3.3.90.46.00.00.00.00 - Auxílio Alimentação	6.000,00	
<b>ÓRGÃO: 02.000 SERVIÇO DE ADMINISTRAÇÃO</b>		<b>8.951.700,00</b>
<b>UNIDADE: 02.001 SETOR DE ADMINISTRAÇÃO GERAL</b>		<b>6.907.500,00</b>
<b>04.121.0002.0001 - SENTENÇAS E PRECATÓRIOS JUDICIAIS</b>		<b>390.000,00</b>
3.1.90.91.00.00.00.00 - Sentenças Judiciais	350.000,00	
3.3.90.91.00.00.00.00 - Sentenças Judiciais	10.000,00	
3.3.90.92.00.00.00.00 - Despesas De Exercícios Anteriores	10.000,00	





MUNICIPIO DE CUNHA - SP  
LEI ORÇAMENTÁRIA ANUAL - 2025  
QUADRO DEMONSTRATIVO DAS DOTAÇÕES POR ÓRGÃO DO  
GOVERNO E DA ADMINISTRAÇÃO - QDD

Página: 3 / 20  
Data: 30/12/2024

FUNCIONAL PROGRAMÁTICA DETALHADA POR DESPESA	VALOR DA DESPESA	TOTAL DO AGRUPADOR
3.3.90.93.00.00.00.00 - Indenizações E Restituições	10.000,00	
4.4.90.91.00.00.00.00 - Sentenças Judiciais	10.000,00	
<b>04.121.0002.1002 - INVESTIMENTOS NO SETOR DE ADMINISTRAÇÃO GERAL</b>		<b>210.000,00</b>
4.4.90.51.00.00.00.00 - Obras E Instalações	200.000,00	
4.4.90.52.00.00.00.00 - Equipamentos E Material Permanente	10.000,00	
<b>04.121.0002.1003 - AQUISICAO DE IMOVEIS E DESAPROPRIACAO</b>		<b>2.000,00</b>
4.4.90.61.00.00.00.00 - Aquisição De Imóveis	1.000,00	
4.5.90.61.00.00.00.00 - Aquisição De Imóveis	1.000,00	
<b>04.121.0002.2004 - MANUTENCAO DA GESTAO ADMINISTRATIVA E RECURSOS HUMANOS</b>		<b>6.305.500,00</b>
3.1.90.11.00.00.00.00 - Vencimentos E Vantagens Fixas - Pessoal Civil	2.800.000,00	
3.1.90.13.00.00.00.00 - Obrigações Patronais	735.000,00	
3.1.90.94.00.00.00.00 - Indenizações E Restituições Trabalhistas	4.000,00	
3.3.90.14.00.00.00.00 - Diárias - Pessoal Civil	3.500,00	
3.3.90.30.00.00.00.00 - Material De Consumo	450.000,00	
3.3.90.32.00.00.00.00 - Material, Bem Ou Serviço Para Distribuição Gr	5.000,00	
3.3.90.36.00.00.00.00 - Outros Serviços De Terceiros - Pessoa Física	315.000,00	
3.3.90.39.00.00.00.00 - Outros Serviços De Terceiros - Pessoa Jurídica	1.300.000,00	
3.3.90.40.00.00.00.00 - Serviços De Tecnologia Da Informação E Comuni	600.000,00	
3.3.90.46.00.00.00.00 - Auxílio Alimentação	93.000,00	
<b>UNIDADE: 02.002 SETOR DE ASSISTÊNCIA E PREVIDÊNCIA</b>		<b>1.864.000,00</b>
<b>04.121.0002.0002 - OPERAÇÕES ESPECIAIS</b>		<b>1.864.000,00</b>
3.1.90.01.00.00.00.00 - Aposentadorias, Reserva Remunerada E Reformas	450.000,00	
3.1.90.03.00.00.00.00 - Pensões Do Rpps E Do Militar	225.000,00	
3.1.90.13.00.00.00.00 - Obrigações Patronais	180.000,00	



MUNICIPIO DE CUNHA - SP  
LEI ORÇAMENTÁRIA ANUAL - 2025  
QUADRO DEMONSTRATIVO DAS DOTAÇÕES POR ÓRGÃO DO  
GOVERNO E DA ADMINISTRAÇÃO - QDD

Página: 4 / 20  
Data: 30/12/2024

FUNCIONAL PROGRAMÁTICA DETALHADA POR DESPESA	VALOR DA DESPESA	TOTAL DO AGRUPADOR
3.3.90.46.00.00.00.00 - Auxílio Alimentação	9.000,00	
3.3.90.47.00.00.00.00 - Obrigações Tributárias E Contributivas	1.000.000,00	
<b>UNIDADE: 02.003 DEFESA CIVIL</b>		<b>180.200,00</b>
<b>04.182.0013.2005 - MANUTENÇÃO DA DEFESA CIVIL</b>		<b>180.200,00</b>
3.1.90.11.00.00.00.00 - Vencimentos E Vantagens Fixas - Pessoal Civil	38.000,00	
3.1.90.13.00.00.00.00 - Obrigações Patronais	12.000,00	
3.1.90.94.00.00.00.00 - Indenizações E Restituições Trabalhistas	1.000,00	
3.3.90.30.00.00.00.00 - Material De Consumo	85.000,00	
3.3.90.36.00.00.00.00 - Outros Serviços De Terceiros - Pessoa Física	5.000,00	
3.3.90.39.00.00.00.00 - Outros Serviços De Terceiros - Pessoa Jurídica	19.900,00	
3.3.90.40.00.00.00.00 - Serviços De Tecnologia Da Informação E Comuni	19.300,00	
<b>ÓRGÃO: 03.000 SERVIÇOS DE FINANÇAS</b>		<b>4.099.500,00</b>
<b>UNIDADE: 03.001 SETOR DE FINANÇAS</b>		<b>4.099.500,00</b>
<b>28.123.0003.0003 - SENTENÇAS JUDICIAIS</b>		<b>10.000,00</b>
3.1.90.91.00.00.00.00 - Sentenças Judiciais	10.000,00	
<b>28.128.0003.0004 - PRINCIPAL E ENCARGOS DA DÍVIDA CONTRATADA</b>		<b>3.500.000,00</b>
3.2.90.21.00.00.00.00 - Juros Sobre A Dívida Por Contrato	500.000,00	
4.6.90.71.00.00.00.00 - Principal Da Dívida Contratual Resgatada	3.000.000,00	
<b>04.123.0003.1004 - INVESTIMENTOS DA ADMINISTRAÇÃO FINANCEIRA</b>		<b>10.000,00</b>
4.4.90.52.00.00.00.00 - Equipamentos E Material Permanente	10.000,00	
<b>04.123.0003.2006 - MANUTENÇÃO DOS PROGRAMAS DA GESTÃO FAZENDÁRIA</b>		<b>579.500,00</b>
3.1.90.11.00.00.00.00 - Vencimentos E Vantagens Fixas - Pessoal Civil	472.500,00	
3.1.90.13.00.00.00.00 - Obrigações Patronais	75.000,00	
3.1.90.94.00.00.00.00 - Indenizações E Restituições Trabalhistas	1.000,00	



MUNICÍPIO DE CUNHA - SP  
LEI ORÇAMENTÁRIA ANUAL - 2025  
QUADRO DEMONSTRATIVO DAS DOTAÇÕES POR ÓRGÃO DO  
GOVERNO E DA ADMINISTRAÇÃO - QDD

Página: 5 / 20

Data: 30/12/2024

FUNCIONAL PROGRAMÁTICA DETALHADA POR DESPESA	VALOR DA DESPESA	TOTAL DO AGRUPADOR
3.3.90.30.00.00.00.00 - Material De Consumo	10.000,00	
3.3.90.36.00.00.00.00 - Outros Serviços De Terceiros - Pessoa Física	1.000,00	
3.3.90.39.00.00.00.00 - Outros Serviços De Terceiros - Pessoa Jurídica	20.000,00	
<b>ÓRGÃO: 04.000 SERVIÇOS DE EDUCAÇÃO</b>		<b>39.913.345,00</b>
<b>UNIDADE: 04.001 SETOR DE ENSINO FUNDAMENTAL</b>		<b>23.205.340,00</b>
<b>12.361.0005.0005 - SENTENÇAS JUDICIAIS</b>		<b>20.000,00</b>
3.1.90.91.00.00.00.00 - Sentenças Judiciais	20.000,00	
<b>12.361.0005.1005 - INVESTIMENTOS NO SETOR DE ENSINO FUNDAMENTAL</b>		<b>100.000,00</b>
4.4.90.51.00.00.00.00 - Obras E Instalações	50.000,00	
4.4.90.52.00.00.00.00 - Equipamentos E Material Permanente	50.000,00	
<b>12.361.0005.2007 - MANUTENÇÃO DE GESTÕES PARA O DESENVOLVIMENTO DO ENSINO FUNDAMENTAL</b>		<b>4.646.000,00</b>
3.1.90.11.00.00.00.00 - Vencimentos E Vantagens Fixas - Pessoal Civil	2.600.000,00	
3.1.90.13.00.00.00.00 - Obrigações Patronais	780.000,00	
3.1.90.94.00.00.00.00 - Indenizações E Restituições Trabalhistas	5.000,00	
3.3.90.14.00.00.00.00 - Diárias - Pessoal Civil	5.000,00	
3.3.90.30.00.00.00.00 - Material De Consumo	500.000,00	
3.3.90.32.00.00.00.00 - Material, Bem Ou Serviço Para Distribuição Gr	5.000,00	
3.3.90.36.00.00.00.00 - Outros Serviços De Terceiros - Pessoa Física	70.000,00	
3.3.90.39.00.00.00.00 - Outros Serviços De Terceiros - Pessoa Jurídica	400.000,00	
3.3.90.40.00.00.00.00 - Serviços De Tecnologia Da Informação E Comuni	50.000,00	
3.3.90.46.00.00.00.00 - Auxílio Alimentação	231.000,00	
<b>12.361.0005.2008 - MANUTENÇÃO DO PROGRAMA PDDE</b>		<b>12.600,00</b>
3.3.90.30.00.00.00.00 - Material De Consumo	12.600,00	
<b>12.361.0005.2009 - MANUTENÇÃO DO PROGRAMA SALÁRIO EDUCAÇÃO - QESE</b>		<b>1.052.800,00</b>



MUNICIPIO DE CUNHA - SP  
LEI ORÇAMENTÁRIA ANUAL - 2025  
QUADRO DEMONSTRATIVO DAS DOTAÇÕES POR ÓRGÃO DO  
GOVERNO E DA ADMINISTRAÇÃO - QDD

Página: 6 / 20  
Data: 30/12/2024

FUNCIONAL PROGRAMÁTICA DETALHADA POR DESPESA	VALOR DA DESPESA	TOTAL DO AGRUPADOR
3.3.90.30.00.00.00.00 - Material De Consumo	697.800,00	
3.3.90.36.00.00.00.00 - Outros Serviços De Terceiros - Pessoa Física	5.000,00	
3.3.90.39.00.00.00.00 - Outros Serviços De Terceiros - Pessoa Jurídica	300.000,00	
3.3.90.40.00.00.00.00 - Serviços De Tecnologia Da Informação E Comuni	50.000,00	
<b>12.361.0005.2010 - TRANSPORTE DE ALUNOS - ENSINO FUNDAMENTAL</b>		<b>17.026.000,00</b>
3.3.90.30.00.00.00.00 - Material De Consumo	20.000,00	
3.3.90.36.00.00.00.00 - Outros Serviços De Terceiros - Pessoa Física	5.000,00	
3.3.90.39.00.00.00.00 - Outros Serviços De Terceiros - Pessoa Jurídica	17.000.000,00	
3.3.90.93.00.00.00.00 - Indenizações E Restituições	1.000,00	
<b>12.361.0005.2049 - PROGRAMA NACIONAL TRANSPORTE ESCOLAR - PNATE</b>		<b>347.940,00</b>
3.3.90.30.00.00.00.00 - Material De Consumo	150.000,00	
3.3.90.39.00.00.00.00 - Outros Serviços De Terceiros - Pessoa Jurídica	197.940,00	
<b>UNIDADE: 04.002 SETOR DO FUNDEB</b>		<b>12.346.600,00</b>
<b>12.361.0005.1007 - INVESTIMENTOS NO FUNDEB 30%</b>		<b>20.000,00</b>
4.4.90.52.00.00.00.00 - Equipamentos E Material Permanente	20.000,00	
<b>12.361.0005.2011 - MANUTENÇÃO PARA DESENVOLVIMENTO DO FUNDEB - 70%</b>		<b>8.255.000,00</b>
3.1.90.11.00.00.00.00 - Vencimentos E Vantagens Fixas - Pessoal Civil	6.500.000,00	
3.1.90.13.00.00.00.00 - Obrigações Patronais	1.750.000,00	
3.1.90.94.00.00.00.00 - Indenizações E Restituições Trabalhistas	5.000,00	
<b>12.365.0005.2012 - MANUTENÇÃO PARA DESENVOLVIMENTO DO FUNDEB - 70% - PRE ESCOLA</b>		<b>1.275.000,00</b>
3.1.90.11.00.00.00.00 - Vencimentos E Vantagens Fixas - Pessoal Civil	1.000.000,00	
3.1.90.13.00.00.00.00 - Obrigações Patronais	270.000,00	
3.1.90.94.00.00.00.00 - Indenizações E Restituições Trabalhistas	5.000,00	
<b>12.365.0005.2013 - MANUTENÇÃO PARA DESENVOLVIMENTO DO FUNDEB - 70% - CRECHE</b>		<b>2.646.600,00</b>





MUNICIPIO DE CUNHA - SP  
LEI ORÇAMENTÁRIA ANUAL - 2025  
QUADRO DEMONSTRATIVO DAS DOTAÇÕES POR ÓRGÃO DO  
GOVERNO E DA ADMINISTRAÇÃO - QDD

Página: 7 / 20  
Data: 30/12/2024

<b>FUNCIONAL PROGRAMÁTICA DETALHADA POR DESPESA</b>	<b>VALOR DA DESPESA</b>	<b>TOTAL DO AGRUPADOR</b>
3.1.90.11.00.00.00.00 - Vencimentos E Vantagens Fixas - Pessoal Civil	2.100.000,00	
3.1.90.13.00.00.00.00 - Obrigações Patronais	541.600,00	
3.1.90.94.00.00.00.00 - Indenizações E Restituições Trabalhistas	5.000,00	
<b>12.361.0005.2014 - MANUTENÇÃO PARA DESENVOLVIMENTO DO FUNDEB - 30%</b>		<b>150.000,00</b>
3.3.90.30.00.00.00.00 - Material De Consumo	100.000,00	
3.3.90.39.00.00.00.00 - Outros Serviços De Terceiros - Pessoa Jurídica	50.000,00	
<b>UNIDADE: 04.003 SETOR DO ENSINO INFANTIL</b>		<b>1.040.000,00</b>
<b>12.365.0005.1008 - INVESTIMENTOS NO SETOR DE ENSINO INFANTIL</b>		<b>20.000,00</b>
4.4.90.51.00.00.00.00 - Obras E Instalações	10.000,00	
4.4.90.52.00.00.00.00 - Equipamentos E Material Permanente	10.000,00	
<b>12.365.0005.2015 - MANUTENCAO PARA O DESENV. ENSINO INFANTIL - CRECHE</b>		<b>619.000,00</b>
3.1.90.11.00.00.00.00 - Vencimentos E Vantagens Fixas - Pessoal Civil	400.000,00	
3.1.90.13.00.00.00.00 - Obrigações Patronais	125.000,00	
3.1.90.94.00.00.00.00 - Indenizações E Restituições Trabalhistas	5.000,00	
3.3.90.30.00.00.00.00 - Material De Consumo	80.000,00	
3.3.90.36.00.00.00.00 - Outros Serviços De Terceiros - Pessoa Física	1.000,00	
3.3.90.39.00.00.00.00 - Outros Serviços De Terceiros - Pessoa Jurídica	8.000,00	
<b>12.365.0005.2016 - MANUTENCAO PARA O DESENV. ENSINO INFANTIL - PRE-ESCOLA</b>		<b>401.000,00</b>
3.1.90.11.00.00.00.00 - Vencimentos E Vantagens Fixas - Pessoal Civil	230.000,00	
3.1.90.13.00.00.00.00 - Obrigações Patronais	40.000,00	
3.1.90.94.00.00.00.00 - Indenizações E Restituições Trabalhistas	5.000,00	
3.3.90.30.00.00.00.00 - Material De Consumo	30.000,00	
3.3.90.36.00.00.00.00 - Outros Serviços De Terceiros - Pessoa Física	1.000,00	
3.3.90.39.00.00.00.00 - Outros Serviços De Terceiros - Pessoa Jurídica	20.000,00	



MUNICIPIO DE CUNHA - SP  
LEI ORÇAMENTÁRIA ANUAL - 2025  
QUADRO DEMONSTRATIVO DAS DOTAÇÕES POR ÓRGÃO DO  
GOVERNO E DA ADMINISTRAÇÃO - QDD

Página: 8 / 20  
Data: 30/12/2024

FUNCIONAL PROGRAMÁTICA DETALHADA POR DESPESA	VALOR DA DESPESA	TOTAL DO AGRUPADOR
3.3.90.46.00.00.00.00 - Auxílio Alimentação	75.000,00	
<b>UNIDADE: 04.004 SETOR DE ENSINO ESPECIAL</b>		<b>363.825,00</b>
<b>12.367.0005.2017 - MANUTENCAO PARA O DESENV. ENSINO ESPECIAL</b>		<b>363.825,00</b>
3.3.50.43.00.00.00.00 - Subvenções Sociais	363.825,00	
<b>UNIDADE: 04.005 SETOR DE MERENDA ESCOLAR</b>		<b>2.957.580,00</b>
<b>12.306.0005.1009 - MÓVEIS E EQUIPAMENTOS DA MERENDA ESCOLAR</b>		<b>50.000,00</b>
4.4.90.52.00.00.00.00 - Equipamentos E Material Permanente	50.000,00	
<b>12.306.0005.2018 - MANUTENÇÃO DE AÇÕES DESTINADAS A MERENDA ESCOLAR</b>		<b>2.907.580,00</b>
3.1.90.11.00.00.00.00 - Vencimentos E Vantagens Fixas - Pessoal Civil	550.000,00	
3.1.90.13.00.00.00.00 - Obrigações Patronais	160.000,00	
3.1.90.94.00.00.00.00 - Indenizações E Restituições Trabalhistas	5.000,00	
3.3.90.30.00.00.00.00 - Material De Consumo	60.000,00	
3.3.90.32.00.00.00.00 - Material, Bem Ou Serviço Para Distribuição Gr	2.026.580,00	
3.3.90.36.00.00.00.00 - Outros Serviços De Terceiros - Pessoa Física	10.000,00	
3.3.90.39.00.00.00.00 - Outros Serviços De Terceiros - Pessoa Jurídica	20.000,00	
3.3.90.46.00.00.00.00 - Auxílio Alimentação	75.000,00	
3.3.90.93.00.00.00.00 - Indenizações E Restituições	1.000,00	
<b>ÓRGÃO: 05.000 SERVIÇOS DE SAÚDE E SANEAMENTO</b>		<b>25.495.120,00</b>
<b>UNIDADE: 05.001 FUNDO MUNICIPAL DE SAÚDE</b>		<b>24.571.120,00</b>
<b>10.301.0006.0006 - SENTENCAS JUDICIAIS</b>		<b>20.000,00</b>
3.1.90.91.00.00.00.00 - Sentenças Judiciais	20.000,00	
<b>10.301.0006.1010 - INVESTIMENTOS NO SETOR DE SAÚDE</b>		<b>140.000,00</b>
4.4.90.51.00.00.00.00 - Obras E Instalações	30.000,00	
4.4.90.52.00.00.00.00 - Equipamentos E Material Permanente	110.000,00	



MUNICÍPIO DE CUNHA - SP  
LEI ORÇAMENTÁRIA ANUAL - 2025  
QUADRO DEMONSTRATIVO DAS DOTAÇÕES POR ÓRGÃO DO  
GOVERNO E DA ADMINISTRAÇÃO - QDD

Página: 9 / 20  
Data: 30/12/2024

FUNCIONAL PROGRAMÁTICA DETALHADA POR DESPESA	VALOR DA DESPESA	TOTAL DO AGRUPADOR
<b>10.301.0006.2019 - MANUTENÇÃO DE AÇÕES DESTINADOS AOS SERVICOS DE SAÚDE</b>		<b>13.091.210,00</b>
3.1.90.11.00.00.00.00 - Vencimentos E Vantagens Fixas - Pessoal Civil	5.500.000,00	
3.1.90.13.00.00.00.00 - Obrigações Patronais	1.650.000,00	
3.1.90.94.00.00.00.00 - Indenizações E Restituições Trabalhistas	5.000,00	
3.3.50.43.00.00.00.00 - Subvenções Sociais	4.352.460,00	
3.3.90.14.00.00.00.00 - Diárias - Pessoal Civil	220.000,00	
3.3.90.30.00.00.00.00 - Material De Consumo	99.750,00	
3.3.90.32.00.00.00.00 - Material, Bem Ou Serviço Para Distribuição Gr	10.000,00	
3.3.90.36.00.00.00.00 - Outros Serviços De Terceiros - Pessoa Física	250.000,00	
3.3.90.39.00.00.00.00 - Outros Serviços De Terceiros - Pessoa Jurídica	800.000,00	
3.3.90.40.00.00.00.00 - Serviços De Tecnologia Da Informação E Comuni	30.000,00	
3.3.90.46.00.00.00.00 - Auxílio Alimentação	174.000,00	
<b>10.301.0006.2021 - MANUTENCAO DAS ACOES RELACIONADAS A ATENCAO PRIMARIA</b>		<b>7.033.460,00</b>
3.1.90.11.00.00.00.00 - Vencimentos E Vantagens Fixas - Pessoal Civil	3.328.500,00	
3.1.90.13.00.00.00.00 - Obrigações Patronais	1.029.000,00	
3.1.90.94.00.00.00.00 - Indenizações E Restituições Trabalhistas	5.000,00	
3.3.90.30.00.00.00.00 - Material De Consumo	892.500,00	
3.3.90.32.00.00.00.00 - Material, Bem Ou Serviço Para Distribuição Gr	1.050.000,00	
3.3.90.39.00.00.00.00 - Outros Serviços De Terceiros - Pessoa Jurídica	525.000,00	
3.3.90.40.00.00.00.00 - Serviços De Tecnologia Da Informação E Comuni	89.460,00	
3.3.90.46.00.00.00.00 - Auxílio Alimentação	114.000,00	
<b>10.302.0006.2022 - MANUTENÇÃO DAS ACOES RELACIONADAS A ATENÇÃO ESPECIALIZADAS</b>		<b>2.909.250,00</b>
3.1.90.11.00.00.00.00 - Vencimentos E Vantagens Fixas - Pessoal Civil	315.000,00	



MUNICIPIO DE CUNHA - SP  
LEI ORÇAMENTÁRIA ANUAL - 2025  
QUADRO DEMONSTRATIVO DAS DOTAÇÕES POR ÓRGÃO DO  
GOVERNO E DA ADMINISTRAÇÃO - QDD

Página: 10 / 20  
Data: 30/12/2024

FUNCIONAL PROGRAMÁTICA DETALHADA POR DESPESA	VALOR DA DESPESA	TOTAL DO AGRUPADOR
3.1.90.13.00.00.00.00 - Obrigações Patronais	71.400,00	
3.1.90.94.00.00.00.00 - Indenizações E Restituições Trabalhistas	1.050,00	
3.3.90.30.00.00.00.00 - Material De Consumo	100.000,00	
3.3.90.39.00.00.00.00 - Outros Serviços De Terceiros - Pessoa Jurídica	2.406.800,00	
3.3.90.46.00.00.00.00 - Auxílio Alimentação	15.000,00	
<b>10.304.0006.2023 - MANUTENÇÃO DE AÇÕES RELACIONADAS A VIGILANCIA EM SAUDE</b>		<b>123.800,00</b>
3.3.90.30.00.00.00.00 - Material De Consumo	61.900,00	
3.3.90.39.00.00.00.00 - Outros Serviços De Terceiros - Pessoa Jurídica	61.900,00	
<b>10.301.0006.2024 - MANUTENÇÃO DE ACOES RELACIONADAS A ASSISTENCIA FARMACEUTICA</b>		<b>92.600,00</b>
3.3.90.32.00.00.00.00 - Material, Bem Ou Serviço Para Distribuição Gr	92.600,00	
<b>10.301.0006.2025 - MANUTENÇÃO DE ATENCAO BASICA - ESTADO</b>		<b>1.160.800,00</b>
3.3.90.30.00.00.00.00 - Material De Consumo	300.000,00	
3.3.90.32.00.00.00.00 - Material, Bem Ou Serviço Para Distribuição Gr	400.000,00	
3.3.90.36.00.00.00.00 - Outros Serviços De Terceiros - Pessoa Física	10.000,00	
3.3.90.39.00.00.00.00 - Outros Serviços De Terceiros - Pessoa Jurídica	450.800,00	
<b>UNIDADE: 05.003 SETOR DE SANEAMENTO</b>		<b>924.000,00</b>
<b>17.512.0006.1038 - INVESTIMENTO NO SETOR DE SANEAMENTO BASICO</b>		<b>20.000,00</b>
4.4.90.51.00.00.00.00 - Obras E Instalações	10.000,00	
4.4.90.52.00.00.00.00 - Equipamentos E Material Permanente	10.000,00	
<b>17.512.0006.2045 - MANUTENÇÃO DE AÇÕES RELACIONADAS AO SANEAMENTO</b>		<b>904.000,00</b>
3.1.90.11.00.00.00.00 - Vencimentos E Vantagens Fixas - Pessoal Civil	330.000,00	
3.1.90.13.00.00.00.00 - Obrigações Patronais	90.000,00	
3.1.90.94.00.00.00.00 - Indenizações E Restituições Trabalhistas	1.000,00	
3.3.90.30.00.00.00.00 - Material De Consumo	260.000,00	





MUNICÍPIO DE CUNHA - SP  
LEI ORÇAMENTÁRIA ANUAL - 2025  
QUADRO DEMONSTRATIVO DAS DOTAÇÕES POR ÓRGÃO DO  
GOVERNO E DA ADMINISTRAÇÃO - QDD

Página: 11 / 20  
Data: 30/12/2024

FUNCIONAL PROGRAMÁTICA DETALHADA POR DESPESA	VALOR DA DESPESA	TOTAL DO AGRUPADOR
3.3.90.36.00.00.00.00 - Outros Serviços De Terceiros - Pessoa Física	2.000,00	
3.3.90.39.00.00.00.00 - Outros Serviços De Terceiros - Pessoa Jurídica	200.000,00	
3.3.90.46.00.00.00.00 - Auxílio Alimentação	21.000,00	
<b>ÓRGÃO: 06.000 SERVIÇOS DE PROMOÇÃO SOCIAL</b>		<b>3.897.362,00</b>
<b>UNIDADE: 06.001 FUNDO MUNICIPAL DE SOLIDARIEDADE</b>		<b>550.500,00</b>
<b>08.244.0007.2027 - MANUTENÇÃO DE AÇÕES DO FUNDO MUN. SOLIDARIEDADE</b>		<b>550.500,00</b>
3.1.90.11.00.00.00.00 - Vencimentos E Vantagens Fixas - Pessoal Civil	64.500,00	
3.1.90.13.00.00.00.00 - Obrigações Patronais	19.000,00	
3.1.90.94.00.00.00.00 - Indenizações E Restituições Trabalhistas	1.000,00	
3.3.90.30.00.00.00.00 - Material De Consumo	2.000,00	
3.3.90.32.00.00.00.00 - Material, Bem Ou Serviço Para Distribuição Gr	450.000,00	
3.3.90.39.00.00.00.00 - Outros Serviços De Terceiros - Pessoa Jurídica	5.000,00	
3.3.90.46.00.00.00.00 - Auxílio Alimentação	9.000,00	
<b>UNIDADE: 06.002 FUNDO MUNICIPAL DE ASSISTÊNCIA SOCIAL</b>		<b>1.678.362,00</b>
<b>08.244.0007.0007 - SENTENÇAS JUDICIAIS</b>		<b>10.000,00</b>
3.1.90.91.00.00.00.00 - Sentenças Judiciais	10.000,00	
<b>08.244.0007.1012 - INVESTIMENTOS NO FUNDO MUNICIPAL DE ASSISTÊNCIA SOCIAL</b>		<b>125.000,00</b>
4.4.90.51.00.00.00.00 - Obras E Instalações	10.000,00	
4.4.90.52.00.00.00.00 - Equipamentos E Material Permanente	115.000,00	
<b>08.244.0007.2028 - MANUTENÇÃO DE AÇÕES DO FUNDO MUNICIPAL DE ASSISTÊNCIA SOCIAL</b>		<b>1.222.062,00</b>
3.1.90.11.00.00.00.00 - Vencimentos E Vantagens Fixas - Pessoal Civil	368.000,00	
3.1.90.13.00.00.00.00 - Obrigações Patronais	110.000,00	
3.1.90.94.00.00.00.00 - Indenizações E Restituições Trabalhistas	1.000,00	
3.3.50.43.00.00.00.00 - Subvenções Sociais	607.062,00	



MUNICÍPIO DE CUNHA - SP  
LEI ORÇAMENTÁRIA ANUAL - 2025  
QUADRO DEMONSTRATIVO DAS DOTAÇÕES POR ÓRGÃO DO  
GOVERNO E DA ADMINISTRAÇÃO - QDD

Página: 12 / 20  
Data: 30/12/2024

FUNCIONAL PROGRAMÁTICA DETALHADA POR DESPESA	VALOR DA DESPESA	TOTAL DO AGRUPADOR
3.3.90.30.00.00.00.00 - Material De Consumo	20.000,00	
3.3.90.32.00.00.00.00 - Material, Bem Ou Serviço Para Distribuição Gr	30.000,00	
3.3.90.36.00.00.00.00 - Outros Serviços De Terceiros - Pessoa Física	15.000,00	
3.3.90.39.00.00.00.00 - Outros Serviços De Terceiros - Pessoa Jurídica	40.000,00	
3.3.90.46.00.00.00.00 - Auxílio Alimentação	21.000,00	
3.3.96.48.00.00.00.00 - Outros Auxílios Financeiros A Pessoas Físicas	10.000,00	
<b>08.244.0007.2029 - MANUTENÇÃO DOS PROGRAMAS DE PROTEÇÃO SOCIAL</b>		<b>206.300,00</b>
3.3.90.30.00.00.00.00 - Material De Consumo	15.300,00	
3.3.90.32.00.00.00.00 - Material, Bem Ou Serviço Para Distribuição Gr	13.000,00	
3.3.90.36.00.00.00.00 - Outros Serviços De Terceiros - Pessoa Física	2.000,00	
3.3.90.39.00.00.00.00 - Outros Serviços De Terceiros - Pessoa Jurídica	175.000,00	
3.3.90.93.00.00.00.00 - Indenizações E Restituições	1.000,00	
<b>08.244.0007.2051 - MANUTENÇÃO DE AÇÕES PROGRAMA IGDBF</b>		<b>115.000,00</b>
3.3.90.30.00.00.00.00 - Material De Consumo	50.000,00	
3.3.90.36.00.00.00.00 - Outros Serviços De Terceiros - Pessoa Física	1.000,00	
3.3.90.39.00.00.00.00 - Outros Serviços De Terceiros - Pessoa Jurídica	34.000,00	
3.3.90.40.00.00.00.00 - Serviços De Tecnologia Da Informação E Comuni	30.000,00	
<b>UNIDADE: 06.003 FUNDO MUNICIPAL DOS DIREITOS DA CRIANÇA</b>		<b>587.000,00</b>
<b>08.243.0007.1013 - INVESTIMENTOS NO FUNDO MUNICIPAL DOS DIREITOS DA CRIANÇA E DO ADOLESCENTE</b>		<b>5.000,00</b>
4.4.90.52.00.00.00.00 - Equipamentos E Material Permanente	5.000,00	
<b>08.243.0007.2030 - MANUTENÇÃO E AÇÕES DO FMDCA</b>		<b>531.000,00</b>
3.1.90.11.00.00.00.00 - Vencimentos E Vantagens Fixas - Pessoal Civil	350.000,00	
3.1.90.13.00.00.00.00 - Obrigações Patronais	105.000,00	
3.1.90.94.00.00.00.00 - Indenizações E Restituições Trabalhistas	1.000,00	



MUNICÍPIO DE CUNHA - SP  
LEI ORÇAMENTÁRIA ANUAL - 2025  
QUADRO DEMONSTRATIVO DAS DOTAÇÕES POR ÓRGÃO DO  
GOVERNO E DA ADMINISTRAÇÃO - QDD

Página: 13 / 20  
Data: 30/12/2024

FUNCIONAL PROGRAMÁTICA DETALHADA POR DESPESA	VALOR DA DESPESA	TOTAL DO AGRUPADOR
3.3.90.30.00.00.00.00 - Material De Consumo	30.000,00	
3.3.90.36.00.00.00.00 - Outros Serviços De Terceiros - Pessoa Física	1.000,00	
3.3.90.39.00.00.00.00 - Outros Serviços De Terceiros - Pessoa Jurídica	20.000,00	
3.3.90.46.00.00.00.00 - Auxílio Alimentação	24.000,00	
<b>08.243.0007.2052 - MANUTENÇÃO DE AÇÕES PISO DE ALTA COMPL. CRIANÇA/ADOLESCENTE</b>		<b>51.000,00</b>
3.3.90.30.00.00.00.00 - Material De Consumo	41.000,00	
3.3.90.39.00.00.00.00 - Outros Serviços De Terceiros - Pessoa Jurídica	10.000,00	
<b>UNIDADE: 06.004 CENTRO DE REFERÊNCIA DE ASSISTÊNCIA SOCIAL</b>		<b>602.000,00</b>
<b>08.244.0007.1014 - INVESTIMENTOS NO CRAS - CENTRO DE REFERENCIA DE ASSIST. SOCIAL</b>		<b>10.000,00</b>
4.4.90.52.00.00.00.00 - Equipamentos E Material Permanente	10.000,00	
<b>08.244.0007.2031 - MANUTENÇÃO DAS AÇÕES DO CRAS</b>		<b>512.000,00</b>
3.1.90.11.00.00.00.00 - Vencimentos E Vantagens Fixas - Pessoal Civil	380.000,00	
3.1.90.13.00.00.00.00 - Obrigações Patronais	115.000,00	
3.1.90.94.00.00.00.00 - Indenizações E Restituições Trabalhistas	1.000,00	
3.3.90.36.00.00.00.00 - Outros Serviços De Terceiros - Pessoa Física	10.000,00	
3.3.90.46.00.00.00.00 - Auxílio Alimentação	6.000,00	
<b>08.244.0007.2053 - MANUTENÇÃO DE AÇÕES PISO BÁSICO FIXO - FEDERAL</b>		<b>80.000,00</b>
3.3.90.30.00.00.00.00 - Material De Consumo	55.000,00	
3.3.90.39.00.00.00.00 - Outros Serviços De Terceiros - Pessoa Jurídica	10.000,00	
3.3.90.40.00.00.00.00 - Serviços De Tecnologia Da Informação E Comuni	15.000,00	
<b>UNIDADE: 06.005 CENTRO DE REFERÊNCIA ESPECIALIZADA DE ASSIT SOCIAL</b>		<b>446.000,00</b>
<b>08.244.0007.2032 - MANUTENÇÃO DAS AÇÕES DO CREAS</b>		<b>355.000,00</b>
3.1.90.11.00.00.00.00 - Vencimentos E Vantagens Fixas - Pessoal Civil	250.000,00	
3.1.90.13.00.00.00.00 - Obrigações Patronais	75.000,00	



MUNICÍPIO DE CUNHA - SP  
LEI ORÇAMENTÁRIA ANUAL - 2025  
QUADRO DEMONSTRATIVO DAS DOTAÇÕES POR ÓRGÃO DO  
GOVERNO E DA ADMINISTRAÇÃO - QDD

Página: 14 / 20  
Data: 30/12/2024

FUNCIONAL PROGRAMÁTICA DETALHADA POR DESPESA	VALOR DA DESPESA	TOTAL DO AGRUPADOR
3.1.90.94.00.00.00.00 - Indenizações E Restituições Trabalhistas	1.000,00	
3.3.90.36.00.00.00.00 - Outros Serviços De Terceiros - Pessoa Física	20.000,00	
3.3.90.46.00.00.00.00 - Auxílio Alimentação	9.000,00	
<b>08.244.0007.2054 - MANUTENÇÃO DE AÇÕES PAEFI e MSE - FEDERAL</b>		<b>91.000,00</b>
3.3.90.30.00.00.00.00 - Material De Consumo	50.000,00	
3.3.90.39.00.00.00.00 - Outros Serviços De Terceiros - Pessoa Jurídica	25.000,00	
3.3.90.40.00.00.00.00 - Serviços De Tecnologia Da Informação E Comuni	16.000,00	
<b>UNIDADE: 06.006 Fundo Municipal dos Direitos do Idoso</b>		<b>33.500,00</b>
<b>08.241.0007.2033 - MANUTENÇÃO DAS AÇÕES DO FMDI</b>		<b>33.500,00</b>
3.3.90.30.00.00.00.00 - Material De Consumo	10.000,00	
3.3.90.39.00.00.00.00 - Outros Serviços De Terceiros - Pessoa Jurídica	23.500,00	
<b>ÓRGÃO: 07.000 SERVIÇOS DE ESTRADAS DE RODAGEM</b>		<b>5.787.000,00</b>
<b>UNIDADE: 07.001 S.E.R.M.</b>		<b>5.787.000,00</b>
<b>26.782.0008.1015 - INVESTIMENTOS NA MALHA VIÁRIA DO MUNICÍPIO</b>		<b>100.000,00</b>
4.4.90.51.00.00.00.00 - Obras E Instalações	50.000,00	
4.4.90.52.00.00.00.00 - Equipamentos E Material Permanente	50.000,00	
<b>26.782.0008.2034 - MANUTENÇÃO DE ESTRADAS MUNICIPAIS - SERM</b>		<b>5.687.000,00</b>
3.1.90.11.00.00.00.00 - Vencimentos E Vantagens Fixas - Pessoal Civil	1.600.000,00	
3.1.90.13.00.00.00.00 - Obrigações Patronais	500.000,00	
3.1.90.94.00.00.00.00 - Indenizações E Restituições Trabalhistas	10.000,00	
3.3.90.30.00.00.00.00 - Material De Consumo	2.520.000,00	
3.3.90.36.00.00.00.00 - Outros Serviços De Terceiros - Pessoa Física	20.000,00	
3.3.90.39.00.00.00.00 - Outros Serviços De Terceiros - Pessoa Jurídica	905.000,00	
3.3.90.46.00.00.00.00 - Auxílio Alimentação	132.000,00	





MUNICÍPIO DE CUNHA - SP  
LEI ORÇAMENTÁRIA ANUAL - 2025  
QUADRO DEMONSTRATIVO DAS DOTAÇÕES POR ÓRGÃO DO  
GOVERNO E DA ADMINISTRAÇÃO - QDD

Página: 15 / 20  
Data: 30/12/2024

FUNCIONAL PROGRAMÁTICA DETALHADA POR DESPESA	VALOR DA DESPESA	TOTAL DO AGRUPADOR
<b>ÓRGÃO: 08.000 SERVIÇOS MUNICIPAIS</b>		<b>7.420.000,00</b>
<b>UNIDADE: 08.001 SETOR DE SERVIÇOS URBANOS</b>		<b>5.010.000,00</b>
<b>15.452.0009.0008 - SENTENÇAS JUDICIAIS</b>		<b>20.000,00</b>
3.1.90.91.00.00.00.00 - Sentenças Judiciais	20.000,00	
<b>15.452.0009.1016 - INVESTIMENTOS NO SETOR DE SERVIÇOS URBANOS</b>		<b>100.000,00</b>
4.4.90.51.00.00.00.00 - Obras E Instalações	50.000,00	
4.4.90.52.00.00.00.00 - Equipamentos E Material Permanente	50.000,00	
<b>15.452.0009.2035 - MANUTENÇÃO DE AÇÕES DESTINADAS AO DES. URBANO E INFRAESTRUTURA</b>		<b>4.890.000,00</b>
3.1.90.11.00.00.00.00 - Vencimentos E Vantagens Fixas - Pessoal Civil	2.500.000,00	
3.1.90.13.00.00.00.00 - Obrigações Patronais	720.000,00	
3.1.90.94.00.00.00.00 - Indenizações E Restituições Trabalhistas	10.000,00	
3.3.90.30.00.00.00.00 - Material De Consumo	1.000.000,00	
3.3.90.36.00.00.00.00 - Outros Serviços De Terceiros - Pessoa Física	5.000,00	
3.3.90.39.00.00.00.00 - Outros Serviços De Terceiros - Pessoa Jurídica	350.000,00	
3.3.90.40.00.00.00.00 - Serviços De Tecnologia Da Informação E Comuni	50.000,00	
3.3.90.46.00.00.00.00 - Auxílio Alimentação	255.000,00	
<b>UNIDADE: 08.002 SETOR DE OBRAS E INFRAESTRUTURA URBANA</b>		<b>1.976.000,00</b>
<b>15.452.0009.1017 - INVESTIMENTOS NA INFRAESTRUTURA MUNICIPAL</b>		<b>417.000,00</b>
4.4.90.51.00.00.00.00 - Obras E Instalações	400.000,00	
4.4.90.52.00.00.00.00 - Equipamentos E Material Permanente	15.000,00	
4.4.90.93.00.00.00.00 - Indenizações E Restituições	2.000,00	
<b>15.452.0009.1018 - INVESTIMENTOS NA ILUMINAÇÃO PÚBLICA</b>		<b>20.000,00</b>
4.4.90.52.00.00.00.00 - Equipamentos E Material Permanente	20.000,00	
<b>15.452.0009.2036 - MANUTENÇÃO DE AÇÕES DES. URBANO E INFRAESTRUTURA</b>		<b>804.000,00</b>





MUNICIPIO DE CUNHA - SP  
LEI ORÇAMENTÁRIA ANUAL - 2025  
QUADRO DEMONSTRATIVO DAS DOTAÇÕES POR ÓRGÃO DO  
GOVERNO E DA ADMINISTRAÇÃO - QDD

Página: 16 / 20  
Data: 30/12/2024

FUNCIONAL PROGRAMÁTICA DETALHADA POR DESPESA	VALOR DA DESPESA	TOTAL DO AGRUPADOR
3.1.90.11.00.00.00.00 - Vencimentos E Vantagens Fixas - Pessoal Civil	300.000,00	
3.1.90.13.00.00.00.00 - Obrigações Patronais	90.000,00	
3.1.90.94.00.00.00.00 - Indenizações E Restituições Trabalhistas	10.000,00	
3.3.90.14.00.00.00.00 - Diárias - Pessoal Civil	2.000,00	
3.3.90.30.00.00.00.00 - Material De Consumo	200.000,00	
3.3.90.36.00.00.00.00 - Outros Serviços De Terceiros - Pessoa Física	2.000,00	
3.3.90.39.00.00.00.00 - Outros Serviços De Terceiros - Pessoa Jurídica	200.000,00	
<b>15.452.0009.2037 - MANUTENÇÃO E AÇÕES DO CUSTEIO DA ILUMINAÇÃO PÚBLICA</b>		<b>735.000,00</b>
3.3.90.39.00.00.00.00 - Outros Serviços De Terceiros - Pessoa Jurídica	735.000,00	
<b>UNIDADE: 08.003 FUNDO MUNICIPAL DE TRÂNSITO</b>		<b>434.000,00</b>
<b>06.181.0015.1040 - INVESTIMENTO NO SETOR DE TRANSITO</b>		<b>50.000,00</b>
4.4.90.52.00.00.00.00 - Equipamentos E Material Permanente	50.000,00	
<b>06.181.0015.2047 - MANUTENÇÃO DE AÇÕES RELACIONADAS AO TRANSITO</b>		<b>384.000,00</b>
3.1.90.11.00.00.00.00 - Vencimentos E Vantagens Fixas - Pessoal Civil	200.000,00	
3.1.90.13.00.00.00.00 - Obrigações Patronais	80.000,00	
3.1.90.94.00.00.00.00 - Indenizações E Restituições Trabalhistas	1.000,00	
3.3.90.14.00.00.00.00 - Diárias - Pessoal Civil	1.000,00	
3.3.90.30.00.00.00.00 - Material De Consumo	50.000,00	
3.3.90.36.00.00.00.00 - Outros Serviços De Terceiros - Pessoa Física	2.000,00	
3.3.90.39.00.00.00.00 - Outros Serviços De Terceiros - Pessoa Jurídica	50.000,00	
<b>ÓRGÃO: 09.000 SERVIÇOS DE ESPORTE E RECREAÇÃO</b>		<b>796.000,00</b>
<b>UNIDADE: 09.001 SETOR DE ESPORTES COMUNITÁRIOS E RECREAÇÃO</b>		<b>796.000,00</b>
<b>27.812.0010.1019 - INVESTIMENTOS NO SETOR DE ESPORTES E RECREAÇÃO</b>		<b>20.000,00</b>
4.4.90.52.00.00.00.00 - Equipamentos E Material Permanente	20.000,00	



MUNICÍPIO DE CUNHA - SP  
LEI ORÇAMENTÁRIA ANUAL - 2025  
QUADRO DEMONSTRATIVO DAS DOTAÇÕES POR ÓRGÃO DO  
GOVERNO E DA ADMINISTRAÇÃO - QDD

Página: 17 / 20  
Data: 30/12/2024

FUNCIONAL PROGRAMÁTICA DETALHADA POR DESPESA	VALOR DA DESPESA	TOTAL DO AGRUPADOR
<b>27.812.0010.2038 - MANUTENÇÃO E INCREMENTO DE ESPORTES COMUNITÁRIOS</b>		<b>776.000,00</b>
3.1.90.11.00.00.00.00 - Vencimentos E Vantagens Fixas - Pessoal Civil	180.000,00	
3.1.90.13.00.00.00.00 - Obrigações Patronais	44.000,00	
3.1.90.94.00.00.00.00 - Indenizações E Restituições Trabalhistas	1.000,00	
3.3.90.30.00.00.00.00 - Material De Consumo	80.000,00	
3.3.90.31.00.00.00.00 - Premiações Culturais, Artísticas, Científicas	50.000,00	
3.3.90.36.00.00.00.00 - Outros Serviços De Terceiros - Pessoa Física	1.000,00	
3.3.90.39.00.00.00.00 - Outros Serviços De Terceiros - Pessoa Jurídica	400.000,00	
3.3.90.40.00.00.00.00 - Serviços De Tecnologia Da Informação E Comuni	20.000,00	
<b>ÓRGÃO: 10.000 SERVIÇOS DE CULTURA E TURISMO</b>		<b>5.961.000,00</b>
<b>UNIDADE: 10.001 SETOR DE CULTURA</b>		<b>400.000,00</b>
<b>13.392.0011.2039 - MANUTENÇÃO DE AÇÕES DESTINADAS A CULTURA</b>		<b>400.000,00</b>
3.3.90.30.00.00.00.00 - Material De Consumo	10.000,00	
3.3.90.36.00.00.00.00 - Outros Serviços De Terceiros - Pessoa Física	40.000,00	
3.3.90.39.00.00.00.00 - Outros Serviços De Terceiros - Pessoa Jurídica	350.000,00	
<b>UNIDADE: 10.002 SETOR DE TURISMO</b>		<b>5.561.000,00</b>
<b>23.695.0011.1020 - INVESTIMENTOS PARA INCREMENTO DO TURISMO</b>		<b>3.016.000,00</b>
4.4.90.51.00.00.00.00 - Obras E Instalações	3.005.000,00	
4.4.90.52.00.00.00.00 - Equipamentos E Material Permanente	10.000,00	
4.4.90.93.00.00.00.00 - Indenizações E Restituições	1.000,00	
<b>23.695.0011.2040 - MANUTENÇÃO E INCREMENTO DO TURISMO</b>		<b>2.545.000,00</b>
3.1.90.11.00.00.00.00 - Vencimentos E Vantagens Fixas - Pessoal Civil	400.000,00	
3.1.90.13.00.00.00.00 - Obrigações Patronais	85.000,00	
3.1.90.94.00.00.00.00 - Indenizações E Restituições Trabalhistas	1.000,00	



MUNICÍPIO DE CUNHA - SP  
LEI ORÇAMENTÁRIA ANUAL - 2025  
QUADRO DEMONSTRATIVO DAS DOTAÇÕES POR ÓRGÃO DO  
GOVERNO E DA ADMINISTRAÇÃO - QDD

Página: 18 / 20  
Data: 30/12/2024

FUNCIONAL PROGRAMÁTICA DETALHADA POR DESPESA	VALOR DA DESPESA	TOTAL DO AGRUPADOR
3.3.90.30.00.00.00.00 - Material De Consumo	30.000,00	
3.3.90.36.00.00.00.00 - Outros Serviços De Terceiros - Pessoa Física	5.000,00	
3.3.90.39.00.00.00.00 - Outros Serviços De Terceiros - Pessoa Jurídica	2.000.000,00	
3.3.90.40.00.00.00.00 - Serviços De Tecnologia Da Informação E Comuni	15.000,00	
3.3.90.46.00.00.00.00 - Auxílio Alimentação	9.000,00	
<b>ÓRGÃO: 11.000 SERVIÇOS DE AGRICULTURA</b>		<b>2.899.000,00</b>
<b>UNIDADE: 11.001 SETOR DE AGRICULTURA E EXTENSÃO RURAL</b>		<b>776.000,00</b>
<b>20.606.0012.1021 - INVESTIMENTOS DESTINADOS A PRODUÇÃO RURAL</b>		<b>20.000,00</b>
4.4.90.52.00.00.00.00 - Equipamentos E Material Permanente	20.000,00	
<b>20.606.0012.2041 - MANUTENÇÃO DE AÇÕES DA PRODUÇÃO RURAL</b>		<b>756.000,00</b>
3.1.90.11.00.00.00.00 - Vencimentos E Vantagens Fixas - Pessoal Civil	500.000,00	
3.1.90.13.00.00.00.00 - Obrigações Patronais	140.000,00	
3.1.90.94.00.00.00.00 - Indenizações E Restituições Trabalhistas	1.000,00	
3.3.90.14.00.00.00.00 - Diárias - Pessoal Civil	5.000,00	
3.3.90.30.00.00.00.00 - Material De Consumo	40.000,00	
3.3.90.36.00.00.00.00 - Outros Serviços De Terceiros - Pessoa Física	5.000,00	
3.3.90.39.00.00.00.00 - Outros Serviços De Terceiros - Pessoa Jurídica	50.000,00	
3.3.90.40.00.00.00.00 - Serviços De Tecnologia Da Informação E Comuni	15.000,00	
<b>UNIDADE: 11.002 PROTEÇÃO AO MEIO AMBIENTE</b>		<b>2.123.000,00</b>
<b>18.541.0006.1039 - INVESTIMENTO NO SETOR DE MEIO AMBIENTE</b>		<b>10.000,00</b>
4.4.90.52.00.00.00.00 - Equipamentos E Material Permanente	10.000,00	
<b>18.541.0006.2046 - MANUTENÇÃO DE AÇÕES RELACIONADAS AO MEIO AMBIENTE</b>		<b>2.113.000,00</b>
3.3.90.30.00.00.00.00 - Material De Consumo	20.000,00	
3.3.90.36.00.00.00.00 - Outros Serviços De Terceiros - Pessoa Física	5.000,00	



MUNICÍPIO DE CUNHA - SP  
LEI ORÇAMENTÁRIA ANUAL - 2025  
QUADRO DEMONSTRATIVO DAS DOTAÇÕES POR ÓRGÃO DO  
GOVERNO E DA ADMINISTRAÇÃO - QDD

Página: 19 / 20  
Data: 30/12/2024

FUNCIONAL PROGRAMÁTICA DETALHADA POR DESPESA	VALOR DA DESPESA	TOTAL DO AGRUPADOR
3.3.90.39.00.00.00.00 - Outros Serviços De Terceiros - Pessoa Jurídica	2.088.000,00	
<b>ÓRGÃO: 12.000 RESERVA DE CONTINGÊNCIA</b>		<b>60.538,00</b>
<b>UNIDADE: 12.001 RESERVA DE CONTINGÊNCIA</b>		<b>60.538,00</b>
<b>99.999.0099.0999 - RESERVA DE CONTINGÊNCIA</b>		<b>60.538,00</b>
9.9.99.99.00.00.00.00 - Reserva De Contingência	60.538,00	
<b>ÓRGÃO: 90.000 Poder Legislativo</b>		<b>3.326.100,00</b>
<b>UNIDADE: 90.001 Câmara Municipal</b>		<b>3.326.100,00</b>
<b>01.031.0001.1022 - INVESTIMENTOS PARA INOVAÇÃO DO PROCESSO LEGISLATIVO</b>		<b>150.000,00</b>
4.4.90.51.00.00.00.00 - Obras E Instalações	50.000,00	
4.4.90.52.00.00.00.00 - Equipamentos E Material Permanente	100.000,00	
<b>01.031.0001.2042 - MANUTENÇÃO DAS AÇÕES DESTINADAS AO LEGISLATIVO</b>		<b>3.176.100,00</b>
3.1.90.11.00.00.00.00 - Vencimentos E Vantagens Fixas - Pessoal Civil	2.165.671,80	
3.1.90.13.00.00.00.00 - Obrigações Patronais	555.428,20	
3.1.90.94.00.00.00.00 - Indenizações E Restituições Trabalhistas	40.000,00	
3.3.90.14.00.00.00.00 - Diárias - Pessoal Civil	8.000,00	
3.3.90.30.00.00.00.00 - Material De Consumo	90.000,00	
3.3.90.35.00.00.00.00 - Serviços De Consultoria	2.000,00	
3.3.90.36.00.00.00.00 - Outros Serviços De Terceiros - Pessoa Física	15.000,00	
3.3.90.39.00.00.00.00 - Outros Serviços De Terceiros - Pessoa Jurídica	115.000,00	
3.3.90.40.00.00.00.00 - Serviços De Tecnologia Da Informação E Comuni	185.000,00	



---

TOTAL GERAL

110.863.665,00





MUNICÍPIO DE CUNHA - SP  
LEI ORÇAMENTÁRIA ANUAL - 2025  
ANEXOS DA LEI Nº 4.320/64

Página: 1 / 1  
Data: 30/12/2024

**DEMONSTRATIVO DA RECEITA E DESPESA SEGUNDO AS CATEGORIAS ECONÔMICAS  
(ANEXO 1)**

RECEITAS	VALOR	DESPESAS	VALOR
RECEITAS CORRENTES	107.563.665,00	DESPESAS CORRENTES	103.153.127,00
IMPOSTOS, TAXAS E CONTRIBUIÇÕES DE	10.003.000,00	PESSOAL E ENCARGOS SOCIAIS	48.681.450,00
CONTRIBUIÇÕES	755.000,00	JUROS E ENCARGOS DA DÍVIDA	500.000,00
RECEITA PATRIMONIAL	1.339.550,00	OUTRAS DESPESAS CORRENTES	53.971.677,00
RECEITA DE SERVIÇOS	1.777.275,00		
TRANSFERÊNCIAS CORRENTES	93.106.740,00		
OUTRAS RECEITAS CORRENTES	581.500,00		
		SUPERÁVIT CORRENTE	4.410.538,00
<b>TOTAL RECEITAS CORRENTES</b>	<b>107.563.665,00</b>	<b>TOTAL DESPESAS CORRENTES</b>	<b>107.563.665,00</b>
RECEITAS DE CAPITAL	3.300.000,00	DESPESAS DE CAPITAL	7.650.000,00
ALIENAÇÃO DE BENS	50.000,00	INVESTIMENTOS	4.649.000,00
TRANSFERÊNCIAS DE CAPITAL	3.250.000,00	INVERSÕES FINANCEIRAS	1.000,00
		AMORTIZAÇÃO DA DÍVIDA	3.000.000,00
DÉFICIT CAPITAL	4.350.000,00		
<b>TOTAL RECEITAS DE CAPITAL</b>	<b>7.650.000,00</b>	<b>TOTAL DESPESAS DE CAPITAL</b>	<b>7.650.000,00</b>
RECURSOS ARRECADADOS EM EXERCÍCIOS ANTERIORES	0,00	RESERVA DE CONTINGÊNCIA	60.538,00
<b>RESUMO</b>			
RECEITAS CORRENTES	107.563.665,00	DESPESAS CORRENTES	103.153.127,00
RECEITAS CAPITAL	3.300.000,00	DESPESAS CAPITAL	7.650.000,00
		RESERVA DE CONTINGÊNCIA	60.538,00
<b>TOTAL</b>	<b>110.863.665,00</b>	<b>TOTAL</b>	<b>110.863.665,00</b>



MUNICIPIO DE CUNHA - SP  
LEI ORÇAMENTÁRIA ANUAL - 2025  
ANEXOS DA LEI Nº 4.320/64  
RECEITA POR CATEGORIA ECONÔMICA (ANEXO 2)

Página: 1 / 6  
Data: 30/12/2024

Código	Especificação	Desdobramento	Fonte	Categoria
<b>RECEITAS ORÇAMENTÁRIAS</b>				
1.0.0.0.00.0.0.00.00.00	RECEITAS CORRENTES			107.563.665,00
1.1.0.0.00.0.0.00.00.00	Impostos, Taxas e Contribuições de Melhoria		10.003.600,00	
1.1.1.0.00.0.0.00.00.00	Impostos		9.357.700,00	
1.1.1.2.00.0.0.00.00.00	Impostos sobre o Patrimônio	3.884.500,00		
1.1.1.2.50.0.0.00.00.00	Imposto sobre a Propriedade Predial e Territorial Urbana	1.360.500,00		
1.1.1.2.50.0.1.00.00.00	Imposto sobre a Propriedade Predial e Territorial Urbana -	1.181.000,00		
1.1.1.2.50.0.2.00.00.00	Imposto sobre a Propriedade Predial e Territorial Urbana - Multas	42.000,00		
1.1.1.2.50.0.3.00.00.00	Imposto sobre a Propriedade Predial e Territorial Urbana - Dívida	89.000,00		
1.1.1.2.50.0.4.00.00.00	Imposto sobre a Propriedade Predial e Territorial Urbana - Dívida	44.300,00		
1.1.1.2.50.0.9.00.00.00	Imposto sobre a Propriedade Predial e Territorial Urbana - Dívida	4.200,00		
1.1.1.2.53.0.0.00.00.00	Impostos sobre Transmissão Inter Vivos de Bens Imóveis e de	2.524.000,00		
1.1.1.2.53.0.1.00.00.00	Impostos sobre Transmissão Inter Vivos de Bens Imóveis e de	2.520.000,00		
1.1.1.2.53.0.2.00.00.00	Impostos sobre Transmissão Inter Vivos de Bens Imóveis e de	1.000,00		
1.1.1.2.53.0.3.00.00.00	Impostos sobre Transmissão Inter Vivos de Bens Imóveis e de	1.000,00		
1.1.1.2.53.0.4.00.00.00	Impostos sobre Transmissão Inter Vivos de Bens Imóveis e de	1.000,00		
1.1.1.2.53.0.9.00.00.00	Impostos sobre Transmissão Inter Vivos de Bens Imóveis e de	1.000,00		
1.1.1.3.00.0.0.00.00.00	Impostos sobre a Renda e Proventos de Qualquer Natureza	2.611.000,00		
1.1.1.3.03.0.0.00.00.00	Imposto sobre a Renda - Retido na Fonte	2.611.000,00		
1.1.1.3.03.1.0.00.00.00	Imposto sobre a Renda - Retido na Fonte - Trabalho	2.368.000,00		
1.1.1.3.03.1.1.00.00.00	Imposto sobre a Renda - Retido na Fonte - Trabalho - Principal	2.368.000,00		
1.1.1.3.03.4.0.00.00.00	Imposto sobre a Renda - Retido na Fonte - Outros Rendimentos	243.000,00		
1.1.1.3.03.4.1.00.00.00	Imposto sobre a Renda - Retido na Fonte - Outros Rendimentos	243.000,00		
1.1.1.4.00.0.0.00.00.00	Impostos sobre a Produção e Circulação de Mercadorias e	2.862.200,00		
1.1.1.4.51.0.0.00.00.00	Impostos sobre Serviços	2.862.200,00		
1.1.1.4.51.1.0.00.00.00	Imposto sobre Serviços de Qualquer Natureza - ISSQN	2.862.200,00		
1.1.1.4.51.1.1.00.00.00	Imposto sobre Serviços de Qualquer Natureza - ISSQN -	2.853.000,00		
1.1.1.4.51.1.1.01.00.00	Imposto sobre Serviços de Qualquer Natureza - ISSQN -	1.781.000,00		
1.1.1.4.51.1.1.02.00.00	Simples Nacional - Principal	1.072.000,00		
1.1.1.4.51.1.2.00.00.00	Imposto sobre Serviços de Qualquer Natureza - ISSQN - Multas	2.000,00		
1.1.1.4.51.1.3.00.00.00	Imposto sobre Serviços de Qualquer Natureza - ISSQN - Dívida	4.000,00		
1.1.1.4.51.1.4.00.00.00	Imposto sobre Serviços de Qualquer Natureza - ISSQN - Dívida	2.700,00		
1.1.1.4.51.1.9.00.00.00	Imposto sobre Serviços de Qualquer Natureza - ISSQN - Dívida	500,00		
1.1.2.0.00.0.0.00.00.00	Taxas		645.900,00	
1.1.2.1.00.0.0.00.00.00	Taxas pelo Exercício do Poder de Polícia	335.200,00		
1.1.2.1.01.0.0.00.00.00	Taxas de Inspeção, Controle e Fiscalização	335.200,00		
1.1.2.1.01.0.1.00.00.00	Taxas de Inspeção, Controle e Fiscalização - Principal	313.700,00		
1.1.2.1.01.0.1.01.00.00	Taxa de licença e funcionamento Comércio Indústria e Serviços	262.000,00		
1.1.2.1.01.0.1.02.00.00	Taxa de licença para execução de obras	5.000,00		
1.1.2.1.01.0.1.03.00.00	Taxa de utilização de área de domínio público	32.700,00		
1.1.2.1.01.0.1.04.00.00	Taxa de aprovação de projeto de construção civil	2.000,00		
1.1.2.1.01.0.1.05.00.00	Taxa de Inspeção, Controle e Fiscalização	2.000,00		
1.1.2.1.01.0.1.06.00.00	Outros taxas de exercício Poder Polícia	10.000,00		
1.1.2.1.01.0.2.00.00.00	Taxas de Inspeção, Controle e Fiscalização - Multas e Juros	1.000,00		
1.1.2.1.01.0.3.00.00.00	Taxas de Inspeção, Controle e Fiscalização - Dívida Ativa	10.000,00		
1.1.2.1.01.0.4.00.00.00	Taxas de Inspeção, Controle e Fiscalização - Dívida Ativa -	10.000,00		
1.1.2.1.01.0.9.00.00.00	Taxas de Inspeção, Controle e Fiscalização - Dívida Ativa -	500,00		
1.1.2.2.00.0.0.00.00.00	Taxas pela Prestação de Serviços	310.700,00		
1.1.2.2.01.0.0.00.00.00	Taxas pela Prestação de Serviços em Geral	310.700,00		
1.1.2.2.01.0.1.00.00.00	Taxas pela Prestação de Serviços em Geral - Principal	308.700,00		
1.1.2.2.01.0.1.01.00.00	Taxas pela prestação de serviços	282.900,00		
1.1.2.2.01.0.1.02.00.00	Taxas de cemitério	25.800,00		



MUNICÍPIO DE CUNHA - SP  
LEI ORÇAMENTÁRIA ANUAL - 2025  
ANEXOS DA LEI Nº 4.320/64  
RECEITA POR CATEGORIA ECONÔMICA (ANEXO 2)

Página: 2 / 6  
Data: 30/12/2024

Código	Especificação	Desdobramento	Fonte	Categoria
1.1.2.2.01.0.2.00.00.00	Taxas pela Prestação de Serviços em Geral - Multas e Juros	500,00		
1.1.2.2.01.0.3.00.00.00	Taxas pela Prestação de Serviços em Geral - Dívida Ativa	500,00		
1.1.2.2.01.0.4.00.00.00	Taxas pela Prestação de Serviços em Geral - Dívida Ativa -	500,00		
1.1.2.2.01.0.9.00.00.00	Taxas pela Prestação de Serviços em Geral - Dívida Ativa -	500,00		
1.2.0.0.00.0.0.00.00.00	Contribuições		755.000,00	
1.2.4.0.00.0.0.00.00.00	Contribuição para o Custeio do Serviço de Iluminação Pública		755.000,00	
1.2.4.1.00.0.0.00.00.00	Contribuição para o Custeio do Serviço de Iluminação Pública	755.000,00		
1.2.4.1.50.0.0.00.00.00	Contribuição para o Custeio do Serviço de Iluminação Pública	755.000,00		
1.2.4.1.50.0.1.00.00.00	Contribuição para o Custeio do Serviço de Iluminação Pública -	755.000,00		
1.3.0.0.00.0.0.00.00.00	Receita Patrimonial		1.339.550,00	
1.3.1.0.00.0.0.00.00.00	Exploração do Patrimônio Imobiliário do Estado		45.675,00	
1.3.1.1.00.0.0.00.00.00	Exploração do Patrimônio Imobiliário do Estado	45.675,00		
1.3.1.1.01.0.0.00.00.00	Aluguéis, Arrendamentos, Foros, Laudêmios, Tarifas de	45.675,00		
1.3.1.1.01.1.0.00.00.00	Aluguéis e Arrendamentos	45.675,00		
1.3.1.1.01.1.1.00.00.00	Aluguéis e Arrendamentos - Principal	33.075,00		
1.3.1.1.01.1.2.00.00.00	Aluguéis e Arrendamentos - Multas e Juros	1.050,00		
1.3.1.1.01.1.3.00.00.00	Aluguéis e Arrendamentos - Dívida Ativa	5.250,00		
1.3.1.1.01.1.4.00.00.00	Aluguéis e Arrendamentos - Dívida Ativa - Multas e Juros	5.250,00		
1.3.1.1.01.1.9.00.00.00	Aluguéis e Arrendamentos - Dívida Ativa - Atualização Monetária	1.050,00		
1.3.2.0.00.0.0.00.00.00	Valores Mobiliários		1.292.825,00	
1.3.2.1.00.0.0.00.00.00	Juros e Correções Monetárias	1.292.300,00		
1.3.2.1.01.0.0.00.00.00	Remuneração de Depósitos Bancários	1.292.300,00		
1.3.2.1.01.0.1.00.00.00	Remuneração de Depósitos Bancários - Principal	1.292.300,00		
1.3.2.1.01.0.1.01.00.00	Rec. Rem. Dep. Banc. Rec. Vinculado - FNAS - Estado	5.300,00		
1.3.2.1.01.0.1.02.00.00	Rec. Rem. Dep. Banc. Rec. Vinculado - FNAS - União	7.200,00		
1.3.2.1.01.0.1.03.00.00	Rec. Rem. Dep. Banc. Rec. Vinculado - FUNDEB	76.600,00		
1.3.2.1.01.0.1.04.00.00	Rec. Rem. Dep. Banc. Rec. Vinculado - Saúde - Tesouro	7.000,00		
1.3.2.1.01.0.1.05.00.00	Rec. Rem. Dep. Banc. Rec. Vinculado - Saúde - Estado	34.700,00		
1.3.2.1.01.0.1.06.00.00	Rec. Rem. Dep. Banc. Rec. Vinculado - Saúde - União	67.500,00		
1.3.2.1.01.0.1.07.00.00	Rec. Rem. Dep. Banc. Rec. Vinculado - Educação - Tesouro	9.600,00		
1.3.2.1.01.0.1.08.00.00	Rec. Rem. Dep. Banc. Rec. Vinculado - Educação - Estado	500.000,00		
1.3.2.1.01.0.1.09.00.00	Rec. Rem. Dep. Banc. Rec. Vinculado - Educação - União	57.500,00		
1.3.2.1.01.0.1.10.00.00	Rec. Rem. Dep. Banc. Rec. Vinculado - CIDE	1.000,00		
1.3.2.1.01.0.1.11.00.00	Rec. Rem. Dep. Banc. Rec. Vinculado - DADE	7.000,00		
1.3.2.1.01.0.1.12.00.00	Rec. Rem. Dep. Banc. Rec. Vinculado - Outros - Estado	70.400,00		
1.3.2.1.01.0.1.13.00.00	Rec. Rem. Dep. Banc. Rec. Vinculado - Outros - União	48.500,00		
1.3.2.1.01.0.1.14.00.00	Rec. Rem. Dep. Banc. Rec. Não Vinculado	400.000,00		
1.3.2.2.00.0.0.00.00.00	Dividendos	525,00		
1.3.2.2.01.0.0.00.00.00	Dividendos	525,00		
1.3.2.2.01.0.1.00.00.00	Dividendos - Principal	525,00		
1.3.9.0.00.0.0.00.00.00	Demais Receitas Patrimoniais		1.050,00	
1.3.9.9.00.0.0.00.00.00	Outras Receitas Patrimoniais	1.050,00		
1.3.9.9.99.0.0.00.00.00	Outras Receitas Patrimoniais	1.050,00		
1.3.9.9.99.0.1.00.00.00	Outras Receitas Patrimoniais - Principal	525,00		
1.3.9.9.99.0.3.00.00.00	Outras Receitas Patrimoniais - Dívida Ativa	525,00		
1.6.0.0.00.0.0.00.00.00	Receita de Serviços		1.777.275,00	
1.6.1.0.00.0.0.00.00.00	Serviços Administrativos e Comerciais Gerais		1.745.775,00	
1.6.1.1.00.0.0.00.00.00	Serviços Administrativos e Comerciais Gerais	1.745.775,00		
1.6.1.1.01.0.0.00.00.00	Serviços Administrativos e Comerciais Gerais Prestados por	1.745.775,00		
1.6.1.1.01.0.1.00.00.00	Serviços Administrativos e Comerciais Gerais Prestados por	1.483.750,00		
1.6.1.1.01.0.1.01.00.00	Serviços de religamento de água	1.050,00		
1.6.1.1.01.0.1.02.00.00	Serv. de captação, adução, tratamento, res. distribuição de água	681.200,00		





MUNICÍPIO DE CUNHA - SP  
LEI ORÇAMENTÁRIA ANUAL - 2025  
ANEXOS DA LEI Nº 4.320/64  
RECEITA POR CATEGORIA ECONÔMICA (ANEXO 2)

Página: 3 / 6  
Data: 30/12/2024

Código	Especificação	Desdobramento	Fonte	Categoria
1.6.1.1.01.0.1.03.00.00	Serv. coleta, transp. trat. e destino final resíduos sólidos	801.500,00		
1.6.1.1.01.0.2.00.00.00	Serviços Administrativos e Comerciais Gerais Prestados por	10.600,00		
1.6.1.1.01.0.2.01.00.00	Serv. de captação, adução, tratamento, res. distribuição de água	5.100,00		
1.6.1.1.01.0.2.02.00.00	Serv. coleta, transp. trat. e destino final resíduos sólidos - Multas	5.500,00		
1.6.1.1.01.0.3.00.00.00	Serviços Administrativos e Comerciais Gerais Prestados por	171.700,00		
1.6.1.1.01.0.3.01.00.00	Serv. de captação, adução, tratamento, res. distribuição de água	120.000,00		
1.6.1.1.01.0.3.02.00.00	Serv. coleta, transp. trat. e destino final resíduos sólidos - Dívida	51.700,00		
1.6.1.1.01.0.4.00.00.00	Serviços Administrativos e Comerciais Gerais Prestados por	77.000,00		
1.6.1.1.01.0.4.01.00.00	Serv. de captação, adução, tratamento, res. distribuição de água	54.000,00		
1.6.1.1.01.0.4.02.00.00	Serv. coleta, transp. trat. e destino final resíduos sólidos - D.A. -	23.000,00		
1.6.1.1.01.0.9.00.00.00	Serviços Administrativos e Comerciais Gerais - Dívida Ativa -	2.725,00		
1.6.1.1.01.0.9.01.00.00	Serv. de captação, adução, tratamento, res. distribuição de água	2.200,00		
1.6.1.1.01.0.9.02.00.00	Serv. coleta, transp. trat. e destino final resíduos sólidos - D.A. -	525,00		
1.6.3.0.00.0.0.00.00.00	Serviços e Atividades Referentes à Saúde		31.500,00	
1.6.3.1.00.0.0.00.00.00	Serviços de Atendimento à Saúde	31.500,00		
1.6.3.1.99.0.0.00.00.00	Outros Serviços de Atendimento à Saúde	31.500,00		
1.6.3.1.99.0.1.00.00.00	Outros Serviços de Atendimento à Saúde - Principal	31.500,00		
1.7.0.0.00.0.0.00.00.00	Transferências Correntes		93.106.740,00	
1.7.1.0.00.0.0.00.00.00	Transferências da União e de suas Entidades		42.468.240,00	
1.7.1.1.00.0.0.00.00.00	Transferências Decorrentes de Participação na Receita da União	29.792.320,00		
1.7.1.1.51.0.0.00.00.00	Cota-Parte do Fundo de Participação dos Municípios - FPM	29.766.000,00		
1.7.1.1.51.1.0.00.00.00	Cota-Parte do Fundo de Participação dos Municípios - Cota	26.800.000,00		
1.7.1.1.51.1.1.00.00.00	Cota-Parte do Fundo de Participação dos Municípios - Cota	33.500.000,00		
( - ) FUNDEB		-6.700.000,00		
1.7.1.1.51.2.0.00.00.00	Cota-Parte do Fundo de Participação dos Municípios - Cotas	2.966.000,00		
1.7.1.1.51.2.1.00.00.00	Cota-Parte do Fundo de Participação dos Municípios - Cotas	2.966.000,00		
1.7.1.1.51.2.1.01.00.00	Cota-parte FPM - 1% dezembro - alínea d - inciso I, art 159 CF	1.155.000,00		
1.7.1.1.51.2.1.02.00.00	Cota-parte FPM - 1% julho - alínea e - inciso I, art 159 CF	1.370.000,00		
1.7.1.1.51.2.1.03.00.00	Cota-parte FPM - 1% setembro - alínea f - inciso I, art 159 CF	441.000,00		
1.7.1.1.52.0.0.00.00.00	Cota-Parte do Imposto Sobre a Propriedade Territorial Rural	26.320,00		
1.7.1.1.52.0.1.00.00.00	Cota-Parte do Imposto Sobre a Propriedade Territorial Rural -	32.900,00		
( - ) FUNDEB		-6.580,00		
1.7.1.2.00.0.0.00.00.00	Transferências das Compensações Financeiras pela Exploração	2.124.500,00		
1.7.1.2.51.0.0.00.00.00	Cota-parte da Compensação Financeira pela Exploração de	46.500,00		
1.7.1.2.51.0.1.00.00.00	Cota-parte da Compensação Financeira pela Exploração de	46.500,00		
1.7.1.2.52.0.0.00.00.00	Cota-parte da Compensação Financeira pela Produção de	2.068.000,00		
1.7.1.2.52.3.0.00.00.00	Cota-parte pela Participação Especial - Lei nº 9.478/97, artigo 50	2.068.000,00		
1.7.1.2.52.3.1.00.00.00	Cota-parte pela Participação Especial - Lei nº 9.478/97, artigo 50	2.068.000,00		
1.7.1.2.99.0.0.00.00.00	Outras Transferências decorrentes de Compensação Financeira	10.000,00		
1.7.1.2.99.0.1.00.00.00	Outras Transferências decorrentes de Compensação Financeira	10.000,00		
1.7.1.3.00.0.0.00.00.00	Transferências de Recursos do Sistema Único de Saúde - SUS	7.988.000,00		
1.7.1.3.50.0.0.00.00.00	Transferências de Recursos do Sistema Único de Saúde - SUS -	7.988.000,00		
1.7.1.3.50.1.0.00.00.00	Transferências de Recursos do Bloco de Manutenção das Ações	4.581.750,00		
1.7.1.3.50.1.1.00.00.00	Transferências de Recursos do Bloco de Manutenção das Ações	4.581.750,00		
1.7.1.3.50.1.1.01.00.00	Agente Comunitário de Saúde - ACS	1.107.500,00		
1.7.1.3.50.1.1.02.00.00	Incentivo Financeiro da APS - Desempenho	175.800,00		
1.7.1.3.50.1.1.03.00.00	Incentivo Financeiro da APS - Capitação Ponderada	1.247.100,00		
1.7.1.3.50.1.1.04.00.00	Incremento Temporário Custeio Serviços de Atenção Primária	100.000,00		
1.7.1.3.50.1.1.08.00.00	Programa Informatização APS	37.800,00		
1.7.1.3.50.1.1.09.00.00	Incentivo financeiro para atenção a saúde bucal	205.200,00		
1.7.1.3.50.1.1.11.00.00	Piso de Atenção Primária em Saúde	1.576.800,00		
1.7.1.3.50.1.1.12.00.00	Incentivo financeiro da APS - Componente per capita base	131.550,00		



MUNICÍPIO DE CUNHA - SP  
LEI ORÇAMENTÁRIA ANUAL - 2025  
ANEXOS DA LEI Nº 4.320/64  
RECEITA POR CATEGORIA ECONÔMICA (ANEXO 2)

Página: 4 / 6  
Data: 30/12/2024

Código	Especificação	Desdobramento	Fonte	Categoria
1.7.1.3.50.2.0.00.00.00	Transferências de Recursos do Bloco de Manutenção das Ações	2.753.250,00		
1.7.1.3.50.2.1.00.00.00	Transferências de Recursos do Bloco de Manutenção das Ações	2.753.250,00		
1.7.1.3.50.2.1.01.00.00	Atenção à Saúde da População para procedimentos no MAC	2.406.800,00		
1.7.1.3.50.2.1.02.00.00	SAMU	341.900,00		
1.7.1.3.50.2.1.03.00.00	FAEC - Pré-cirúrgico em cirurgias prioritárias	4.550,00		
1.7.1.3.50.3.0.00.00.00	Transferências de Recursos do Bloco de Manutenção das Ações	123.800,00		
1.7.1.3.50.3.1.00.00.00	Transferências de Recursos do Bloco de Manutenção das Ações	123.800,00		
1.7.1.3.50.3.1.01.00.00	Incentivo financeiro para execução de Ações em Vigilância	13.300,00		
1.7.1.3.50.3.1.02.00.00	Incentivo Financeiro para Vigilância em Saúde - Desp. Diversas	42.700,00		
1.7.1.3.50.3.1.03.00.00	Assistência Financeira para Agentes de Combate às Endemias	67.800,00		
1.7.1.3.50.4.0.00.00.00	Transferências de Recursos do Bloco de Manutenção das Ações	92.600,00		
1.7.1.3.50.4.1.00.00.00	Transferências de Recursos do Bloco de Manutenção das Ações	92.600,00		
1.7.1.3.50.5.0.00.00.00	Transferências de Recursos do Bloco de Manutenção das Ações	436.600,00		
1.7.1.3.50.5.1.00.00.00	Transferências de Recursos do Bloco de Manutenção das Ações	10.000,00		
1.7.1.3.50.5.2.00.00.00	Piso salarial Profissionais Enfermagem	426.600,00		
1.7.1.4.00.0.0.00.00.00	Transferências de Recursos do Fundo Nacional do	2.089.920,00		
1.7.1.4.50.0.0.00.00.00	Transferências do Salário-Educação	1.052.800,00		
1.7.1.4.50.0.1.00.00.00	Transferências do Salário-Educação - Principal	1.052.800,00		
1.7.1.4.51.0.0.00.00.00	Transferências Diretas do FNDE referentes ao Programa Dinheiro	12.600,00		
1.7.1.4.51.0.1.00.00.00	Transferências Diretas do FNDE referentes ao Programa	12.600,00		
1.7.1.4.52.0.0.00.00.00	Transferências referentes ao Programa Nacional de Alimentação	676.580,00		
1.7.1.4.52.0.1.00.00.00	Transferências referentes ao Programa Nacional de Alimentação	676.580,00		
1.7.1.4.52.0.1.01.00.00	Programa Nacional de Alimentação Escolar - Pré	61.700,00		
1.7.1.4.52.0.1.02.00.00	Programa Nacional de Alimentação Escolar - Creche	65.200,00		
1.7.1.4.52.0.1.03.00.00	Programa Nacional de Alimentação Escolar - Ensino Médio	160.400,00		
1.7.1.4.52.0.1.04.00.00	Programa Nacional de Alimentação Escolar - Ensino	384.150,00		
1.7.1.4.52.0.1.05.00.00	Programa Nacional de Alimentação Escolar - EJA	2.130,00		
1.7.1.4.52.0.1.06.00.00	Programa Nacional de Alimentação Escolar - AEE	3.000,00		
1.7.1.4.53.0.0.00.00.00	Transferências referentes ao Programa Nacional de Apoio ao	347.940,00		
1.7.1.4.53.0.1.00.00.00	Transferências referentes ao Programa Nacional de Apoio ao	238.200,00		
1.7.1.4.53.0.2.00.00.00	Programa Nacional de Apoio ao Transporte do Escolar - EM	72.660,00		
1.7.1.4.53.0.3.00.00.00	Programa Nacional de Apoio ao Transporte do Escolar - EI	37.080,00		
1.7.1.6.00.0.0.00.00.00	Transferências de Recursos do Fundo Nacional de Assistência	373.500,00		
1.7.1.6.50.0.0.00.00.00	Transferências de Recursos do Fundo Nacional de Assistência	373.500,00		
1.7.1.6.50.0.1.00.00.00	Transferências de Recursos do Fundo Nacional de Assistência	158.500,00		
1.7.1.6.50.0.1.01.00.00	Piso Fixo de Média Complexidade - PAEFI	68.000,00		
1.7.1.6.50.0.1.02.00.00	Piso Fixo de Média Complexidade - MSE	23.000,00		
1.7.1.6.50.0.1.03.00.00	Piso de Transição de Média Complexidade	16.000,00		
1.7.1.6.50.0.1.04.00.00	Piso de Alta Complexidade I - Criança/Adolescente	51.500,00		
1.7.1.6.50.0.2.00.00.00	Bloco da Proteção Social Básica	85.000,00		
1.7.1.6.50.0.2.01.00.00	Piso Básico Fixo	85.000,00		
1.7.1.6.50.0.3.00.00.00	Bloco da Gestão do SUAS	130.000,00		
1.7.1.6.50.0.3.01.00.00	Índice de Gestão Descentralizada do SUAS	130.000,00		
1.7.1.6.50.0.4.00.00.00	Bloco da Gestão do Bolsa Família e Cadastro Único	0,00		
1.7.1.6.50.0.4.02.00.00	PROCAD - SUAS	0,00		
1.7.1.9.00.0.0.00.00.00	Outras Transferências de Recursos da União e de suas Entidades	100.000,00		
1.7.1.9.99.0.0.00.00.00	Outras Transferências de Recursos da União e de suas Entidades	100.000,00		
1.7.1.9.99.0.1.00.00.00	Outras Transferências de Recursos da União e de suas	100.000,00		
1.7.2.0.00.0.0.00.00.00	Transferências dos Estados e do Distrito Federal e de suas		38.368.500,00	
1.7.2.1.00.0.0.00.00.00	Participação na Receita dos Estados e Distrito Federal	20.908.100,00		
1.7.2.1.50.0.0.00.00.00	Cota-Parte do ICMS	17.600.000,00		
1.7.2.1.50.0.1.00.00.00	Cota-Parte do ICMS - Principal	22.000.000,00		





MUNICIPIO DE CUNHA - SP  
LEI ORÇAMENTÁRIA ANUAL - 2025  
ANEXOS DA LEI Nº 4.320/64  
RECEITA POR CATEGORIA ECONÔMICA (ANEXO 2)

Página: 5 / 6  
Data: 30/12/2024

Código	Especificação	Desdobramento	Fonte	Categoria
( - ) FUNDEB		-4.400.000,00		
1.7.2.1.51.0.0.00.00.00	Cota-Parte do IPVA	3.144.000,00		
1.7.2.1.51.0.1.00.00.00	Cota-Parte do IPVA - Principal	3.930.000,00		
( - ) FUNDEB		-786.000,00		
1.7.2.1.52.0.0.00.00.00	Cota-Parte do IPI - Municípios	129.600,00		
1.7.2.1.52.0.1.00.00.00	Cota-Parte do IPI - Municípios - Principal	162.000,00		
( - ) FUNDEB		-32.400,00		
1.7.2.1.53.0.0.00.00.00	Cota-Parte da Contribuição de Intervenção no Domínio	34.500,00		
1.7.2.1.53.0.1.00.00.00	Cota-Parte da Contribuição de Intervenção no Domínio	34.500,00		
1.7.2.2.00.0.0.00.00.00	Transferências das Compensações Financeiras pela Exploração	43.300,00		
1.7.2.2.52.0.0.00.00.00	Cota-parte Royalties - Compensação Financeira pela Produção do	43.300,00		
1.7.2.2.52.0.1.00.00.00	Cota-parte Royalties - Compensação Financeira pela Produção	43.300,00		
1.7.2.3.00.0.0.00.00.00	Transferências de Recursos do Sistema Único de Saúde - SUS	660.800,00		
1.7.2.3.50.0.0.00.00.00	Transferências de Recursos do Sistema Único de Saúde - SUS	660.800,00		
1.7.2.3.50.0.1.00.00.00	Transferências de Recursos do Sistema Único de Saúde - SUS -	660.800,00		
1.7.2.3.50.0.1.01.00.00	Programa Qualis Mais	198.300,00		
1.7.2.3.50.0.1.02.00.00	Programa Controle da Glicemia	9.300,00		
1.7.2.3.50.0.1.03.00.00	Programa Sorria São Paulo	36.000,00		
1.7.2.3.50.0.1.04.00.00	Programa Campanha Aedes Aegypti	92.200,00		
1.7.2.3.50.0.1.05.00.00	Programa Dose Certa	3.000,00		
1.7.2.3.50.0.1.11.00.00	IGM SUS Paulista Integral	170.000,00		
1.7.2.3.50.0.1.12.00.00	Outras Transferências do Estado SUS	152.000,00		
1.7.2.4.00.0.0.00.00.00	Transferências de Convênios dos Estados e DF e de Suas	16.400.000,00		
1.7.2.4.50.0.0.00.00.00	Transferências de Convênios dos Estados e DF para o Sistema	100.000,00		
1.7.2.4.50.0.1.00.00.00	Transferências de Convênios dos Estados e DF para o Sistema	100.000,00		
1.7.2.4.51.0.0.00.00.00	Transferências de Convênios dos Estados Destinadas a	16.300.000,00		
1.7.2.4.51.0.1.00.00.00	Transferências de Convênios dos Estados Destinadas a	16.300.000,00		
1.7.2.4.51.0.1.01.00.00	Programa Transporte de Alunos	15.000.000,00		
1.7.2.4.51.0.1.02.00.00	Programa Fornecimento de Alimentação Escolar	1.300.000,00		
1.7.2.8.00.0.0.00.00.00	Transferências dos Estados - Específicas de Estados, DF e	100.000,00		
1.7.2.8.10.0.0.00.00.00	Transferência de Convênios dos Estados e do Distrito Federal e	100.000,00		
1.7.2.8.10.9.0.00.00.00	Outras Transferências de Convênio dos Estados	100.000,00		
1.7.2.8.10.9.1.00.00.00	Outras Transferências de Convênio dos Estados - Principal	100.000,00		
1.7.2.8.10.9.1.09.00.00	Outras Transferências de Convênios do Estado	100.000,00		
1.7.2.9.00.0.0.00.00.00	Outras Transferências dos Estados e Distrito Federal	256.300,00		
1.7.2.9.51.0.0.00.00.00	Transferências de Estados destinadas à Assistência Social	206.300,00		
1.7.2.9.51.0.1.00.00.00	Transferências de Estados destinadas à Assistência Social -	206.300,00		
1.7.2.9.51.0.1.01.00.00	Programa Proteção Social Básica	136.200,00		
1.7.2.9.51.0.1.02.00.00	Programa Proteção Social Especial	44.100,00		
1.7.2.9.51.0.1.03.00.00	Auxílio Funeral/Aluguel Social	26.000,00		
1.7.2.9.51.0.1.04.00.00	Fortalecimento CADÚNICO	0,00		
1.7.2.9.99.0.0.00.00.00	Outras Transferências dos Estados e DF	50.000,00		
1.7.2.9.99.0.1.00.00.00	Outras Transferências dos Estados e DF - Principal	50.000,00		
1.7.5.0.00.0.0.00.00.00	Transferências de Outras Instituições Públicas		12.270.000,00	
1.7.5.1.00.0.0.00.00.00	Transferências de Recursos do Fundo de Manutenção e	12.270.000,00		
1.7.5.1.50.0.0.00.00.00	Transferências de Recursos do Fundo de Manutenção e	12.270.000,00		
1.7.5.1.50.0.1.00.00.00	Transferências de Recursos do Fundo de Manutenção e	12.270.000,00		
1.9.0.0.00.0.0.00.00.00	Outras Receitas Correntes		581.500,00	
1.9.2.0.00.0.0.00.00.00	Indenizações, Restituições e Ressarcimentos		60.000,00	
1.9.2.1.00.0.0.00.00.00	Indenizações	10.000,00		
1.9.2.1.99.0.0.00.00.00	Outras Indenizações	10.000,00		
1.9.2.1.99.0.1.00.00.00	Outras Indenizações - Principal	10.000,00		



MUNICÍPIO DE CUNHA - SP  
LEI ORÇAMENTÁRIA ANUAL - 2025  
ANEXOS DA LEI Nº 4.320/64  
**RECEITA POR CATEGORIA ECONÔMICA (ANEXO 2)**

Página: 6 / 6  
Data: 30/12/2024

Código	Especificação	Desdobramento	Fonte	Categoria
1.9.2.2.00.0.0.00.00.00	Restituições	50.000,00		
1.9.2.2.99.0.0.00.00.00	Outras Restituições	50.000,00		
1.9.2.2.99.0.1.00.00.00	Outras Restituições - Principal	50.000,00		
1.9.9.0.00.0.0.00.00.00	Demais Receitas Correntes		521.500,00	
1.9.9.0.99.0.0.00.00.00	Outras Receitas	521.500,00		
1.9.9.0.99.1.0.00.00.00	Outras Receitas - Primárias	521.500,00		
1.9.9.0.99.1.1.00.00.00	Outras Receitas - Primárias - Principal	521.500,00		
1.9.9.0.99.1.1.01.00.00	Outras Receitas - Primárias	521.500,00		
2.0.0.0.00.0.0.00.00.00	RECEITAS DE CAPITAL			3.300.000,00
2.2.0.0.00.0.0.00.00.00	Alienação de Bens		50.000,00	
2.2.1.0.00.0.0.00.00.00	Alienação de Bens Móveis		50.000,00	
2.2.1.3.00.0.0.00.00.00	Alienação de Bens Móveis e Semoventes	50.000,00		
2.2.1.3.00.1.0.00.00.00	Alienação de Bens Móveis e Semoventes	50.000,00		
2.2.1.3.00.1.1.00.00.00	Alienação de Bens Móveis e Semoventes - Principal	50.000,00		
2.4.0.0.00.0.0.00.00.00	Transferências de Capital		3.250.000,00	
2.4.1.0.00.0.0.00.00.00	Transferências da União e de suas Entidades		200.000,00	
2.4.1.1.00.0.0.00.00.00	Transferências de Recursos do Sistema Único de Saúde - SUS	100.000,00		
2.4.1.1.50.0.0.00.00.00	Transferências de Recursos do Sistema Único de Saúde - SUS -	100.000,00		
2.4.1.1.50.1.0.00.00.00	Transferências de Recursos do Bloco de Manutenção das Ações	100.000,00		
2.4.1.1.50.1.1.00.00.00	Transferências de Recursos do Bloco de Manutenção das Ações	100.000,00		
2.4.1.9.00.0.0.00.00.00	Outras Transferências de Recursos da União e de suas Entidades	100.000,00		
2.4.1.9.99.0.0.00.00.00	Outras Transferências De Recursos da União e de suas Entidades	100.000,00		
2.4.1.9.99.0.1.00.00.00	Outras Transferências De Recursos da União e de suas	100.000,00		
2.4.2.0.00.0.0.00.00.00	Transferências dos Estados e do Distrito Federal e de suas		3.050.000,00	
2.4.2.1.00.0.0.00.00.00	Transferências de Recursos do Sistema Único de Saúde - SUSdos	50.000,00		
2.4.2.1.50.0.0.00.00.00	Transferências de Recursos do Sistema Único de Saúde - SUS	50.000,00		
2.4.2.1.50.0.1.00.00.00	Transferências de Recursos do Sistema Único de Saúde - SUS -	50.000,00		
2.4.2.2.00.0.0.00.00.00	Transferências de Convênios dos Estados e DF e de Suas	3.000.000,00		
2.4.2.2.99.0.0.00.00.00	Outras Transferências de Convênios dos Estados e DF e de Suas	3.000.000,00		
2.4.2.2.99.0.1.00.00.00	Outras Transferências de Convênios dos Estados e DF e de	3.000.000,00		
		Total das receitas:		110.863.665,00



MUNICÍPIO DE CUNHA - SP  
LEI ORÇAMENTÁRIA ANUAL - 2025  
ANEXOS DA LEI Nº 4.320/64  
NATUREZA DA DESPESA POR CATEGORIA ECONÔMICA  
(ANEXO 2)

Página: 1 / 1  
Data: 30/12/2024

Código	Especificação	Elemento	Grupo de Despesa	Categoria Econômica
<b>DESPESAS ORÇAMENTÁRIAS</b>				
3.0.00.00.00.00.00.00	Despesas Correntes			103.153.127,00
3.1.00.00.00.00.00.00	Pessoal E Encargos Sociais		48.681.450,00	
3.1.90.00.00.00.00.00	Aplicações Diretas		48.681.450,00	
3.1.90.01.00.00.00.00	Aposentadorias, Reserva Remunerada E Reformas	450.000,00		
3.1.90.03.00.00.00.00	Pensões Do Rpps E Do Militar	225.000,00		
3.1.90.11.00.00.00.00	Vencimentos E Vantagens Fixas - Pessoal Civil	36.932.171,80		
3.1.90.13.00.00.00.00	Obrigações Patronais	10.499.228,20		
3.1.90.91.00.00.00.00	Sentenças Judiciais	430.000,00		
3.1.90.94.00.00.00.00	Indenizações E Restituições Trabalhistas	145.050,00		
3.2.00.00.00.00.00.00	Juros E Encargos Da Dívida		500.000,00	
3.2.90.00.00.00.00.00	Aplicações Diretas		500.000,00	
3.2.90.21.00.00.00.00	Juros Sobre A Dívida Por Contrato	500.000,00		
3.3.00.00.00.00.00.00	Outras Despesas Correntes		53.971.677,00	
3.3.50.00.00.00.00.00	Transferências A Instituições Privadas Sem Fi		5.323.347,00	
3.3.50.43.00.00.00.00	Subvenções Sociais	5.323.347,00		
3.3.90.00.00.00.00.00	Aplicações Diretas		48.638.330,00	
3.3.90.14.00.00.00.00	Diárias - Pessoal Civil	244.500,00		
3.3.90.30.00.00.00.00	Material De Consumo	8.284.850,00		
3.3.90.31.00.00.00.00	Premiações Culturais, Artísticas, Científicas	50.000,00		
3.3.90.32.00.00.00.00	Material, Bem Ou Serviço Para Distribuição Gr	4.082.180,00		
3.3.90.35.00.00.00.00	Serviços De Consultoria	12.000,00		
3.3.90.36.00.00.00.00	Outros Serviços De Terceiros - Pessoa Física	930.000,00		
3.3.90.39.00.00.00.00	Outros Serviços De Terceiros - Pessoa Jurídica	31.454.840,00		
3.3.90.40.00.00.00.00	Serviços De Tecnologia Da Informação E Comuni	1.265.960,00		
3.3.90.46.00.00.00.00	Auxílio Alimentação	1.281.000,00		
3.3.90.47.00.00.00.00	Obrigações Tributárias E Contributivas	1.000.000,00		
3.3.90.91.00.00.00.00	Sentenças Judiciais	10.000,00		
3.3.90.92.00.00.00.00	Despesas De Exercícios Anteriores	10.000,00		
3.3.90.93.00.00.00.00	Indenizações E Restituições	13.000,00		
3.3.96.00.00.00.00.00	Aplicação Direta À Conta De Recursos De Que T		10.000,00	
3.3.96.48.00.00.00.00	Outros Auxílios Financeiros A Pessoas Físicas	10.000,00		
4.0.00.00.00.00.00.00	Despesas De Capital			7.650.000,00
4.4.00.00.00.00.00.00	Investimentos		4.649.000,00	
4.4.90.00.00.00.00.00	Aplicações Diretas		4.649.000,00	
4.4.90.51.00.00.00.00	Obras E Instalações	3.865.000,00		
4.4.90.52.00.00.00.00	Equipamentos E Material Permanente	770.000,00		
4.4.90.61.00.00.00.00	Aquisição De Imóveis	1.000,00		
4.4.90.91.00.00.00.00	Sentenças Judiciais	10.000,00		
4.4.90.93.00.00.00.00	Indenizações E Restituições	3.000,00		
4.5.00.00.00.00.00.00	Inversões Financeiras		1.000,00	
4.5.90.00.00.00.00.00	Aplicações Diretas		1.000,00	
4.5.90.61.00.00.00.00	Aquisição De Imóveis	1.000,00		
4.6.00.00.00.00.00.00	Amortização Da Dívida		3.000.000,00	
4.6.90.00.00.00.00.00	Aplicações Diretas		3.000.000,00	
4.6.90.71.00.00.00.00	Principal Da Dívida Contratual Resgatada	3.000.000,00		
9.0.00.00.00.00.00.00	Reserva De Contingência			60.538,00
9.9.00.00.00.00.00.00	Reserva De Contingência		60.538,00	
9.9.99.00.00.00.00.00	Reserva De Contingência		60.538,00	
9.9.99.99.00.00.00.00	Reserva De Contingência	60.538,00		
<b>Total das despesas:</b>				<b>110.863.665,00</b>





MUNICÍPIO DE CUNHA - SP  
LEI ORÇAMENTÁRIA ANUAL - 2025  
ANEXOS DA LEI Nº 4.320/64  
**FUNÇÕES E SUBFUNÇÕES DE GOVERNO (ANEXO 5)**

Página: 1 / 2  
Data: 30/12/2024

Código	Especificação	Total
01	Legislativa	3.326.100,00
01.31	Ação Legislativa	3.326.100,00
04	Administração	11.337.200,00
04.121	Planejamento e Orçamento	10.567.500,00
04.123	Administração Financeira	589.500,00
04.182	Defesa Civil	180.200,00
05	Defesa Nacional	177.800,00
05.153	Defesa Terrestre	177.800,00
06	Segurança Pública	434.000,00
06.181	Policiamento	434.000,00
08	Assistência Social	4.180.562,00
08.241	Assistência ao Idoso	33.500,00
08.243	Assistência à Criança e ao Adolescente	870.200,00
08.244	Assistência Comunitária	3.276.862,00
10	Saúde	24.571.120,00
10.301	Atenção Básica	21.538.070,00
10.302	Assistência Hospitalar e Ambulatorial	2.909.250,00
10.304	Vigilância Sanitária	123.800,00
12	Educação	39.913.345,00
12.306	Alimentação e Nutrição	2.957.580,00
12.361	Ensino Fundamental	31.630.340,00
12.365	Educação Infantil	4.961.600,00
12.367	Educação Especial	363.825,00
13	Cultura	400.000,00
13.392	Difusão Cultural	400.000,00
15	Urbanismo	6.986.000,00
15.452	Serviços Urbanos	6.986.000,00
17	Saneamento	924.000,00
17.512	Saneamento Básico Urbano	924.000,00
18	Gestão Ambiental	2.123.000,00
18.541	Preservação e Conservação Ambiental	2.123.000,00
20	Agricultura	776.000,00
20.606	Extensão Rural	776.000,00
23	Comércio e Serviços	5.561.000,00
23.695	Turismo	5.561.000,00
26	Transporte	5.787.000,00
26.782	Transporte Rodoviário	5.787.000,00
27	Desporto e Lazer	796.000,00
27.812	Desporto Comunitário	796.000,00



MUNICÍPIO DE CUNHA - SP  
LEI ORÇAMENTÁRIA ANUAL - 2025  
ANEXOS DA LEI Nº 4.320/64  
**FUNÇÕES E SUBFUNÇÕES DE GOVERNO (ANEXO 5)**

Página: 2 / 2  
Data: 30/12/2024

Código	Especificação	Total
28	Encargos Especiais	3.510.000,00
28.123	Administração Financeira	10.000,00
28.128	Formação de Recursos Humanos	3.500.000,00
99	Reserva de Contingência	60.538,00
99.999	Reserva de Contingência	60.538,00
Total Geral:		110.863.665,00





MUNICÍPIO DE CUNHA - SP  
LEI ORÇAMENTÁRIA ANUAL - 2025  
ANEXOS DA LEI Nº 4.320/64  
PROGRAMA DE TRABALHO DE GOVERNO  
(ANEXO 6)

Página: 1 / 9

Código	Especificação	Projetos	Atividades	Operações Especiais	Total
<b>Órgão: 01.000 GABINETE DO PREFEITO</b>		<b>25.000,00</b>	<b>2.232.000,00</b>	<b>0,00</b>	<b>2.257.000,00</b>
<b>Unidade: 01.001 GABINETE DO PREFEITO E DEPENDÊNCIAS</b>		<b>20.000,00</b>	<b>896.000,00</b>	<b>0,00</b>	<b>916.000,00</b>
04	Administração	20.000,00	896.000,00		916.000,00
04.121	Planejamento e Orçamento	20.000,00	896.000,00		916.000,00
04.121.0002	PROMOÇÃO DE GESTÕES ADM. E DE RECURSOS HUMANOS	20.000,00	896.000,00		916.000,00
04.121.0002.1001	INVESTIMENTOS PARA ATENDIMENTO DO GABINETE E DEPENDÊNCIAS	20.000,00			20.000,00
04.121.0002.2001	MANUTENÇÃO DAS AÇÕES ADMINISTRATIVAS DO GABINETE DO PREFEITO E		896.000,00		896.000,00
<b>Unidade: 01.002 JUNTA DO SERVIÇO MILITAR</b>		<b>0,00</b>	<b>177.800,00</b>	<b>0,00</b>	<b>177.800,00</b>
05	Defesa Nacional		177.800,00		177.800,00
05.153	Defesa Terrestre		177.800,00		177.800,00
05.153.0002	PROMOÇÃO DE GESTÕES ADM. E DE RECURSOS HUMANOS		177.800,00		177.800,00
05.153.0002.2002	MANUTENÇÃO DAS AÇÕES DE DEFESA E SEGURANÇA		177.800,00		177.800,00
<b>Unidade: 01.003 PROCURADORIA JURÍDICA</b>		<b>0,00</b>	<b>880.000,00</b>	<b>0,00</b>	<b>880.000,00</b>
04	Administração		880.000,00		880.000,00
04.121	Planejamento e Orçamento		880.000,00		880.000,00
04.121.0002	PROMOÇÃO DE GESTÕES ADM. E DE RECURSOS HUMANOS		880.000,00		880.000,00
04.121.0002.2003	MANUTENÇÃO DAS AÇÕES DA PROCURADORIA JURÍDICA		880.000,00		880.000,00
<b>Unidade: 01.004 CONSELHO TUTELAR</b>		<b>5.000,00</b>	<b>278.200,00</b>	<b>0,00</b>	<b>283.200,00</b>
08	Assistência Social	5.000,00	278.200,00		283.200,00
08.243	Assistência à Criança e ao Adolescente	5.000,00	278.200,00		283.200,00
08.243.0014	DESENVOLVIMENTO DAS AÇÕES DO CONSELHO TUTELAR	5.000,00	278.200,00		283.200,00
08.243.0014.1037	INVESTIMENTOS DO CONSELHO TUTELAR	5.000,00			5.000,00
08.243.0014.2043	MANUTENÇÃO DAS AÇÕES DO CONSELHO TUTELAR		278.200,00		278.200,00
<b>Órgão: 02.000 SERVIÇO DE ADMINISTRAÇÃO</b>		<b>212.000,00</b>	<b>6.485.700,00</b>	<b>2.254.000,00</b>	<b>8.951.700,00</b>
<b>Unidade: 02.001 SETOR DE ADMINISTRAÇÃO GERAL</b>		<b>212.000,00</b>	<b>6.305.500,00</b>	<b>390.000,00</b>	<b>6.907.500,00</b>
04	Administração	212.000,00	6.305.500,00	390.000,00	6.907.500,00
04.121	Planejamento e Orçamento	212.000,00	6.305.500,00	390.000,00	6.907.500,00
04.121.0002	PROMOÇÃO DE GESTÕES ADM. E DE RECURSOS HUMANOS	212.000,00	6.305.500,00	390.000,00	6.907.500,00
04.121.0002.0001	SENTENÇAS E PRECATÓRIOS JUDICIAIS			390.000,00	390.000,00
04.121.0002.1002	INVESTIMENTOS NO SETOR DE ADMINISTRAÇÃO GERAL	210.000,00			210.000,00

Sistema Planejamento - Betha Sistemas. Usuário: andreaprina. Emissão: 30/12/2024, às 13:59:59. Protocolo: 89631614-9016-4432-b021-f2487374ca2



MUNICÍPIO DE CUNHA - SP  
LEI ORÇAMENTÁRIA ANUAL - 2025  
ANEXOS DA LEI Nº 4.320/64  
PROGRAMA DE TRABALHO DE GOVERNO  
(ANEXO 6)

Página: 2 / 9

Código	Especificação	Projetos	Atividades	Operações Especiais	Total
04.121.0002.1003	AQUISICAO DE IMOVEIS E DESAPROPRIACAO	2.000,00			2.000,00
04.121.0002.2004	MANUTENCAO DA GESTAO ADMINISTRATIVA E RECURSOS HUMANOS		6.305.500,00		6.305.500,00
<b>Unidade: 02.002 SETOR DE ASSISTÊNCIA E PREVIDÊNCIA</b>		<b>0,00</b>	<b>0,00</b>	<b>1.864.000,00</b>	<b>1.864.000,00</b>
04	Administração			1.864.000,00	1.864.000,00
04.121	Planejamento e Orçamento			1.864.000,00	1.864.000,00
04.121.0002	PROMOÇÃO DE GESTÕES ADM. E DE RECURSOS HUMANOS			1.864.000,00	1.864.000,00
04.121.0002.0002	OPERAÇÕES ESPECIAIS			1.864.000,00	1.864.000,00
<b>Unidade: 02.003 DEFESA CIVIL</b>		<b>0,00</b>	<b>180.200,00</b>	<b>0,00</b>	<b>180.200,00</b>
04	Administração		180.200,00		180.200,00
04.182	Defesa Civil		180.200,00		180.200,00
04.182.0013	PREVENÇÃO E ATUAÇÃO EM SITUAÇÕES DE EMERGÊNCIA		180.200,00		180.200,00
04.182.0013.2005	MANUTENÇÃO DA DEFESA CIVIL		180.200,00		180.200,00
<b>Órgão: 03.000 SERVIÇOS DE FINANÇAS</b>		<b>10.000,00</b>	<b>579.500,00</b>	<b>3.510.000,00</b>	<b>4.099.500,00</b>
<b>Unidade: 03.001 SETOR DE FINANÇAS</b>		<b>10.000,00</b>	<b>579.500,00</b>	<b>3.510.000,00</b>	<b>4.099.500,00</b>
04	Administração	10.000,00	579.500,00		589.500,00
04.123	Administração Financeira	10.000,00	579.500,00		589.500,00
04.123.0003	PROGRAMAS DE INCREM. DA GESTÃO FAZENDÁRIA E DE FINANÇAS	10.000,00	579.500,00		589.500,00
04.123.0003.1004	INVESTIMENTOS DA ADMINISTRACAO FINANCEIRA	10.000,00			10.000,00
04.123.0003.2006	MANUTENCAO DOS PROGRAMAS DA GESTAO FAZENDARIA		579.500,00		579.500,00
28	Encargos Especiais			3.510.000,00	3.510.000,00
28.123	Administração Financeira			10.000,00	10.000,00
28.123.0003	PROGRAMAS DE INCREM. DA GESTÃO FAZENDÁRIA E DE FINANÇAS			10.000,00	10.000,00
28.123.0003.0003	SENTENÇAS JUDICIAIS			10.000,00	10.000,00
28.128	Formação de Recursos Humanos			3.500.000,00	3.500.000,00
28.128.0003	PROGRAMAS DE INCREM. DA GESTÃO FAZENDÁRIA E DE FINANÇAS			3.500.000,00	3.500.000,00
28.128.0003.0004	PRINCIPAL E ENCARGOS DA DÍVIDA CONTRATADA			3.500.000,00	3.500.000,00
<b>Órgão: 04.000 SERVIÇOS DE EDUCAÇÃO</b>		<b>190.000,00</b>	<b>39.703.345,00</b>	<b>20.000,00</b>	<b>39.913.345,00</b>
<b>Unidade: 04.001 SETOR DE ENSINO FUNDAMENTAL</b>		<b>100.000,00</b>	<b>23.085.340,00</b>	<b>20.000,00</b>	<b>23.205.340,00</b>
12	Educação	100.000,00	23.085.340,00	20.000,00	23.205.340,00
12.361	Ensino Fundamental	100.000,00	23.085.340,00	20.000,00	23.205.340,00

Sistema Planejamento - Betha Sistemas. Usuário: andreaprina. Emissão: 30/12/2024, às 13:59:59. Protocolo: 69631614-9016-4432-b021-f24f67374ca2



MUNICÍPIO DE CUNHA - SP  
LEI ORÇAMENTÁRIA ANUAL - 2025  
ANEXOS DA LEI Nº 4.320/64  
PROGRAMA DE TRABALHO DE GOVERNO  
(ANEXO 6)

Página: 3 / 9

Código	Especificação	Projetos	Atividades	Operações Especiais	Total
12.361.0005	GESTÕES P/ DESEN. HUMANO NAS ÁREAS DE EDUCAÇÃO	100.000,00	23.085.340,00	20.000,00	23.205.340,00
12.361.0005.0005	SENTENÇAS JUDICIAIS			20.000,00	20.000,00
12.361.0005.1005	INVESTIMENTOS NO SETOR DE ENSINO FUNDAMENTAL	100.000,00			100.000,00
12.361.0005.2007	MANUTENÇÃO DE GESTÕES PARA O DESENV ENSINO FUNDAMENTAL		4.646.000,00		4.646.000,00
12.361.0005.2008	MANUTENÇÃO DO PROGRAMA PDDE		12.600,00		12.600,00
12.361.0005.2009	MANUTENCAO DO PROGRAMA SALARIO EDUCACAO - QESE		1.052.800,00		1.052.800,00
12.361.0005.2010	TRANSPORTE DE ALUNOS - ENSINO FUNDAMENTAL		17.026.000,00		17.026.000,00
12.361.0005.2049	PROGRAMA NACIONAL TRANSPORTE ESCOLAR - PNATE		347.940,00		347.940,00
<b>Unidade: 04.002 SETOR DO FUNDEB</b>		<b>20.000,00</b>	<b>12.326.600,00</b>	<b>0,00</b>	<b>12.346.600,00</b>
12	Educação	20.000,00	12.326.600,00		12.346.600,00
12.361	Ensino Fundamental	20.000,00	8.405.000,00		8.425.000,00
12.361.0005	GESTÕES P/ DESEN. HUMANO NAS ÁREAS DE EDUCAÇÃO	20.000,00	8.405.000,00		8.425.000,00
12.361.0005.1007	INVESTIMENTOS NO FUNDEB 30%	20.000,00			20.000,00
12.361.0005.2011	MANUNTENÇÃO PARA DESENVOLVIMENTO DO FUNDEB - 70%		8.255.000,00		8.255.000,00
12.361.0005.2014	MANUNTENÇÃO PARA DESENVOLVIMENTO DO FUNDEB - 30%		150.000,00		150.000,00
12.365	Educação Infantil		3.921.600,00		3.921.600,00
12.365.0005	GESTÕES P/ DESEN. HUMANO NAS ÁREAS DE EDUCAÇÃO		3.921.600,00		3.921.600,00
12.365.0005.2012	MANUNTENÇÃO PARA DESENVOLVIMENTO DO FUNDEB - 70% - PRE ESCOLA		1.275.000,00		1.275.000,00
12.365.0005.2013	MANUNTENÇÃO PARA DESENVOLVIMENTO DO FUNDEB - 70% - CRECHE		2.646.600,00		2.646.600,00
<b>Unidade: 04.003 SETOR DO ENSINO INFANTIL</b>		<b>20.000,00</b>	<b>1.020.000,00</b>	<b>0,00</b>	<b>1.040.000,00</b>
12	Educação	20.000,00	1.020.000,00		1.040.000,00
12.365	Educação Infantil	20.000,00	1.020.000,00		1.040.000,00
12.365.0005	GESTÕES P/ DESEN. HUMANO NAS ÁREAS DE EDUCAÇÃO	20.000,00	1.020.000,00		1.040.000,00
12.365.0005.1008	INVESTIMENTOS NO SETOR DE ENSINO INFANTIL	20.000,00			20.000,00
12.365.0005.2015	MANUTENCAO PARA O DESENV. ENSINO INFANTIL - CRECHE		619.000,00		619.000,00
12.365.0005.2016	MANUTENCAO PARA O DESENV. ENSINO INFANTIL - PRE-ESCOLA		401.000,00		401.000,00
<b>Unidade: 04.004 SETOR DE ENSINO ESPECIAL</b>		<b>0,00</b>	<b>363.825,00</b>	<b>0,00</b>	<b>363.825,00</b>
12	Educação		363.825,00		363.825,00
12.367	Educação Especial		363.825,00		363.825,00
12.367.0005	GESTÕES P/ DESEN. HUMANO NAS ÁREAS DE EDUCAÇÃO		363.825,00		363.825,00





MUNICÍPIO DE CUNHA - SP  
LEI ORÇAMENTÁRIA ANUAL - 2025  
ANEXOS DA LEI Nº 4.320/64  
PROGRAMA DE TRABALHO DE GOVERNO  
(ANEXO 6)

Página: 4 / 9

Código	Especificação	Projetos	Atividades	Operações Especiais	Total
12.367.0005.2017	MANUTENCAO PARA O DESENV. ENSINO ESPECIAL		363.825,00		363.825,00
<b>Unidade: 04.005</b>	<b>SETOR DE MERENDA ESCOLAR</b>	<b>50.000,00</b>	<b>2.907.580,00</b>	<b>0,00</b>	<b>2.957.580,00</b>
12	Educação	50.000,00	2.907.580,00		2.957.580,00
12.306	Alimentação e Nutrição	50.000,00	2.907.580,00		2.957.580,00
12.306.0005	GESTÕES P/ DESEN. HUMANO NAS ÁREAS DE EDUCAÇÃO	50.000,00	2.907.580,00		2.957.580,00
12.306.0005.1009	MÓVEIS E EQUIPAMENTOS DA MERENDA ESCOLAR	50.000,00			50.000,00
12.306.0005.2018	MANUTENÇÃO DE AÇÕES DESTINADAS A MERENDA ESCOLAR		2.907.580,00		2.907.580,00
<b>Órgão: 05.000</b>	<b>SERVIÇOS DE SAÚDE E SANEAMENTO</b>	<b>160.000,00</b>	<b>25.315.120,00</b>	<b>20.000,00</b>	<b>25.495.120,00</b>
<b>Unidade: 05.001</b>	<b>FUNDO MUNICIPAL DE SAÚDE</b>	<b>140.000,00</b>	<b>24.411.120,00</b>	<b>20.000,00</b>	<b>24.571.120,00</b>
10	Saúde	140.000,00	24.411.120,00	20.000,00	24.571.120,00
10.301	Atenção Básica	140.000,00	21.378.070,00	20.000,00	21.538.070,00
10.301.0006	PROG. DEST. DESENV. SUST, QUALID DE VIDA E SAÚDE	140.000,00	21.378.070,00	20.000,00	21.538.070,00
10.301.0006.0006	SENTENÇAS JUDICIAIS			20.000,00	20.000,00
10.301.0006.1010	INVESTIMENTOS NO SETOR DE SAÚDE	140.000,00			140.000,00
10.301.0006.2019	MANUTENÇÃO DE AÇÕES DESTINADOS AOS SERVICOS DE SAÚDE		13.091.210,00		13.091.210,00
10.301.0006.2021	MANUTENCAO DAS ACOES RELACIONADAS A ATENCAO PRIMARIA		7.033.460,00		7.033.460,00
10.301.0006.2024	MANUTENÇÃO DE ACOES RELACIONADAS A ASSISTENCIA FARMACEUTICA		92.600,00		92.600,00
10.301.0006.2025	MANUTENÇÃO DE ATENCAO BASICA - ESTADO		1.160.800,00		1.160.800,00
10.302	Assistência Hospitalar e Ambulatorial		2.909.250,00		2.909.250,00
10.302.0006	PROG. DEST. DESENV. SUST, QUALID DE VIDA E SAÚDE		2.909.250,00		2.909.250,00
10.302.0006.2022	MANUTENÇÃO DAS ACOES RELACIONADAS A ATENÇÃO ESPECIALIZADAS		2.909.250,00		2.909.250,00
10.304	Vigilância Sanitária		123.800,00		123.800,00
10.304.0006	PROG. DEST. DESENV. SUST, QUALID DE VIDA E SAÚDE		123.800,00		123.800,00
10.304.0006.2023	MANUTENÇÃO DE AÇÕES RELACIONADAS A VIGILANCIA EM SAUDE		123.800,00		123.800,00
<b>Unidade: 05.003</b>	<b>SETOR DE SANEAMENTO</b>	<b>20.000,00</b>	<b>904.000,00</b>	<b>0,00</b>	<b>924.000,00</b>
17	Saneamento	20.000,00	904.000,00		924.000,00
17.512	Saneamento Básico Urbano	20.000,00	904.000,00		924.000,00
17.512.0006	PROG. DEST. DESENV. SUST, QUALID DE VIDA E SAÚDE	20.000,00	904.000,00		924.000,00
17.512.0006.1038	INVESTIMENTO NO SETOR DE SANEAMENTO BASICO	20.000,00			20.000,00
17.512.0006.2045	MANUTENÇÃO DE AÇÕES RELACIONADAS AO SANEAMENTO		904.000,00		904.000,00





MUNICÍPIO DE CUNHA - SP  
LEI ORÇAMENTÁRIA ANUAL - 2025  
ANEXOS DA LEI Nº 4.320/64  
PROGRAMA DE TRABALHO DE GOVERNO  
(ANEXO 6)

Página: 5 / 9

Código	Especificação	Projetos	Atividades	Operações Especiais	Total
<b>Órgão: 06.000 SERVIÇOS DE PROMOÇÃO SOCIAL</b>		<b>140.000,00</b>	<b>3.747.362,00</b>	<b>10.000,00</b>	<b>3.897.362,00</b>
<b>Unidade: 06.001 FUNDO MUNICIPAL DE SOLIDARIEDADE</b>		<b>0,00</b>	<b>550.500,00</b>	<b>0,00</b>	<b>550.500,00</b>
08	Assistência Social		550.500,00		550.500,00
08.244	Assistência Comunitária		550.500,00		550.500,00
08.244.0007	IMPLEMENTO DAS AÇÕES DESTINADOS AO DESEN. SOCIAL E SOLID		550.500,00		550.500,00
08.244.0007.2027	MANUTENÇÃO DE AÇÕES DO FUNDO MUN. SOLIDARIEDADE		550.500,00		550.500,00
<b>Unidade: 06.002 FUNDO MUNICIPAL DE ASSISTÊNCIA SOCIAL</b>		<b>125.000,00</b>	<b>1.543.362,00</b>	<b>10.000,00</b>	<b>1.678.362,00</b>
08	Assistência Social	125.000,00	1.543.362,00	10.000,00	1.678.362,00
08.244	Assistência Comunitária	125.000,00	1.543.362,00	10.000,00	1.678.362,00
08.244.0007	IMPLEMENTO DAS AÇÕES DESTINADOS AO DESEN. SOCIAL E SOLID	125.000,00	1.543.362,00	10.000,00	1.678.362,00
08.244.0007.0007	SENTENÇAS JUDICIAIS			10.000,00	10.000,00
08.244.0007.1012	INVESTIMENTOS NO FUNDO MUNICIPAL DE ASSISTÊNCIA SOCIAL	125.000,00			125.000,00
08.244.0007.2028	MANUTENÇÃO DE AÇÕES DO FUNDO MUNICIPAL DE ASSISTÊNCIA SOCIAL		1.222.062,00		1.222.062,00
08.244.0007.2029	MANUTENÇÃO DOS PROGRAMAS DE PROTEÇÃO SOCIAL		206.300,00		206.300,00
08.244.0007.2051	MANUTENÇÃO DE AÇÕES PROGRAMA IGDBF		115.000,00		115.000,00
<b>Unidade: 06.003 FUNDO MUNICIPAL DOS DIREITOS DA CRIANÇA</b>		<b>5.000,00</b>	<b>582.000,00</b>	<b>0,00</b>	<b>587.000,00</b>
08	Assistência Social	5.000,00	582.000,00		587.000,00
08.243	Assistência à Criança e ao Adolescente	5.000,00	582.000,00		587.000,00
08.243.0007	IMPLEMENTO DAS AÇÕES DESTINADOS AO DESEN. SOCIAL E SOLID	5.000,00	582.000,00		587.000,00
08.243.0007.1013	INVESTIMENTOS NO FUNDO MUNICIPAL DOS DIREITOS DA CRIANÇA E DO	5.000,00			5.000,00
08.243.0007.2030	MANUTENÇÃO E AÇÕES DO FMDCA		531.000,00		531.000,00
08.243.0007.2052	MANUTENÇÃO DE AÇÕES PISO DE ALTA COMPL. CRIANÇA/ADOLESCENTE		51.000,00		51.000,00
<b>Unidade: 06.004 CENTRO DE REFERÊNCIA DE ASSISTÊNCIA SOCIAL</b>		<b>10.000,00</b>	<b>592.000,00</b>	<b>0,00</b>	<b>602.000,00</b>
08	Assistência Social	10.000,00	592.000,00		602.000,00
08.244	Assistência Comunitária	10.000,00	592.000,00		602.000,00
08.244.0007	IMPLEMENTO DAS AÇÕES DESTINADOS AO DESEN. SOCIAL E SOLID	10.000,00	592.000,00		602.000,00
08.244.0007.1014	INVESTIMENTOS NO CRAS - CENTRO DE REFERENCIA DE ASSIST. SOCIAL	10.000,00			10.000,00
08.244.0007.2031	MANUTENÇÃO DAS AÇÕES DO CRAS		512.000,00		512.000,00
08.244.0007.2053	MANUTENÇÃO DE AÇÕES PISO BÁSICO FIXO - FEDERAL		80.000,00		80.000,00
<b>Unidade: 06.005 CENTRO DE REFERÊNCIA ESPECIALIZADA DE ASSIT SOCIAL</b>		<b>0,00</b>	<b>446.000,00</b>	<b>0,00</b>	<b>446.000,00</b>

Sistema Planejamento - Beltha Sistemas. Usuário: andreaprina. Emissão: 30/12/2024, às 13:59:59. Protocolo: 69631614-9016-4432-b021-f24f67374ca2



MUNICÍPIO DE CUNHA - SP  
LEI ORÇAMENTÁRIA ANUAL - 2025  
ANEXOS DA LEI Nº 4.320/64  
PROGRAMA DE TRABALHO DE GOVERNO  
(ANEXO 6)

Página: 6 / 9

Código	Especificação	Projetos	Atividades	Operações Especiais	Total
08	Assistência Social		446.000,00		446.000,00
08.244	Assistência Comunitária		446.000,00		446.000,00
08.244.0007	IMPLEMENTO DAS AÇÕES DESTINADOS AO DESEN. SOCIAL E SOLID		446.000,00		446.000,00
08.244.0007.2032	MANUTENÇÃO DAS AÇÕES DO CREAS		355.000,00		355.000,00
08.244.0007.2054	MANUTENÇÃO DE AÇÕES PAEFI e MSE - FEDERAL		91.000,00		91.000,00
<b>Unidade: 06.006 Fundo Municipal dos Direitos do Idoso</b>		<b>0,00</b>	<b>33.500,00</b>	<b>0,00</b>	<b>33.500,00</b>
08	Assistência Social		33.500,00		33.500,00
08.241	Assistência ao Idoso		33.500,00		33.500,00
08.241.0007	IMPLEMENTO DAS AÇÕES DESTINADOS AO DESEN. SOCIAL E SOLID		33.500,00		33.500,00
08.241.0007.2033	MANUTENÇÃO DAS AÇÕES DO FMDI		33.500,00		33.500,00
<b>Órgão: 07.000 SERVIÇOS DE ESTRADAS DE RODAGEM</b>		<b>100.000,00</b>	<b>5.687.000,00</b>	<b>0,00</b>	<b>5.787.000,00</b>
<b>Unidade: 07.001 S.E.R.M.</b>		<b>100.000,00</b>	<b>5.687.000,00</b>	<b>0,00</b>	<b>5.787.000,00</b>
26	Transporte	100.000,00	5.687.000,00		5.787.000,00
26.782	Transporte Rodoviário	100.000,00	5.687.000,00		5.787.000,00
26.782.0008	DESENV DE AÇÕES DESTINADAS A INFRAESTRUTURA DO S.E.R.M.	100.000,00	5.687.000,00		5.787.000,00
26.782.0008.1015	INVESTIMENTOS NA MALHA VIÁRIA DO MUNICÍPIO	100.000,00			100.000,00
26.782.0008.2034	MANUTENÇÃO DE ESTRADAS MUNICIPAIS - SERM		5.687.000,00		5.687.000,00
<b>Órgão: 08.000 SERVIÇOS MUNICIPAIS</b>		<b>587.000,00</b>	<b>6.813.000,00</b>	<b>20.000,00</b>	<b>7.420.000,00</b>
<b>Unidade: 08.001 SETOR DE SERVIÇOS URBANOS</b>		<b>100.000,00</b>	<b>4.890.000,00</b>	<b>20.000,00</b>	<b>5.010.000,00</b>
15	Urbanismo	100.000,00	4.890.000,00	20.000,00	5.010.000,00
15.452	Serviços Urbanos	100.000,00	4.890.000,00	20.000,00	5.010.000,00
15.452.0009	PROGRAMAS DEST AO DESENV URBANO E INFRAESTRUTURA	100.000,00	4.890.000,00	20.000,00	5.010.000,00
15.452.0009.0008	SENTENÇAS JUDICIAIS			20.000,00	20.000,00
15.452.0009.1016	INVESTIMENTOS NO SETOR DE SERVIÇOS URBANOS	100.000,00			100.000,00
15.452.0009.2035	MANUTENÇÃO DE AÇÕES DESTINADAS AO DES. URBANO E		4.890.000,00		4.890.000,00
<b>Unidade: 08.002 SETOR DE OBRAS E INFRAESTRUTURA URBANA</b>		<b>437.000,00</b>	<b>1.539.000,00</b>	<b>0,00</b>	<b>1.976.000,00</b>
15	Urbanismo	437.000,00	1.539.000,00		1.976.000,00
15.452	Serviços Urbanos	437.000,00	1.539.000,00		1.976.000,00
15.452.0009	PROGRAMAS DEST AO DESENV URBANO E INFRAESTRUTURA	437.000,00	1.539.000,00		1.976.000,00
15.452.0009.1017	INVESTIMENTOS NA INFRAESTRUTURA MUNICIPAL	417.000,00			417.000,00



MUNICÍPIO DE CUNHA - SP  
LEI ORÇAMENTÁRIA ANUAL - 2025  
ANEXOS DA LEI Nº 4.320/64  
PROGRAMA DE TRABALHO DE GOVERNO  
(ANEXO 6)

Página: 7 / 9

Código	Especificação	Projetos	Atividades	Operações Especiais	Total
15.452.0009.1018	INVESTIMENTOS NA ILUMINAÇÃO PÚBLICA	20.000,00			20.000,00
15.452.0009.2036	MANUTENÇÃO DE AÇÕES DES. URBANO E INFRAESTRUTURA		804.000,00		804.000,00
15.452.0009.2037	MANUTENÇÃO E AÇÕES DO CUSTEIO DA ILUMINAÇÃO PÚBLICA		735.000,00		735.000,00
<b>Unidade: 08.003 FUNDO MUNICIPAL DE TRÂNSITO</b>		<b>50.000,00</b>	<b>384.000,00</b>	<b>0,00</b>	<b>434.000,00</b>
06	Segurança Pública	50.000,00	384.000,00		434.000,00
06.181	Policimento	50.000,00	384.000,00		434.000,00
06.181.0015	DESENVOLVIMENTO DA GESTÃO DE TRANSITO	50.000,00	384.000,00		434.000,00
06.181.0015.1040	INVESTIMENTO NO SETOR DE TRANSITO	50.000,00			50.000,00
06.181.0015.2047	MANUTENÇÃO DE AÇÕES RELACIONADAS AO TRANSITO		384.000,00		384.000,00
<b>Órgão: 09.000 SERVIÇOS DE ESPORTE E RECREAÇÃO</b>		<b>20.000,00</b>	<b>776.000,00</b>	<b>0,00</b>	<b>796.000,00</b>
<b>Unidade: 09.001 SETOR DE ESPORTES COMUNITÁRIOS E RECREAÇÃO</b>		<b>20.000,00</b>	<b>776.000,00</b>	<b>0,00</b>	<b>796.000,00</b>
27	Desporto e Lazer	20.000,00	776.000,00		796.000,00
27.812	Desporto Comunitário	20.000,00	776.000,00		796.000,00
27.812.0010	GESTÕES DESTINADAS AO ESPORTE E LAZER	20.000,00	776.000,00		796.000,00
27.812.0010.1019	INVESTIMENTOS NO SETOR DE ESPORTES E RECREAÇÃO	20.000,00			20.000,00
27.812.0010.2038	MANUTENÇÃO E INCREMENTO DE ESPORTES COMUNITÁRIOS		776.000,00		776.000,00
<b>Órgão: 10.000 SERVIÇOS DE CULTURA E TURISMO</b>		<b>3.016.000,00</b>	<b>2.945.000,00</b>	<b>0,00</b>	<b>5.961.000,00</b>
<b>Unidade: 10.001 SETOR DE CULTURA</b>		<b>0,00</b>	<b>400.000,00</b>	<b>0,00</b>	<b>400.000,00</b>
13	Cultura		400.000,00		400.000,00
13.392	Difusão Cultural		400.000,00		400.000,00
13.392.0011	GESTÕES DESTINADAS A CULTURA E TURISMO		400.000,00		400.000,00
13.392.0011.2039	MANUTENÇÃO DE AÇÕES DESTINADAS A CULTURA		400.000,00		400.000,00
<b>Unidade: 10.002 SETOR DE TURISMO</b>		<b>3.016.000,00</b>	<b>2.545.000,00</b>	<b>0,00</b>	<b>5.561.000,00</b>
23	Comércio e Serviços	3.016.000,00	2.545.000,00		5.561.000,00
23.695	Turismo	3.016.000,00	2.545.000,00		5.561.000,00
23.695.0011	GESTÕES DESTINADAS A CULTURA E TURISMO	3.016.000,00	2.545.000,00		5.561.000,00
23.695.0011.1020	INVESTIMENTOS PARA INCREMENTO DO TURISMO	3.016.000,00			3.016.000,00
23.695.0011.2040	MANUTENÇÃO E INCREMENTO DO TURISMO		2.545.000,00		2.545.000,00
<b>Órgão: 11.000 SERVIÇOS DE AGRICULTURA</b>		<b>30.000,00</b>	<b>2.869.000,00</b>	<b>0,00</b>	<b>2.899.000,00</b>
<b>Unidade: 11.001 SETOR DE AGRICULTURA E EXTENSÃO RURAL</b>		<b>20.000,00</b>	<b>756.000,00</b>	<b>0,00</b>	<b>776.000,00</b>





MUNICÍPIO DE CUNHA - SP  
LEI ORÇAMENTÁRIA ANUAL - 2025  
ANEXOS DA LEI Nº 4.320/64  
PROGRAMA DE TRABALHO DE GOVERNO  
(ANEXO 6)

Página: 8 / 9

Código	Especificação	Projetos	Atividades	Operações Especiais	Total
20	Agricultura	20.000,00	756.000,00		776.000,00
20.606	Extensão Rural	20.000,00	756.000,00		776.000,00
20.606.0012	IMPLEMENTAÇÃO E INCENTIVO À PRODUÇÃO RURAL	20.000,00	756.000,00		776.000,00
20.606.0012.1021	INVESTIMENTOS DESTINADOS A PRODUÇÃO RURAL	20.000,00			20.000,00
20.606.0012.2041	MANUTENÇÃO DE AÇÕES DA PRODUÇÃO RURAL		756.000,00		756.000,00
Unidade: 11.002 PROTEÇÃO AO MEIO AMBIENTE		10.000,00	2.113.000,00	0,00	2.123.000,00
18	Gestão Ambiental	10.000,00	2.113.000,00		2.123.000,00
18.541	Preservação e Conservação Ambiental	10.000,00	2.113.000,00		2.123.000,00
18.541.0006	PROG. DEST. DESENV. SUST. QUALID DE VIDA E SAÚDE	10.000,00	2.113.000,00		2.123.000,00
18.541.0006.1039	INVESTIMENTO NO SETOR DE MEIO AMBIENTE	10.000,00			10.000,00
18.541.0006.2046	MANUTENÇÃO DE AÇÕES RELACIONADAS AO MEIO AMBIENTE		2.113.000,00		2.113.000,00
Órgão: 12.000 RESERVA DE CONTINGÊNCIA		0,00	0,00	60.538,00	60.538,00
Unidade: 12.001 RESERVA DE CONTINGÊNCIA		0,00	0,00	60.538,00	60.538,00
99	Reserva de Contingência			60.538,00	60.538,00
99.999	Reserva de Contingência			60.538,00	60.538,00
99.999.0099	RESERVA DE CONTINGÊNCIA			60.538,00	60.538,00
99.999.0099.0999	RESERVA DE CONTINGÊNCIA			60.538,00	60.538,00
Órgão: 90.000 Poder Legislativo		150.000,00	3.176.100,00	0,00	3.326.100,00
Unidade: 90.001 Câmara Municipal		150.000,00	3.176.100,00	0,00	3.326.100,00
01	Legislativa	150.000,00	3.176.100,00		3.326.100,00
01.031	Ação Legislativa	150.000,00	3.176.100,00		3.326.100,00
01.031.0001	GESTÕES VOLTADAS P/ O DESENV. E INOV. DO PROC LEGISLATIVO	150.000,00	3.176.100,00		3.326.100,00
01.031.0001.1022	INVESTIMENTOS PARA INOVAÇÃO DO PROCESSO LEGISLATIVO	150.000,00			150.000,00
01.031.0001.2042	MANUTENÇÃO DAS AÇÕES DESTINADAS AO LEGISLATIVO		3.176.100,00		3.176.100,00





---

Total geral:	4.640.000,00	100.329.127,00	5.894.538,00	110.863.665,00
--------------	--------------	----------------	--------------	----------------



MUNICÍPIO DE CUNHA - SP  
LEI ORÇAMENTÁRIA ANUAL - 2025  
ANEXOS DA LEI Nº 4.320/64

Página: 1 / 4  
Data: 30/12/2024

**DEMONSTRATIVO DE FUNÇÕES, SUBFUNÇÕES E PROGRAMAS,  
POR PROJETOS, ATIVIDADES E OPERAÇÕES ESPECIAIS (ANEXO 7)**

Código	Especificação	Projetos	Atividades	Operações Especiais	Total
01	Legislativa	150.000,00	3.176.100,00		3.326.100,00
01.31	Ação Legislativa	150.000,00	3.176.100,00		3.326.100,00
01.31.0001	GESTÕES VOLTADAS P/ O DESENV. E INOV. DO PROC LEGISLATIVO	150.000,00	3.176.100,00		3.326.100,00
04	Administração	242.000,00	8.841.200,00	2.254.000,00	11.337.200,00
04.121	Planejamento e Orçamento	232.000,00	8.081.500,00	2.254.000,00	10.567.500,00
04.121.0002	PROMOÇÃO DE GESTÕES ADM. E DE RECURSOS HUMANOS	232.000,00	8.081.500,00	2.254.000,00	10.567.500,00
04.123	Administração Financeira	10.000,00	579.500,00		589.500,00
04.123.0003	PROGRAMAS DE INCREM. DA GESTÃO FAZENDÁRIA E DE FINANÇAS	10.000,00	579.500,00		589.500,00
04.182	Defesa Civil		180.200,00		180.200,00
04.182.0013	PREVENÇÃO E ATUAÇÃO EM SITUAÇÕES DE EMERGÊNCIA		180.200,00		180.200,00
05	Defesa Nacional		177.800,00		177.800,00
05.153	Defesa Terrestre		177.800,00		177.800,00
05.153.0002	PROMOÇÃO DE GESTÕES ADM. E DE RECURSOS HUMANOS		177.800,00		177.800,00
06	Segurança Pública	50.000,00	384.000,00		434.000,00
06.181	Policimento	50.000,00	384.000,00		434.000,00
06.181.0015	DESENVOLVIMENTO DA GESTÃO DE TRANSITO	50.000,00	384.000,00		434.000,00
08	Assistência Social	145.000,00	4.025.562,00	10.000,00	4.180.562,00
08.241	Assistência ao Idoso		33.500,00		33.500,00
08.241.0007	IMPLEMENTO DAS AÇÕES DESTINADOS AO DESEN. SOCIAL E SOLID		33.500,00		33.500,00
08.243	Assistência à Criança e ao Adolescente	10.000,00	860.200,00		870.200,00
08.243.0014	DESENVOLVIMENTO DAS AÇÕES DO CONSELHO TUTELAR	5.000,00	278.200,00		283.200,00
08.243.0007	IMPLEMENTO DAS AÇÕES DESTINADOS AO DESEN. SOCIAL E SOLID	5.000,00	582.000,00		587.000,00
08.244	Assistência Comunitária	135.000,00	3.131.862,00	10.000,00	3.276.862,00
08.244.0007	IMPLEMENTO DAS AÇÕES DESTINADOS AO DESEN. SOCIAL E SOLID	135.000,00	3.131.862,00	10.000,00	3.276.862,00



MUNICÍPIO DE CUNHA - SP  
LEI ORÇAMENTÁRIA ANUAL - 2025  
ANEXOS DA LEI Nº 4.320/64

Página: 2 / 4  
Data: 30/12/2024

**DEMONSTRATIVO DE FUNÇÕES, SUBFUNÇÕES E PROGRAMAS,  
POR PROJETOS, ATIVIDADES E OPERAÇÕES ESPECIAIS (ANEXO 7)**

Código	Especificação	Projetos	Atividades	Operações Especiais	Total
10	Saúde	140.000,00	24.411.120,00	20.000,00	24.571.120,00
10.301	Atenção Básica	140.000,00	21.378.070,00	20.000,00	21.538.070,00
10.301.0006	PROG. DEST. DESENV. SUST, QUALID DE VIDA E SAÚDE	140.000,00	21.378.070,00	20.000,00	21.538.070,00
10.302	Assistência Hospitalar e Ambulatorial		2.909.250,00		2.909.250,00
10.302.0006	PROG. DEST. DESENV. SUST, QUALID DE VIDA E SAÚDE		2.909.250,00		2.909.250,00
10.304	Vigilância Sanitária		123.800,00		123.800,00
10.304.0006	PROG. DEST. DESENV. SUST, QUALID DE VIDA E SAÚDE		123.800,00		123.800,00
12	Educação	190.000,00	39.703.345,00	20.000,00	39.913.345,00
12.306	Alimentação e Nutrição	50.000,00	2.907.580,00		2.957.580,00
12.306.0005	GESTÕES P/ DESEN. HUMANO NAS ÁREAS DE EDUCAÇÃO	50.000,00	2.907.580,00		2.957.580,00
12.361	Ensino Fundamental	120.000,00	31.490.340,00	20.000,00	31.630.340,00
12.361.0005	GESTÕES P/ DESEN. HUMANO NAS ÁREAS DE EDUCAÇÃO	120.000,00	31.490.340,00	20.000,00	31.630.340,00
12.365	Educação Infantil	20.000,00	4.941.600,00		4.961.600,00
12.365.0005	GESTÕES P/ DESEN. HUMANO NAS ÁREAS DE EDUCAÇÃO	20.000,00	4.941.600,00		4.961.600,00
12.367	Educação Especial		363.825,00		363.825,00
12.367.0005	GESTÕES P/ DESEN. HUMANO NAS ÁREAS DE EDUCAÇÃO		363.825,00		363.825,00
13	Cultura		400.000,00		400.000,00
13.392	Difusão Cultural		400.000,00		400.000,00
13.392.0011	GESTÕES DESTINADAS A CULTURA E TURISMO		400.000,00		400.000,00
15	Urbanismo	537.000,00	6.429.000,00	20.000,00	6.986.000,00
15.452	Serviços Urbanos	537.000,00	6.429.000,00	20.000,00	6.986.000,00
15.452.0009	PROGRAMAS DEST AO DESENV URBANO E INFRAESTRUTURA	537.000,00	6.429.000,00	20.000,00	6.986.000,00
17	Saneamento	20.000,00	904.000,00		924.000,00
17.512	Saneamento Básico Urbano	20.000,00	904.000,00		924.000,00
17.512.0006	PROG. DEST. DESENV. SUST, QUALID DE VIDA E SAÚDE	20.000,00	904.000,00		924.000,00



MUNICÍPIO DE CUNHA - SP  
LEI ORÇAMENTÁRIA ANUAL - 2025  
ANEXOS DA LEI Nº 4.320/64

Página: 3 / 4  
Data: 30/12/2024

**DEMONSTRATIVO DE FUNÇÕES, SUBFUNÇÕES E PROGRAMAS,  
POR PROJETOS, ATIVIDADES E OPERAÇÕES ESPECIAIS (ANEXO 7)**

Código	Especificação	Projetos	Atividades	Operações Especiais	Total
18	Gestão Ambiental	10.000,00	2.113.000,00		2.123.000,00
18.541	Preservação e Conservação Ambiental	10.000,00	2.113.000,00		2.123.000,00
18.541.0006	PROG. DEST. DESENV. SUST, QUALID DE VIDA E SAÚDE	10.000,00	2.113.000,00		2.123.000,00
20	Agricultura	20.000,00	756.000,00		776.000,00
20.606	Extensão Rural	20.000,00	756.000,00		776.000,00
20.606.0012	IMPLEMENTAÇÃO E INCENTIVO À PRODUÇÃO RURAL	20.000,00	756.000,00		776.000,00
23	Comércio e Serviços	3.016.000,00	2.545.000,00		5.561.000,00
23.695	Turismo	3.016.000,00	2.545.000,00		5.561.000,00
23.695.0011	GESTÕES DESTINADAS A CULTURA E TURISMO	3.016.000,00	2.545.000,00		5.561.000,00
26	Transporte	100.000,00	5.687.000,00		5.787.000,00
26.782	Transporte Rodoviário	100.000,00	5.687.000,00		5.787.000,00
26.782.0008	DESENV DE AÇÕES DESTINADAS A INFRAESTRUTURA DO S.E.R.M.	100.000,00	5.687.000,00		5.787.000,00
27	Desporto e Lazer	20.000,00	776.000,00		796.000,00
27.812	Desporto Comunitário	20.000,00	776.000,00		796.000,00
27.812.0010	GESTÕES DESTINADAS AO ESPORTE E LAZER	20.000,00	776.000,00		796.000,00
28	Encargos Especiais			3.510.000,00	3.510.000,00
28.123	Administração Financeira			10.000,00	10.000,00
28.123.0003	PROGRAMAS DE INCREM. DA GESTÃO FAZENDÁRIA E DE FINANÇAS			10.000,00	10.000,00
28.128	Formação de Recursos Humanos			3.500.000,00	3.500.000,00
28.128.0003	PROGRAMAS DE INCREM. DA GESTÃO FAZENDÁRIA E DE FINANÇAS			3.500.000,00	3.500.000,00
99	Reserva de Contingência			60.538,00	60.538,00
99.999	Reserva de Contingência			60.538,00	60.538,00
99.999.0099	RESERVA DE CONTINGÊNCIA			60.538,00	60.538,00





---

Total geral:	4.640.000,00	100.329.127,00	5.894.538,00	110.863.665,00
--------------	--------------	----------------	--------------	----------------



MUNICÍPIO DE CUNHA - SP  
LEI ORÇAMENTÁRIA ANUAL - 2025  
ANEXOS DA LEI Nº 4.320/64

Página: 1 / 4  
Data: 30/12/2024

**DEMONSTRATIVO DA DESPESA POR FUNÇÕES, SUBFUNÇÕES E PROGRAMAS  
CONFORME O VÍNCULO COM OS RECURSOS (ANEXO 8)**

Código	Especificação	Ordinário	Vinculado	Total
01	Legislativa	3.326.100,00		3.326.100,00
01.031	Ação Legislativa	3.326.100,00		3.326.100,00
01.031.0001	GESTÕES VOLTADAS P/ O DESENV. E INOV. DO PROC LEGISLATIVO	3.326.100,00		3.326.100,00
04	Administração	11.337.200,00		11.337.200,00
04.121	Planejamento e Orçamento	10.567.500,00		10.567.500,00
04.121.0002	PROMOÇÃO DE GESTÕES ADM. E DE RECURSOS HUMANOS	10.567.500,00		10.567.500,00
04.123	Administração Financeira	589.500,00		589.500,00
04.123.0003	PROGRAMAS DE INCREM. DA GESTÃO FAZENDÁRIA E DE FINANÇAS	589.500,00		589.500,00
04.182	Defesa Civil	180.200,00		180.200,00
04.182.0013	PREVENÇÃO E ATUAÇÃO EM SITUAÇÕES DE EMERGÊNCIA	180.200,00		180.200,00
05	Defesa Nacional	177.800,00		177.800,00
05.153	Defesa Terrestre	177.800,00		177.800,00
05.153.0002	PROMOÇÃO DE GESTÕES ADM. E DE RECURSOS HUMANOS	177.800,00		177.800,00
06	Segurança Pública	434.000,00		434.000,00
06.181	Policimento	434.000,00		434.000,00
06.181.0015	DESENVOLVIMENTO DA GESTÃO DE TRANSITO	434.000,00		434.000,00
08	Assistência Social	331.200,00	3.849.362,00	4.180.562,00
08.241	Assistência ao Idoso		33.500,00	33.500,00
08.241.0007	IMPLEMENTO DAS AÇÕES DESTINADOS AO DESEN. SOCIAL E SOLID		33.500,00	33.500,00
08.243	Assistência à Criança e ao Adolescente	307.200,00	563.000,00	870.200,00
08.243.0007	IMPLEMENTO DAS AÇÕES DESTINADOS AO DESEN. SOCIAL E SOLID	24.000,00	563.000,00	587.000,00
08.243.0014	DESENVOLVIMENTO DAS AÇÕES DO CONSELHO TUTELAR	283.200,00		283.200,00
08.244	Assistência Comunitária	24.000,00	3.252.862,00	3.276.862,00
08.244.0007	IMPLEMENTO DAS AÇÕES DESTINADOS AO DESEN. SOCIAL E SOLID	24.000,00	3.252.862,00	3.276.862,00
10	Saúde		24.571.120,00	24.571.120,00
10.301	Atenção Básica		21.538.070,00	21.538.070,00



MUNICÍPIO DE CUNHA - SP  
LEI ORÇAMENTÁRIA ANUAL - 2025  
ANEXOS DA LEI Nº 4.320/64

Página: 2 / 4  
Data: 30/12/2024

**DEMONSTRATIVO DA DESPESA POR FUNÇÕES, SUBFUNÇÕES E PROGRAMAS  
CONFORME O VÍNCULO COM OS RECURSOS (ANEXO 8)**

Código	Especificação	Ordinário	Vinculado	Total
10.301.0006	PROG. DEST. DESENV. SUST, QUALID DE VIDA E SAÚDE		21.538.070,00	21.538.070,00
10.302	Assistência Hospitalar e Ambulatorial		2.909.250,00	2.909.250,00
10.302.0006	PROG. DEST. DESENV. SUST, QUALID DE VIDA E SAÚDE		2.909.250,00	2.909.250,00
10.304	Vigilância Sanitária		123.800,00	123.800,00
10.304.0006	PROG. DEST. DESENV. SUST, QUALID DE VIDA E SAÚDE		123.800,00	123.800,00
12	Educação	235.000,00	39.678.345,00	39.913.345,00
12.306	Alimentação e Nutrição	215.000,00	2.742.580,00	2.957.580,00
12.306.0005	GESTÕES P/ DESEN. HUMANO NAS ÁREAS DE EDUCAÇÃO	215.000,00	2.742.580,00	2.957.580,00
12.361	Ensino Fundamental	20.000,00	31.610.340,00	31.630.340,00
12.361.0005	GESTÕES P/ DESEN. HUMANO NAS ÁREAS DE EDUCAÇÃO	20.000,00	31.610.340,00	31.630.340,00
12.365	Educação Infantil		4.961.600,00	4.961.600,00
12.365.0005	GESTÕES P/ DESEN. HUMANO NAS ÁREAS DE EDUCAÇÃO		4.961.600,00	4.961.600,00
12.367	Educação Especial		363.825,00	363.825,00
12.367.0005	GESTÕES P/ DESEN. HUMANO NAS ÁREAS DE EDUCAÇÃO		363.825,00	363.825,00
13	Cultura	400.000,00		400.000,00
13.392	Difusão Cultural	400.000,00		400.000,00
13.392.0011	GESTÕES DESTINADAS A CULTURA E TURISMO	400.000,00		400.000,00
15	Urbanismo	6.774.000,00	212.000,00	6.986.000,00
15.452	Serviços Urbanos	6.774.000,00	212.000,00	6.986.000,00
15.452.0009	PROGRAMAS DEST AO DESENV URBANO E INFRAESTRUTURA	6.774.000,00	212.000,00	6.986.000,00
17	Saneamento	924.000,00		924.000,00
17.512	Saneamento Básico Urbano	924.000,00		924.000,00
17.512.0006	PROG. DEST. DESENV. SUST, QUALID DE VIDA E SAÚDE	924.000,00		924.000,00
18	Gestão Ambiental	55.000,00	2.068.000,00	2.123.000,00
18.541	Preservação e Conservação Ambiental	55.000,00	2.068.000,00	2.123.000,00
18.541.0006	PROG. DEST. DESENV. SUST, QUALID DE VIDA E SAÚDE	55.000,00	2.068.000,00	2.123.000,00



MUNICÍPIO DE CUNHA - SP  
LEI ORÇAMENTÁRIA ANUAL - 2025  
ANEXOS DA LEI Nº 4.320/64

Página: 3 / 4  
Data: 30/12/2024

**DEMONSTRATIVO DA DESPESA POR FUNÇÕES, SUBFUNÇÕES E PROGRAMAS  
CONFORME O VÍNCULO COM OS RECURSOS (ANEXO 8)**

Código	Especificação	Ordinário	Vinculado	Total
20	Agricultura	776.000,00		776.000,00
20.606	Extensão Rural	776.000,00		776.000,00
20.606.0012	IMPLEMENTAÇÃO E INCENTIVO À PRODUÇÃO RURAL	776.000,00		776.000,00
23	Comércio e Serviços	2.550.000,00	3.011.000,00	5.561.000,00
23.695	Turismo	2.550.000,00	3.011.000,00	5.561.000,00
23.695.0011	GESTÕES DESTINADAS A CULTURA E TURISMO	2.550.000,00	3.011.000,00	5.561.000,00
26	Transporte	5.762.000,00	25.000,00	5.787.000,00
26.782	Transporte Rodoviário	5.762.000,00	25.000,00	5.787.000,00
26.782.0008	DESENV DE AÇÕES DESTINADAS A INFRAESTRUTURA DO S.E.R.M.	5.762.000,00	25.000,00	5.787.000,00
27	Desporto e Lazer	796.000,00		796.000,00
27.812	Desporto Comunitário	796.000,00		796.000,00
27.812.0010	GESTÕES DESTINADAS AO ESPORTE E LAZER	796.000,00		796.000,00
28	Encargos Especiais	3.510.000,00		3.510.000,00
28.123	Administração Financeira	10.000,00		10.000,00
28.123.0003	PROGRAMAS DE INCREM. DA GESTÃO FAZENDÁRIA E DE FINANÇAS	10.000,00		10.000,00
28.128	Formação de Recursos Humanos	3.500.000,00		3.500.000,00
28.128.0003	PROGRAMAS DE INCREM. DA GESTÃO FAZENDÁRIA E DE FINANÇAS	3.500.000,00		3.500.000,00
99	Reserva de Contingência	60.538,00		60.538,00
99.999	Reserva de Contingência	60.538,00		60.538,00
99.999.0099	RESERVA DE CONTINGÊNCIA	60.538,00		60.538,00





---

Total geral:	37.448.838,00	73.414.827,00	110.863.665,00
--------------	---------------	---------------	----------------

MUNICÍPIO DE CUNHA - SP  
LEI ORÇAMENTÁRIA ANUAL - 2025Página: 1 / 2  
Data: 30/12/2024

## ANEXOS DA LEI Nº 4.320/64

## DEMONSTRATIVO DA DESPESA POR ÓRGÃOS E FUNÇÕES (ANEXO 9)

ÓRGÃOS	LEGISLATIVA	JUDICIÁRIA	ESSENCIAL À JUSTIÇA	ADMINISTRAÇÃO	DEFESA NACIONAL	SEGURANÇA PÚBLICA
01 GABINETE DO PREFEITO	0,00	0,00	0,00	1.796.000,00	177.800,00	0,00
02 SERVIÇO DE ADMINISTRAÇÃO	0,00	0,00	0,00	8.951.700,00	0,00	0,00
03 SERVIÇOS DE FINANÇAS	0,00	0,00	0,00	589.500,00	0,00	0,00
08 SERVIÇOS MUNICIPAIS	0,00	0,00	0,00	0,00	0,00	434.000,00
90 Poder Legislativo	3.326.100,00	0,00	0,00	0,00	0,00	0,00
Total:	3.326.100,00	0,00	0,00	11.337.200,00	177.800,00	434.000,00

ÓRGÃOS	RELAÇÕES EXTERIORES	ASSISTÊNCIA SOCIAL	PREVIDÊNCIA SOCIAL	SAÚDE	TRABALHO	EDUCAÇÃO
01 GABINETE DO PREFEITO	0,00	283.200,00	0,00	0,00	0,00	0,00
04 SERVIÇOS DE EDUCAÇÃO	0,00	0,00	0,00	0,00	0,00	39.913.345,00
05 SERVIÇOS DE SAÚDE E SANEAMENTO	0,00	0,00	0,00	24.571.120,00	0,00	0,00
06 SERVIÇOS DE PROMOÇÃO SOCIAL	0,00	3.897.362,00	0,00	0,00	0,00	0,00
Total:	0,00	4.180.562,00	0,00	24.571.120,00	0,00	39.913.345,00

ÓRGÃOS	CULTURA	DIREITOS DA CIDADANIA	URBANISMO	HABITAÇÃO	SANEAMENTO	GESTÃO AMBIENTAL
05 SERVIÇOS DE SAÚDE E SANEAMENTO	0,00	0,00	0,00	0,00	924.000,00	0,00
08 SERVIÇOS MUNICIPAIS	0,00	0,00	6.986.000,00	0,00	0,00	0,00
10 SERVIÇOS DE CULTURA E TURISMO	400.000,00	0,00	0,00	0,00	0,00	0,00
11 SERVIÇOS DE AGRICULTURA	0,00	0,00	0,00	0,00	0,00	2.123.000,00
Total:	400.000,00	0,00	6.986.000,00	0,00	924.000,00	2.123.000,00

ÓRGÃOS	CIÊNCIA E TECNOLOGIA	AGRICULTURA	ORGANIZAÇÃO AGRÁRIA	INDÚSTRIA	COMÉRCIO E SERVIÇOS	COMUNICAÇÕES
10 SERVIÇOS DE CULTURA E TURISMO	0,00	0,00	0,00	0,00	5.561.000,00	0,00



MUNICÍPIO DE CUNHA - SP  
LEI ORÇAMENTÁRIA ANUAL - 2025  
ANEXOS DA LEI Nº 4.320/64

Página: 2 / 2  
Data: 30/12/2024

**DEMONSTRATIVO DA DESPESA POR ÓRGÃOS E FUNÇÕES (ANEXO 9)**

11	SERVIÇOS DE AGRICULTURA	0,00	776.000,00	0,00	0,00	0,00	0,00
<b>Total:</b>		0,00	776.000,00	0,00	0,00	5.561.000,00	0,00

ÓRGÃOS		ENERGIA	TRANSPORTES	DESPORTO E LAZER	ENCARGOS ESPECIAIS	RESERVA DE CONTINGÊNCIA	TOTAL
01	GABINETE DO PREFEITO	0,00	0,00	0,00	0,00	0,00	2.257.000,00
02	SERVIÇO DE ADMINISTRAÇÃO	0,00	0,00	0,00	0,00	0,00	8.951.700,00
03	SERVIÇOS DE FINANÇAS	0,00	0,00	0,00	3.510.000,00	0,00	4.099.500,00
04	SERVIÇOS DE EDUCAÇÃO	0,00	0,00	0,00	0,00	0,00	39.913.345,00
05	SERVIÇOS DE SAÚDE E SANEAMENTO	0,00	0,00	0,00	0,00	0,00	25.495.120,00
06	SERVIÇOS DE PROMOÇÃO SOCIAL	0,00	0,00	0,00	0,00	0,00	3.897.362,00
07	SERVIÇOS DE ESTRADAS DE RODAGEM	0,00	5.787.000,00	0,00	0,00	0,00	5.787.000,00
08	SERVIÇOS MUNICIPAIS	0,00	0,00	0,00	0,00	0,00	7.420.000,00
09	SERVIÇOS DE ESPORTE E RECREAÇÃO	0,00	0,00	796.000,00	0,00	0,00	796.000,00
10	SERVIÇOS DE CULTURA E TURISMO	0,00	0,00	0,00	0,00	0,00	5.961.000,00
11	SERVIÇOS DE AGRICULTURA	0,00	0,00	0,00	0,00	0,00	2.899.000,00
12	RESERVA DE CONTINGÊNCIA	0,00	0,00	0,00	0,00	60.538,00	60.538,00
90	Poder Legislativo	0,00	0,00	0,00	0,00	0,00	3.326.100,00
<b>Total:</b>		0,00	5.787.000,00	796.000,00	3.510.000,00	60.538,00	110.863.665,00



MUNICÍPIO DE CUNHA - SP  
LEI ORÇAMENTÁRIA ANUAL 2025  
ANEXOS DA LEI Nº 4.320/64

Página: 1 / 2  
Data: 30/12/2024

**DEMONSTRATIVO DA EVOLUÇÃO DA DESPESA (Conforme art. 22, III da Lei nº 4.320/64)**

Natureza de Despesa	Especificação	Realizado (Despesa Liquidada)			LOA	LOA
		2021	2022	2023	2024	2025
3.0.00.00.00.00.00.00	Despesas Correntes	72.842,08	82.256.819,43	96.512.003,09	94.062.204,00	103.153.127,00
3.1.00.00.00.00.00.00	Pessoal E Encargos Sociais	3.409,24	38.647.457,72	45.039.198,90	42.454.464,00	48.681.450,00
3.1.90.00.00.00.00.00	Aplicações Diretas	3.409,24	38.647.457,72	45.039.198,90	42.454.464,00	48.681.450,00
3.1.90.01.00.00.00.00	Aposentadorias, Reserva Remunerada E Reformas	0,00	309.492,87	345.466,04	320.000,00	450.000,00
3.1.90.03.00.00.00.00	Pensões Do Rpps E Do Militar	0,00	263.684,39	230.984,27	235.000,00	225.000,00
3.1.90.11.00.00.00.00	Vencimentos E Vantagens Fixas - Pessoal Civil	0,00	28.968.126,57	34.044.092,03	32.234.664,00	36.932.171,80
3.1.90.13.00.00.00.00	Obrigações Patronais	0,00	8.109.798,73	9.674.703,77	9.101.300,00	10.499.228,20
3.1.90.91.00.00.00.00	Sentenças Judiciais	3.409,24	608.871,10	305.389,47	440.000,00	430.000,00
3.1.90.94.00.00.00.00	Indenizações E Restituições Trabalhistas	0,00	387.484,06	438.563,32	123.500,00	145.050,00
3.2.00.00.00.00.00.00	Juros E Encargos Da Dívida	0,00	0,00	0,00	0,00	500.000,00
3.2.90.00.00.00.00.00	Aplicações Diretas	0,00	0,00	0,00	0,00	500.000,00
3.2.90.21.00.00.00.00	Juros Sobre A Dívida Por Contrato	0,00	0,00	0,00	0,00	500.000,00
3.3.00.00.00.00.00.00	Outras Despesas Correntes	69.432,84	43.609.361,71	51.472.804,19	51.607.740,00	53.971.677,00
3.3.50.00.00.00.00.00	Transferências A Instituições Privadas Sem Fi	0,00	3.817.049,00	4.939.386,34	4.762.740,00	5.323.347,00
3.3.50.43.00.00.00.00	Subvenções Sociais	0,00	3.817.049,00	4.939.386,34	4.762.740,00	5.323.347,00
3.3.90.00.00.00.00.00	Aplicações Diretas	69.432,84	39.697.433,91	46.521.796,25	46.835.000,00	48.638.330,00
3.3.90.14.00.00.00.00	Diárias - Pessoal Civil	0,00	185.237,68	215.946,27	217.100,00	244.500,00
3.3.90.30.00.00.00.00	Material De Consumo	32.650,00	8.698.418,99	10.104.566,28	8.396.200,00	8.284.850,00
3.3.90.31.00.00.00.00	Premiações Culturais, Artísticas, Científicas	0,00	18.793,35	259.818,25	50.000,00	50.000,00
3.3.90.32.00.00.00.00	Material, Bem ou Serviço para Distrib. Gratuita	0,00	2.715.911,80	3.028.438,75	3.670.900,00	4.082.180,00
3.3.90.35.00.00.00.00	Serviços De Consultoria	0,00	0,00	0,00	12.000,00	12.000,00
3.3.90.36.00.00.00.00	Outros Serviços De Terceiros - Pessoa Física	103,80	508.998,35	886.010,45	786.300,00	930.000,00
3.3.90.39.00.00.00.00	Outros Serviços De Terceiros - Pessoa Jurídica	18.779,04	25.640.096,81	30.020.445,01	30.595.400,00	31.454.840,00
3.3.90.40.00.00.00.00	Serviços De Tecnologia Da Informação E Comuni	17.900,00	599.090,85	538.110,62	1.262.600,00	1.265.960,00
3.3.90.46.00.00.00.00	Auxílio Alimentação	0,00	551.940,00	716.500,00	921.000,00	1.281.000,00
3.3.90.47.00.00.00.00	Obrigações Tributárias E Contributivas	0,00	571.703,35	589.912,21	890.400,00	1.000.000,00
3.3.90.91.00.00.00.00	Sentenças Judiciais	0,00	200.000,00	12.000,00	10.000,00	10.000,00
3.3.90.92.00.00.00.00	Despesas De Exercícios Anteriores	0,00	0,00	0,00	10.000,00	10.000,00
3.3.90.93.00.00.00.00	Indenizações E Restituições	0,00	7.242,73	150.048,41	13.100,00	13.000,00
3.3.96.00.00.00.00.00	Aplicação Direta À Conta De Recursos De Que T	0,00	94.878,80	11.621,60	10.000,00	10.000,00
3.3.96.48.00.00.00.00	Outros Auxílios Financeiros A Pessoas Físicas	0,00	94.878,80	11.621,60	10.000,00	10.000,00
4.0.00.00.00.00.00.00	Despesas De Capital	199.387,95	8.286.075,84	17.200.791,94	8.465.500,00	7.650.000,00





MUNICÍPIO DE CUNHA - SP  
LEI ORÇAMENTÁRIA ANUAL 2025  
ANEXOS DA LEI Nº 4.320/64

Página: 2 / 2  
Data: 30/12/2024

**DEMONSTRATIVO DA EVOLUÇÃO DA DESPESA (Conforme art. 22, III da Lei nº 4.320/64)**

Natureza de Despesa	Especificação	Realizado (Despesa Liquidada)			LOA	LOA
		2021	2022	2023	2024	2025
4.4.00.00.00.00.00.00	Investimentos	199.387,95	5.741.359,86	13.460.137,02	5.728.500,00	4.649.000,00
4.4.90.00.00.00.00.00	Aplicações Diretas	199.387,95	5.741.359,86	13.460.137,02	5.728.500,00	4.649.000,00
4.4.90.51.00.00.00.00	Obras E Instalações	199.387,95	2.008.386,59	3.203.253,73	4.811.000,00	3.865.000,00
4.4.90.52.00.00.00.00	Equipamentos E Material Permanente	0,00	1.988.481,25	1.059.206,01	903.500,00	770.000,00
4.4.90.61.00.00.00.00	Aquisição De Imóveis	0,00	1.600.000,00	0,00	1.000,00	1.000,00
4.4.90.91.00.00.00.00	Sentenças Judiciais	0,00	0,00	0,00	10.000,00	10.000,00
4.4.90.93.00.00.00.00	Indenizações E Restituições	0,00	144.492,02	9.197.677,28	3.000,00	3.000,00
4.5.00.00.00.00.00.00	Inversões Financeiras	0,00	0,00	0,00	1.000,00	1.000,00
4.5.90.00.00.00.00.00	Aplicações Diretas	0,00	0,00	0,00	1.000,00	1.000,00
4.5.90.61.00.00.00.00	Aquisição De Imóveis	0,00	0,00	0,00	1.000,00	1.000,00
4.6.00.00.00.00.00.00	Amortização Da Dívida	0,00	2.544.715,98	3.740.654,92	2.735.000,00	3.000.000,00
4.6.90.00.00.00.00.00	Aplicações Diretas	0,00	2.544.715,98	3.740.654,92	2.735.000,00	3.000.000,00
4.6.90.71.00.00.00.00	Principal Da Dívida Contratual Resgatada	0,00	2.544.715,98	3.740.654,92	2.735.000,00	3.000.000,00
9.0.00.00.00.00.00.00	Reserva De Contingência	0,00	0,00	0,00	372.296,00	60.538,00
9.9.00.00.00.00.00.00	Reserva De Contingência	0,00	0,00	0,00	372.296,00	60.538,00
9.9.99.00.00.00.00.00	Reserva De Contingência	0,00	0,00	0,00	372.296,00	60.538,00
9.9.99.99.00.00.00.00	Reserva De Contingência	0,00	0,00	0,00	372.296,00	60.538,00
Total Geral:		272.230,03	90.542.895,27	113.712.795,03	102.900.000,00	110.863.665,00



MUNICÍPIO DE CUNHA - SP  
LEI ORÇAMENTÁRIA ANUAL 2025  
ANEXOS DA LEI Nº 4.320/64

Página: 1 / 2  
Data: 30/12/2024

**DEMONSTRATIVO DA EVOLUÇÃO DA DESPESA (Conforme art. 22, III da Lei nº 4.320/64)**

Natureza de Despesa	Especificação	Realizado (Despesa Liquidada)			LOA	LOA
		2021	2022	2023	2024	2025
3.0.00.00.00.00.00.00	Despesas Correntes	72.842,08	82.256.819,43	96.512.003,09	94.062.204,00	103.153.127,00
3.1.00.00.00.00.00.00	Pessoal E Encargos Sociais	3.409,24	38.647.457,72	45.039.198,90	42.454.464,00	48.681.450,00
3.1.90.00.00.00.00.00	Aplicações Diretas	3.409,24	38.647.457,72	45.039.198,90	42.454.464,00	48.681.450,00
3.1.90.01.00.00.00.00	Aposentadorias, Reserva Remunerada E Reformas	0,00	309.492,87	345.466,04	320.000,00	450.000,00
3.1.90.03.00.00.00.00	Pensões Do Rpps E Do Militar	0,00	263.684,39	230.984,27	230.000,00	225.000,00
3.1.90.11.00.00.00.00	Vencimentos E Vantagens Fixas - Pessoal Civil	0,00	28.968.126,57	34.044.092,03	32.234.664,00	36.932.171,80
3.1.90.13.00.00.00.00	Obrigações Patronais	0,00	8.109.798,73	9.674.703,77	9.101.300,00	10.499.228,20
3.1.90.91.00.00.00.00	Sentenças Judiciais	3.409,24	608.871,10	305.389,47	441.000,00	430.000,00
3.1.90.94.00.00.00.00	Indenizações E Restituições Trabalhistas	0,00	387.484,06	438.563,32	121.500,00	145.050,00
3.2.00.00.00.00.00.00	Juros E Encargos Da Dívida	0,00	0,00	0,00	0,00	500.000,00
3.2.90.00.00.00.00.00	Aplicações Diretas	0,00	0,00	0,00	0,00	500.000,00
3.2.90.21.00.00.00.00	Juros Sobre A Dívida Por Contrato	0,00	0,00	0,00	0,00	500.000,00
3.3.00.00.00.00.00.00	Outras Despesas Correntes	69.432,84	43.609.361,71	51.472.804,19	51.607.740,00	53.971.677,00
3.3.50.00.00.00.00.00	Transferências A Instituições Privadas Sem Fi	0,00	3.817.049,00	4.939.386,34	4.762.740,00	5.323.347,00
3.3.50.43.00.00.00.00	Subvenções Sociais	0,00	3.817.049,00	4.939.386,34	4.762.740,00	5.323.347,00
3.3.90.00.00.00.00.00	Aplicações Diretas	69.432,84	39.697.433,91	46.521.796,25	46.835.000,00	48.638.330,00
3.3.90.14.00.00.00.00	Diárias - Pessoal Civil	0,00	185.237,68	215.946,27	217.100,00	244.500,00
3.3.90.30.00.00.00.00	Material De Consumo	32.650,00	8.698.418,99	10.104.566,28	8.395.200,00	8.284.850,00
3.3.90.31.00.00.00.00	Premiações Culturais, Artísticas, Científicas	0,00	18.793,35	259.818,25	50.000,00	50.000,00
3.3.90.32.00.00.00.00	Material, Bem ou Serviço para Distrib. Gratuita	0,00	2.715.911,80	3.028.438,75	3.670.900,00	4.082.180,00
3.3.90.35.00.00.00.00	Serviços De Consultoria	0,00	0,00	0,00	12.000,00	12.000,00
3.3.90.36.00.00.00.00	Outros Serviços De Terceiros - Pessoa Física	103,80	508.998,35	886.010,45	786.300,00	930.000,00
3.3.90.39.00.00.00.00	Outros Serviços De Terceiros - Pessoa Jurídica	18.779,04	25.640.096,81	30.020.445,01	30.595.400,00	31.454.840,00
3.3.90.40.00.00.00.00	Serviços De Tecnologia Da Informação E Comuni	17.900,00	599.090,85	538.110,62	1.262.600,00	1.265.960,00
3.3.90.46.00.00.00.00	Auxílio Alimentação	0,00	551.940,00	716.500,00	911.000,00	1.281.000,00
3.3.90.47.00.00.00.00	Obrigações Tributárias E Contributivas	0,00	571.703,35	589.912,21	810.400,00	1.000.000,00
3.3.90.91.00.00.00.00	Sentenças Judiciais	0,00	200.000,00	12.000,00	10.000,00	10.000,00
3.3.90.92.00.00.00.00	Despesas De Exercícios Anteriores	0,00	0,00	0,00	10.000,00	10.000,00
3.3.90.93.00.00.00.00	Indenizações E Restituições	0,00	7.242,73	150.048,41	13.100,00	13.000,00
3.3.96.00.00.00.00.00	Aplicação Direta À Conta De Recursos De Que T	0,00	94.878,80	11.621,60	10.000,00	10.000,00
3.3.96.48.00.00.00.00	Outros Auxílios Financeiros A Pessoas Físicas	0,00	94.878,80	11.621,60	10.000,00	10.000,00
4.0.00.00.00.00.00.00	Despesas De Capital	199.387,95	8.286.075,84	17.200.791,94	8.435.500,00	7.650.000,00



MUNICIPIO DE CUNHA - SP  
LEI ORÇAMENTÁRIA ANUAL 2025  
ANEXOS DA LEI Nº 4.320/64

Página: 2 / 2  
Data: 30/12/2024

**DEMONSTRATIVO DA EVOLUÇÃO DA DESPESA (Conforme art. 22, III da Lei nº 4.320/64)**

Natureza de Despesa	Especificação	Realizado (Despesa Liquidada)			LOA	LOA
		2021	2022	2023	2024	2025
4.4.00.00.00.00.00.00	Investimentos	199.387,95	5.741.359,86	13.460.137,02	5.728.500,00	4.649.000,00
4.4.90.00.00.00.00.00	Aplicações Diretas	199.387,95	5.741.359,86	13.460.137,02	5.728.500,00	4.649.000,00
4.4.90.51.00.00.00.00	Obras E Instalações	199.387,95	2.008.386,59	3.203.253,73	4.811.000,00	3.865.000,00
4.4.90.52.00.00.00.00	Equipamentos E Material Permanente	0,00	1.988.481,25	1.059.206,01	903.500,00	770.000,00
4.4.90.61.00.00.00.00	Aquisição De Imóveis	0,00	1.600.000,00	0,00	1.000,00	1.000,00
4.4.90.91.00.00.00.00	Sentenças Judiciais	0,00	0,00	0,00	10.000,00	10.000,00
4.4.90.93.00.00.00.00	Indenizações E Restituições	0,00	144.492,02	9.197.677,28	3.000,00	3.000,00
4.5.00.00.00.00.00.00	Inversões Financeiras	0,00	0,00	0,00	1.000,00	1.000,00
4.5.90.00.00.00.00.00	Aplicações Diretas	0,00	0,00	0,00	1.000,00	1.000,00
4.5.90.61.00.00.00.00	Aquisição De Imóveis	0,00	0,00	0,00	1.000,00	1.000,00
4.6.00.00.00.00.00.00	Amortização Da Dívida	0,00	2.544.715,98	3.740.654,92	2.735.000,00	3.000.000,00
4.6.90.00.00.00.00.00	Aplicações Diretas	0,00	2.544.715,98	3.740.654,92	2.735.000,00	3.000.000,00
4.6.90.71.00.00.00.00	Principal Da Dívida Contratual Resgatada	0,00	2.544.715,98	3.740.654,92	2.735.000,00	3.000.000,00
9.0.00.00.00.00.00.00	Reserva De Contingência	0,00	0,00	0,00	372.295,00	60.538,00
9.9.00.00.00.00.00.00	Reserva De Contingência	0,00	0,00	0,00	372.295,00	60.538,00
9.9.99.00.00.00.00.00	Reserva De Contingência	0,00	0,00	0,00	372.295,00	60.538,00
9.9.99.99.00.00.00.00	Reserva De Contingência	0,00	0,00	0,00	372.295,00	60.538,00
Total Geral:		272.230,03	90.542.895,27	113.712.795,03	102.900.000,00	110.863.665,00





MUNICÍPIO DE CUNHA - SP  
LEI ORÇAMENTÁRIA ANUAL - 2025  
DISCRIMINAÇÃO DAS RECEITAS

Página: 1 / 9  
Data: 30/12/2024

Parâmetros: Demonstrar Legislação: NAO; Demonstrar deduções ao final do relatório: NAO; Peça Orçamentária: LOA; Tipo Recurso: TODOS;  
Consolidado: S; Exercício: 2025; Listar dedução e fonte de recurso: S

Natureza da Receita	LOA 2025
1.0.0.0.00.0.0.00.00.00 - Receitas Correntes	107.563.665,00
1.1.0.0.00.0.0.00.00.00 - Impostos, Taxas e Contribuições de Melhoria	10.003.600,00
1.1.1.0.00.0.0.00.00.00 - Impostos	9.357.700,00
1.1.1.2.00.0.0.00.00.00 - Impostos sobre o Patrimônio	3.884.500,00
1.1.1.2.50.0.0.00.00.00 - Imposto sobre a Propriedade Predial e Territorial Urbana	1.360.500,00
1.1.1.2.50.0.1.00.00.00 - Imposto sobre a Propriedade Predial e Territorial Urbana - Principal	1.181.000,00
01.110.0000.0502 - GERAL	1.181.000,00
1.1.1.2.50.0.2.00.00.00 - Imposto sobre a Propriedade Predial e Territorial Urbana - Multas e Juros	42.000,00
01.110.0000.0502 - GERAL	42.000,00
1.1.1.2.50.0.3.00.00.00 - Imposto sobre a Propriedade Predial e Territorial Urbana - Dívida Ativa	89.000,00
01.110.0000.0502 - GERAL	89.000,00
1.1.1.2.50.0.4.00.00.00 - Imposto sobre a Propriedade Predial e Territorial Urbana - Dívida Ativa - Multas e Juros	44.300,00
01.110.0000.0502 - GERAL	44.300,00
1.1.1.2.50.0.9.00.00.00 - Imposto sobre a Propriedade Predial e Territorial Urbana - Dívida Ativa - Atualização Monetária	4.200,00
01.110.0000.0502 - GERAL	4.200,00
1.1.1.2.53.0.0.00.00.00 - Impostos sobre Transmissão Inter Vivos de Bens Imóveis e de Direitos Reais sobre Imóveis	2.524.000,00
1.1.1.2.53.0.1.00.00.00 - Impostos sobre Transmissão Inter Vivos de Bens Imóveis e de Direitos Reais sobre Imóveis - Principal	2.520.000,00
01.110.0000.0502 - GERAL	2.520.000,00
1.1.1.2.53.0.2.00.00.00 - Impostos sobre Transmissão Inter Vivos de Bens Imóveis e de Direitos Reais sobre Imóveis - Multas e	1.000,00
01.110.0000.0502 - GERAL	1.000,00
1.1.1.2.53.0.3.00.00.00 - Impostos sobre Transmissão Inter Vivos de Bens Imóveis e de Direitos Reais sobre Imóveis - Dívida	1.000,00
01.110.0000.0502 - GERAL	1.000,00
1.1.1.2.53.0.4.00.00.00 - Impostos sobre Transmissão Inter Vivos de Bens Imóveis e de Direitos Reais sobre Imóveis - Dívida	1.000,00
01.110.0000.0502 - GERAL	1.000,00
1.1.1.2.53.0.9.00.00.00 - Impostos sobre Transmissão Inter Vivos de Bens Imóveis e de Direitos Reais sobre Imóveis - Dívida	1.000,00
01.110.0000.0502 - GERAL	1.000,00
1.1.1.3.00.0.0.00.00.00 - Impostos sobre a Renda e Proventos de Qualquer Natureza	2.611.000,00
1.1.1.3.03.0.0.00.00.00 - Imposto sobre a Renda - Retido na Fonte	2.611.000,00
1.1.1.3.03.1.0.00.00.00 - Imposto sobre a Renda - Retido na Fonte - Trabalho	2.368.000,00
1.1.1.3.03.1.1.00.00.00 - Imposto sobre a Renda - Retido na Fonte - Trabalho - Principal	2.368.000,00
01.110.0000.0502 - GERAL	2.368.000,00
1.1.1.3.03.4.0.00.00.00 - Imposto sobre a Renda - Retido na Fonte - Outros Rendimentos	243.000,00
1.1.1.3.03.4.1.00.00.00 - Imposto sobre a Renda - Retido na Fonte - Outros Rendimentos - Principal	243.000,00
01.110.0000.0502 - GERAL	243.000,00
1.1.1.4.00.0.0.00.00.00 - Impostos sobre a Produção e Circulação de Mercadorias e Serviços	2.862.200,00
1.1.1.4.51.0.0.00.00.00 - Impostos sobre Serviços	2.862.200,00
1.1.1.4.51.1.0.00.00.00 - Imposto sobre Serviços de Qualquer Natureza - ISSQN	2.862.200,00
1.1.1.4.51.1.1.00.00.00 - Imposto sobre Serviços de Qualquer Natureza - ISSQN - Principal	2.853.000,00
1.1.1.4.51.1.1.01.00.00 - Imposto sobre Serviços de Qualquer Natureza - ISSQN - Principal	1.781.000,00
01.110.0000.0502 - GERAL	1.781.000,00
1.1.1.4.51.1.1.02.00.00 - Simples Nacional - Principal	1.072.000,00
01.110.0000.0502 - GERAL	1.072.000,00
1.1.1.4.51.1.2.00.00.00 - Imposto sobre Serviços de Qualquer Natureza - ISSQN - Multas e Juros	2.000,00
01.110.0000.0502 - GERAL	2.000,00
1.1.1.4.51.1.3.00.00.00 - Imposto sobre Serviços de Qualquer Natureza - ISSQN - Dívida Ativa	4.000,00
01.110.0000.0502 - GERAL	4.000,00
1.1.1.4.51.1.4.00.00.00 - Imposto sobre Serviços de Qualquer Natureza - ISSQN - Dívida Ativa - Multas e Juros	2.700,00
01.110.0000.0502 - GERAL	2.700,00
1.1.1.4.51.1.9.00.00.00 - Imposto sobre Serviços de Qualquer Natureza - ISSQN - Dívida Ativa - Atualização Monetária	500,00
01.110.0000.0502 - GERAL	500,00





MUNICÍPIO DE CUNHA - SP  
LEI ORÇAMENTÁRIA ANUAL - 2025  
DISCRIMINAÇÃO DAS RECEITAS

Página: 2 / 9  
Data: 30/12/2024

Parâmetros: Demonstrar Legislação: NAO; Demonstrar deduções ao final do relatório: NAO; Peça Orçamentária: LOA; Tipo Recurso: TODOS;  
Consolidado: S; Exercício: 2025; Listar dedução e fonte de recurso: S

1.1.2.0.00.0.0.00.00.00.00 - Taxas	645.900,00
1.1.2.1.00.0.0.00.00.00.00 - Taxas pelo Exercício do Poder de Polícia	335.200,00
1.1.2.1.01.0.0.00.00.00.00 - Taxas de Inspeção, Controle e Fiscalização	335.200,00
1.1.2.1.01.0.1.00.00.00.00 - Taxas de Inspeção, Controle e Fiscalização - Principal	313.700,00
1.1.2.1.01.0.1.01.00.00.00 - Taxa de licença e funcionamento Comércio Indústria e Serviços	262.000,00
01.110.0000.0502 - GERAL	262.000,00
1.1.2.1.01.0.1.02.00.00.00 - Taxa de licença para execução de obras	5.000,00
01.110.0000.0502 - GERAL	5.000,00
1.1.2.1.01.0.1.03.00.00.00 - Taxa de utilização de área de domínio público	32.700,00
01.110.0000.0502 - GERAL	32.700,00
1.1.2.1.01.0.1.04.00.00.00 - Taxa de aprovação de projeto de construção civil	2.000,00
01.110.0000.0502 - GERAL	2.000,00
1.1.2.1.01.0.1.05.00.00.00 - Taxa de Inspeção, Controle e Fiscalização	2.000,00
01.110.0000.0502 - GERAL	2.000,00
1.1.2.1.01.0.1.06.00.00.00 - Outros taxas de exercício Poder Polícia	10.000,00
01.110.0000.0502 - GERAL	10.000,00
1.1.2.1.01.0.2.00.00.00.00 - Taxas de Inspeção, Controle e Fiscalização - Multas e Juros	1.000,00
01.110.0000.0502 - GERAL	1.000,00
1.1.2.1.01.0.3.00.00.00.00 - Taxas de Inspeção, Controle e Fiscalização - Dívida Ativa	10.000,00
01.110.0000.0502 - GERAL	10.000,00
1.1.2.1.01.0.4.00.00.00.00 - Taxas de Inspeção, Controle e Fiscalização - Dívida Ativa - Multas e Juros	10.000,00
01.110.0000.0502 - GERAL	10.000,00
1.1.2.1.01.0.9.00.00.00.00 - Taxas de Inspeção, Controle e Fiscalização - Dívida Ativa - Atualização Monetária	500,00
01.110.0000.0502 - GERAL	500,00
1.1.2.2.00.0.0.00.00.00.00 - Taxas pela Prestação de Serviços	310.700,00
1.1.2.2.01.0.0.00.00.00.00 - Taxas pela Prestação de Serviços em Geral	310.700,00
1.1.2.2.01.0.1.00.00.00.00 - Taxas pela Prestação de Serviços em Geral - Principal	308.700,00
1.1.2.2.01.0.1.01.00.00.00 - Taxas pela prestação de serviços	282.900,00
01.110.0000.0502 - GERAL	282.900,00
1.1.2.2.01.0.1.02.00.00.00 - Taxas de cemitério	25.800,00
01.110.0000.0502 - GERAL	25.800,00
1.1.2.2.01.0.2.00.00.00.00 - Taxas pela Prestação de Serviços em Geral - Multas e Juros	500,00
01.110.0000.0502 - GERAL	500,00
1.1.2.2.01.0.3.00.00.00.00 - Taxas pela Prestação de Serviços em Geral - Dívida Ativa	500,00
01.110.0000.0502 - GERAL	500,00
1.1.2.2.01.0.4.00.00.00.00 - Taxas pela Prestação de Serviços em Geral - Dívida Ativa - Multas e Juros	500,00
01.110.0000.0502 - GERAL	500,00
1.1.2.2.01.0.9.00.00.00.00 - Taxas pela Prestação de Serviços em Geral - Dívida Ativa - Atualização Monetária	500,00
01.110.0000.0502 - GERAL	500,00
1.2.0.0.00.0.0.00.00.00.00 - Contribuições	755.000,00
1.2.4.0.00.0.0.00.00.00.00 - Contribuição para o Custeio do Serviço de Iluminação Pública	755.000,00
1.2.4.1.00.0.0.00.00.00.00 - Contribuição para o Custeio do Serviço de Iluminação Pública	755.000,00
1.2.4.1.50.0.0.00.00.00.00 - Contribuição para o Custeio do Serviço de Iluminação Pública	755.000,00
1.2.4.1.50.0.1.00.00.00.00 - Contribuição para o Custeio do Serviço de Iluminação Pública - Principal	755.000,00
01.110.0000.0502 - GERAL	755.000,00
1.3.0.0.00.0.0.00.00.00.00 - Receita Patrimonial	1.339.550,00
1.3.1.0.00.0.0.00.00.00.00 - Exploração do Patrimônio Imobiliário do Estado	45.675,00
1.3.1.1.00.0.0.00.00.00.00 - Exploração do Patrimônio Imobiliário do Estado	45.675,00
1.3.1.1.01.0.0.00.00.00.00 - Aluguéis, Arrendamentos, Foros, Laudêmios, Tarifas de Ocupação	45.675,00
1.3.1.1.01.1.0.00.00.00.00 - Aluguéis e Arrendamentos	45.675,00



MUNICIPIO DE CUNHA - SP  
LEI ORÇAMENTÁRIA ANUAL - 2025  
DISCRIMINAÇÃO DAS RECEITAS

Página: 3 / 9  
Data: 30/12/2024

Parâmetros: Demonstrar Legislação: NAO; Demonstrar deduções ao final do relatório: NAO; Peça Orçamentária: LOA; Tipo Recurso: TODOS;  
Consolidado: S; Exercício: 2025; Listar dedução e fonte de recurso: S

1.3.1.1.01.1.1.00.00.00 - Aluguéis e Arrendamentos - Principal	33.075,00
01.110.0000.0502 - GERAL	33.075,00
1.3.1.1.01.1.2.00.00.00 - Aluguéis e Arrendamentos - Multas e Juros	1.050,00
01.110.0000.0502 - GERAL	1.050,00
1.3.1.1.01.1.3.00.00.00 - Aluguéis e Arrendamentos - Dívida Ativa	5.250,00
01.110.0000.0502 - GERAL	5.250,00
1.3.1.1.01.1.4.00.00.00 - Aluguéis e Arrendamentos - Dívida Ativa - Multas e Juros	5.250,00
01.110.0000.0502 - GERAL	5.250,00
1.3.1.1.01.1.9.00.00.00 - Aluguéis e Arrendamentos - Dívida Ativa - Atualização Monetária	1.050,00
01.110.0000.0502 - GERAL	1.050,00
1.3.2.0.00.0.0.00.00.00 - Valores Mobiliários	1.292.825,00
1.3.2.1.00.0.0.00.00.00 - Juros e Correções Monetárias	1.292.300,00
1.3.2.1.01.0.0.00.00.00 - Remuneração de Depósitos Bancários	1.292.300,00
1.3.2.1.01.0.1.00.00.00 - Remuneração de Depósitos Bancários - Principal	1.292.300,00
1.3.2.1.01.0.1.01.00.00 - Rec. Rem. Dep. Banc. Rec. Vinculado - FNAS - Estado	5.300,00
02.511.0000.0533 - ASSISTÊNCIA SOCIAL - REM APLICAÇÕES	5.300,00
1.3.2.1.01.0.1.02.00.00 - Rec. Rem. Dep. Banc. Rec. Vinculado - FNAS - União	7.200,00
05.511.0000.0534 - ASSISTÊNCIA SOCIAL - REM APLICAÇÕES	7.200,00
1.3.2.1.01.0.1.03.00.00 - Rec. Rem. Dep. Banc. Rec. Vinculado - FUNDEB	76.600,00
02.263.0000.0543 - FUNDEB - REM. APLIC. FINANC.	76.600,00
1.3.2.1.01.0.1.04.00.00 - Rec. Rem. Dep. Banc. Rec. Vinculado - Saúde - Tesouro	7.000,00
01.311.0000.0526 - SAÚDE - REM. APLICAÇÕES	7.000,00
1.3.2.1.01.0.1.05.00.00 - Rec. Rem. Dep. Banc. Rec. Vinculado - Saúde - Estado	34.700,00
02.311.0000.0527 - SAÚDE - REM. APLICAÇÕES	34.700,00
1.3.2.1.01.0.1.06.00.00 - Rec. Rem. Dep. Banc. Rec. Vinculado - Saúde - União	67.500,00
05.311.0000.0528 - SAÚDE - REM. APLICAÇÕES	67.500,00
1.3.2.1.01.0.1.07.00.00 - Rec. Rem. Dep. Banc. Rec. Vinculado - Educação - Tesouro	9.600,00
01.221.0000.0548 - TESOURO - ENSINO	9.600,00
1.3.2.1.01.0.1.08.00.00 - Rec. Rem. Dep. Banc. Rec. Vinculado - Educação - Estado	500.000,00
02.221.0000.0513 - EDUCAÇÃO FUNDAMENTAL - REM. APLICAÇÕES	500.000,00
1.3.2.1.01.0.1.09.00.00 - Rec. Rem. Dep. Banc. Rec. Vinculado - Educação - União	57.500,00
05.221.0000.0514 - EDUCAÇÃO FUNDAMENTAL - REM. APLICAÇÕES	57.500,00
1.3.2.1.01.0.1.10.00.00 - Rec. Rem. Dep. Banc. Rec. Vinculado - CIDE	1.000,00
01.131.0000.0506 - REMUNERAÇÃO DE APLICAÇÕES	1.000,00
1.3.2.1.01.0.1.11.00.00 - Rec. Rem. Dep. Banc. Rec. Vinculado - DADE	7.000,00
02.111.0000.0504 - REMUNERAÇÃO DE APLICAÇÕES	7.000,00
1.3.2.1.01.0.1.12.00.00 - Rec. Rem. Dep. Banc. Rec. Vinculado - Outros - Estado	70.400,00
02.111.0000.0504 - REMUNERAÇÃO DE APLICAÇÕES	70.400,00
1.3.2.1.01.0.1.13.00.00 - Rec. Rem. Dep. Banc. Rec. Vinculado - Outros - União	48.500,00
05.111.0000.0547 - FEDERAL REC APLIC FINANCEIRA	48.500,00
1.3.2.1.01.0.1.14.00.00 - Rec. Rem. Dep. Banc. Rec. Não Vinculado	400.000,00
01.111.0000.0503 - REMUNERAÇÃO DE APLICAÇÕES	400.000,00
1.3.2.2.00.0.0.00.00.00 - Dividendos	525,00
1.3.2.2.01.0.0.00.00.00 - Dividendos	525,00
1.3.2.2.01.0.1.00.00.00 - Dividendos - Principal	525,00
01.111.0000.0503 - REMUNERAÇÃO DE APLICAÇÕES	525,00
1.3.9.0.00.0.0.00.00.00 - Demais Receitas Patrimoniais	1.050,00
1.3.9.9.00.0.0.00.00.00 - Outras Receitas Patrimoniais	1.050,00
1.3.9.9.99.0.0.00.00.00 - Outras Receitas Patrimoniais	1.050,00





MUNICÍPIO DE CUNHA - SP  
LEI ORÇAMENTÁRIA ANUAL - 2025  
DISCRIMINAÇÃO DAS RECEITAS

Página: 4 / 9  
Data: 30/12/2024

Parâmetros: Demonstrar Legislação: NAO; Demonstrar deduções ao final do relatório: NAO; Peça Orçamentária: LOA; Tipo Recurso: TODOS;  
Consolidado: S; Exercício: 2025; Listar dedução e fonte de recurso: S

1.3.9.9.99.0.1.00.00.00 - Outras Receitas Patrimoniais - Principal	525,00
01.110.0000.0502 - GERAL	525,00
1.3.9.9.99.0.3.00.00.00 - Outras Receitas Patrimoniais - Dívida Ativa	525,00
01.110.0000.0502 - GERAL	525,00
1.6.0.0.00.0.0.00.00.00 - Receita de Serviços	1.777.275,00
1.6.1.0.00.0.0.00.00.00 - Serviços Administrativos e Comerciais Gerais	1.745.775,00
1.6.1.1.00.0.0.00.00.00 - Serviços Administrativos e Comerciais Gerais	1.745.775,00
1.6.1.1.01.0.0.00.00.00 - Serviços Administrativos e Comerciais Gerais Prestados por Entidades e Órgãos Públicos em Geral	1.745.775,00
1.6.1.1.01.0.1.00.00.00 - Serviços Administrativos e Comerciais Gerais Prestados por Entidades e Órgãos Públicos em Geral -	1.483.750,00
1.6.1.1.01.0.1.01.00.00 - Serviços de religamento de água	1.050,00
01.110.0000.0502 - GERAL	1.050,00
1.6.1.1.01.0.1.02.00.00 - Serv. de captação, adução, tratamento, res. distribuição de água	681.200,00
01.110.0000.0502 - GERAL	681.200,00
1.6.1.1.01.0.1.03.00.00 - Serv. coleta, transp. trat. e destino final resíduos sólidos	801.500,00
01.110.0000.0502 - GERAL	801.500,00
1.6.1.1.01.0.2.00.00.00 - Serviços Administrativos e Comerciais Gerais Prestados por Entidades e Órgãos Públicos em Geral -	10.600,00
1.6.1.1.01.0.2.01.00.00 - Serv. de captação, adução, tratamento, res. distribuição de água - Multas e Juros	5.100,00
01.110.0000.0502 - GERAL	5.100,00
1.6.1.1.01.0.2.02.00.00 - Serv. coleta, transp. trat. e destino final resíduos sólidos - Multas e Juros	5.500,00
01.110.0000.0502 - GERAL	5.500,00
1.6.1.1.01.0.3.00.00.00 - Serviços Administrativos e Comerciais Gerais Prestados por Entidades e Órgãos Públicos em Geral -	171.700,00
1.6.1.1.01.0.3.01.00.00 - Serv. de captação, adução, tratamento, res. distribuição de água - Dívida Ativa	120.000,00
01.110.0000.0502 - GERAL	120.000,00
1.6.1.1.01.0.3.02.00.00 - Serv. coleta, transp. trat. e destino final resíduos sólidos - Dívida Ativa	51.700,00
01.110.0000.0502 - GERAL	51.700,00
1.6.1.1.01.0.4.00.00.00 - Serviços Administrativos e Comerciais Gerais Prestados por Entidades e Órgãos Públicos em Geral -	77.000,00
1.6.1.1.01.0.4.01.00.00 - Serv. de captação, adução, tratamento, res. distribuição de água - D.A. - Multas e Juros	54.000,00
01.110.0000.0502 - GERAL	54.000,00
1.6.1.1.01.0.4.02.00.00 - Serv. coleta, transp. trat. e destino final resíduos sólidos - D.A. - Multas e Juros	23.000,00
01.110.0000.0502 - GERAL	23.000,00
1.6.1.1.01.0.9.00.00.00 - Serviços Administrativos e Comerciais Gerais - Dívida Ativa - Atualização Monetária	2.725,00
1.6.1.1.01.0.9.01.00.00 - Serv. de captação, adução, tratamento, res. distribuição de água - D.A. - Atualização Monetária	2.200,00
01.110.0000.0502 - GERAL	2.200,00
1.6.1.1.01.0.9.02.00.00 - Serv. coleta, transp. trat. e destino final resíduos sólidos - D.A. - Atualização Monetária	525,00
01.110.0000.0502 - GERAL	525,00
1.6.3.0.00.0.0.00.00.00 - Serviços e Atividades Referentes à Saúde	31.500,00
1.6.3.1.00.0.0.00.00.00 - Serviços de Atendimento à Saúde	31.500,00
1.6.3.1.99.0.0.00.00.00 - Outros Serviços de Atendimento à Saúde	31.500,00
1.6.3.1.99.0.1.00.00.00 - Outros Serviços de Atendimento à Saúde - Principal	31.500,00
01.301.0000.0561 - ATENÇÃO BÁSICA	31.500,00
1.7.0.0.00.0.0.00.00.00 - Transferências Correntes	93.106.740,00
1.7.1.0.00.0.0.00.00.00 - Transferências da União e de suas Entidades	42.468.240,00
1.7.1.1.00.0.0.00.00.00 - Transferências Decorrentes de Participação na Receita da União	29.792.320,00
1.7.1.1.51.0.0.00.00.00 - Cota-Parte do Fundo de Participação dos Municípios - FPM	29.766.000,00
1.7.1.1.51.1.0.00.00.00 - Cota-Parte do Fundo de Participação dos Municípios - Cota Mensal	26.800.000,00
1.7.1.1.51.1.1.00.00.00 - Cota-Parte do Fundo de Participação dos Municípios - Cota Mensal - Principal	33.500.000,00
01.110.0000.0502 - GERAL	33.500.000,00
(-) FUNDEB	-6.700.000,00
(-) 01.110.0000.0502 - GERAL	-6.700.000,00
1.7.1.1.51.2.0.00.00.00 - Cota-Parte do Fundo de Participação dos Municípios - Cotas Extraordinárias	2.966.000,00



MUNICÍPIO DE CUNHA - SP  
LEI ORÇAMENTÁRIA ANUAL - 2025  
DISCRIMINAÇÃO DAS RECEITAS

Página: 5 / 9  
Data: 30/12/2024

Parâmetros: Demonstrar Legislação: NAO; Demonstrar deduções ao final do relatório: NAO; Peça Orçamentária: LOA; Tipo Recurso: TODOS;  
Consolidado: S; Exercício: 2025; Listar dedução e fonte de recurso: S

1.7.1.1.51.2.1.00.00.00 - Cota-Parte do Fundo de Participação do Municípios - Cotas Extraordinárias - Principal	2.966.000,00
1.7.1.1.51.2.1.01.00.00 - Cota-parte FPM - 1% dezembro - alínea d - inciso I, art 159 CF	1.155.000,00
01.110.0000.0502 - GERAL	1.155.000,00
1.7.1.1.51.2.1.02.00.00 - Cota-parte FPM - 1% julho - alínea e - inciso I, art 159 CF	1.370.000,00
01.110.0000.0502 - GERAL	1.370.000,00
1.7.1.1.51.2.1.03.00.00 - Cota-parte FPM - 1% setembro - alínea f - inciso I, art 159 CF	441.000,00
01.110.0000.0502 - GERAL	441.000,00
1.7.1.1.52.0.0.00.00.00 - Cota-Parte do Imposto Sobre a Propriedade Territorial Rural	26.320,00
1.7.1.1.52.0.1.00.00.00 - Cota-Parte do Imposto Sobre a Propriedade Territorial Rural - Principal	32.900,00
01.110.0000.0502 - GERAL	32.900,00
( - ) FUNDEB	-6.580,00
( - ) 01.110.0000.0502 - GERAL	-6.580,00
1.7.1.2.00.0.0.00.00.00 - Transferências das Compensações Financeiras pela Exploração de Recursos Naturais	2.124.500,00
1.7.1.2.51.0.0.00.00.00 - Cota-parte da Compensação Financeira pela Exploração de Recursos Minerais - CFEM	46.500,00
1.7.1.2.51.0.1.00.00.00 - Cota-parte da Compensação Financeira pela Exploração de Recursos Minerais - CFEM - Principal	46.500,00
01.110.0000.0502 - GERAL	46.500,00
1.7.1.2.52.0.0.00.00.00 - Cota-parte da Compensação Financeira pela Produção de Petróleo	2.068.000,00
1.7.1.2.52.3.0.00.00.00 - Cota-parte pela Participação Especial - Lei nº 9.478/97, artigo 50	2.068.000,00
1.7.1.2.52.3.1.00.00.00 - Cota-parte pela Participação Especial - Lei nº 9.478/97, artigo 50 - Principal	2.068.000,00
01.110.0000.0502 - GERAL	2.068.000,00
1.7.1.2.99.0.0.00.00.00 - Outras Transferências decorrentes de Compensação Financeira pela Exploração de Recursos Naturais.	10.000,00
1.7.1.2.99.0.1.00.00.00 - Outras Transferências decorrentes de Compensação Financeira pela Exploração de Recursos Naturais -	10.000,00
01.110.0000.0502 - GERAL	10.000,00
1.7.1.3.00.0.0.00.00.00 - Transferências de Recursos do Sistema Único de Saúde - SUS	7.988.000,00
1.7.1.3.50.0.0.00.00.00 - Transferências de Recursos do Sistema Único de Saúde - SUS - Repasses Fundo a Fundo - Bloco de	7.988.000,00
1.7.1.3.50.1.0.00.00.00 - Transferências de Recursos do Bloco de Manutenção das Ações e Serviços Públicos de Saúde - Atenção	4.581.750,00
1.7.1.3.50.1.1.00.00.00 - Transferências de Recursos do Bloco de Manutenção das Ações e Serviços Públicos de Saúde - Atenção	4.581.750,00
1.7.1.3.50.1.1.01.00.00 - Agente Comunitário de Saúde - ACS	1.107.500,00
05.310.0000.0550 - FEDERAL SAUDE GERAL	1.107.500,00
1.7.1.3.50.1.1.02.00.00 - Incentivo Financeiro da APS - Desempenho	175.800,00
05.310.0000.0550 - FEDERAL SAUDE GERAL	175.800,00
1.7.1.3.50.1.1.03.00.00 - Incentivo Financeiro da APS - Capacitação Ponderada	1.247.100,00
05.310.0000.0550 - FEDERAL SAUDE GERAL	1.247.100,00
1.7.1.3.50.1.1.04.00.00 - Incremento Temporário Custeio Serviços de Atenção Primária em Saúde	100.000,00
05.310.0000.0550 - FEDERAL SAUDE GERAL	100.000,00
1.7.1.3.50.1.1.08.00.00 - Programa Informatização APS	37.800,00
05.310.0000.0550 - FEDERAL SAUDE GERAL	37.800,00
1.7.1.3.50.1.1.09.00.00 - Incentivo financeiro para atenção a saúde bucal	205.200,00
05.310.0000.0550 - FEDERAL SAUDE GERAL	205.200,00
1.7.1.3.50.1.1.11.00.00 - Piso de Atenção Primária em Saúde	1.576.800,00
05.310.0000.0550 - FEDERAL SAUDE GERAL	1.576.800,00
1.7.1.3.50.1.1.12.00.00 - Incentivo financeiro da APS - Componente per capita base populacional	131.550,00
05.310.0000.0550 - FEDERAL SAUDE GERAL	131.550,00
1.7.1.3.50.2.0.00.00.00 - Transferências de Recursos do Bloco de Manutenção das Ações e Serviços Públicos de Saúde - Atenção	2.753.250,00
1.7.1.3.50.2.1.00.00.00 - Transferências de Recursos do Bloco de Manutenção das Ações e Serviços Públicos de Saúde - Atenção	2.753.250,00
1.7.1.3.50.2.1.01.00.00 - Atenção à Saúde da População para procedimentos no MAC	2.406.800,00
05.310.0000.0550 - FEDERAL SAUDE GERAL	2.406.800,00
1.7.1.3.50.2.1.02.00.00 - SAMU	341.900,00
05.310.0000.0550 - FEDERAL SAUDE GERAL	341.900,00
1.7.1.3.50.2.1.03.00.00 - FAEC - Pré-cirúrgico em cirurgias prioritárias	4.550,00
05.310.0000.0550 - FEDERAL SAUDE GERAL	4.550,00





MUNICÍPIO DE CUNHA - SP  
LEI ORÇAMENTÁRIA ANUAL - 2025  
**DISCRIMINAÇÃO DAS RECEITAS**

Página: 6 / 9  
Data: 30/12/2024

Parâmetros: Demonstrar Legislação: NAO; Demonstrar deduções ao final do relatório: NAO; Peça Orçamentária: LOA; Tipo Recurso: TODOS;  
Consolidado: S; Exercício: 2025; Listar dedução e fonte de recurso: S

1.7.1.3.50.3.0.00.00.00 - Transferências de Recursos do Bloco de Manutenção das Ações e Serviços Públicos de Saúde -	123.800,00
1.7.1.3.50.3.1.00.00.00 - Transferências de Recursos do Bloco de Manutenção das Ações e Serviços Públicos de Saúde -	123.800,00
1.7.1.3.50.3.1.01.00.00 - Incentivo financeiro para execução de Ações em Vigilância Sanitária	13.300,00
05.310.0000.0550 - FEDERAL SAUDE GERAL	13.300,00
1.7.1.3.50.3.1.02.00.00 - Incentivo Financeiro para Vigilância em Saúde - Desp. Diversas	42.700,00
01.303.0000.0563 - VIGILÂNCIA EM SAÚDE	42.700,00
1.7.1.3.50.3.1.03.00.00 - Assistência Financeira para Agentes de Combate às Endemias	67.800,00
01.303.0000.0563 - VIGILÂNCIA EM SAÚDE	67.800,00
1.7.1.3.50.4.0.00.00.00 - Transferências de Recursos do Bloco de Manutenção das Ações e Serviços Públicos de Saúde -	92.600,00
1.7.1.3.50.4.1.00.00.00 - Transferências de Recursos do Bloco de Manutenção das Ações e Serviços Públicos de Saúde -	92.600,00
05.310.0000.0550 - FEDERAL SAUDE GERAL	92.600,00
1.7.1.3.50.5.0.00.00.00 - Transferências de Recursos do Bloco de Manutenção das Ações e Serviços Públicos de Saúde - Gestão	436.600,00
1.7.1.3.50.5.1.00.00.00 - Transferências de Recursos do Bloco de Manutenção das Ações e Serviços Públicos de Saúde - Gestão	10.000,00
05.310.0000.0550 - FEDERAL SAUDE GERAL	10.000,00
1.7.1.3.50.5.2.00.00.00 - Piso salarial Profissionais Enfermagem	426.600,00
05.310.0000.0550 - FEDERAL SAUDE GERAL	426.600,00
1.7.1.4.00.0.0.00.00.00 - Transferências de Recursos do Fundo Nacional do Desenvolvimento da Educação - FNDE?	2.089.920,00
1.7.1.4.50.0.0.00.00.00 - Transferências do Salário-Educação	1.052.800,00
1.7.1.4.50.0.1.00.00.00 - Transferências do Salário-Educação - Principal	1.052.800,00
05.220.0000.0512 - EDUCAÇÃO FUNDAMENTAL	1.052.800,00
1.7.1.4.51.0.0.00.00.00 - Transferências Diretas do FNDE referentes ao Programa Dinheiro Direto na Escola - PDDE	12.600,00
1.7.1.4.51.0.1.00.00.00 - Transferências Diretas do FNDE referentes ao Programa Dinheiro Direto na Escola - PDDE - Principal	12.600,00
05.220.0000.0512 - EDUCAÇÃO FUNDAMENTAL	12.600,00
1.7.1.4.52.0.0.00.00.00 - Transferências referentes ao Programa Nacional de Alimentação Escolar - PNAE	676.580,00
1.7.1.4.52.0.1.00.00.00 - Transferências referentes ao Programa Nacional de Alimentação Escolar - PNAE - Principal	676.580,00
1.7.1.4.52.0.1.01.00.00 - Programa Nacional de Alimentação Escolar - Pré	61.700,00
05.110.0000.0546 - FEDERAL GERAL	61.700,00
1.7.1.4.52.0.1.02.00.00 - Programa Nacional de Alimentação Escolar - Creche	65.200,00
05.110.0000.0546 - FEDERAL GERAL	65.200,00
1.7.1.4.52.0.1.03.00.00 - Programa Nacional de Alimentação Escolar - Ensino Médio	160.400,00
05.110.0000.0546 - FEDERAL GERAL	160.400,00
1.7.1.4.52.0.1.04.00.00 - Programa Nacional de Alimentação Escolar - Ensino Fundamental	384.150,00
05.110.0000.0546 - FEDERAL GERAL	384.150,00
1.7.1.4.52.0.1.05.00.00 - Programa Nacional de Alimentação Escolar - EJA	2.130,00
05.110.0000.0546 - FEDERAL GERAL	2.130,00
1.7.1.4.52.0.1.06.00.00 - Programa Nacional de Alimentação Escolar - AEE	3.000,00
05.110.0000.0546 - FEDERAL GERAL	3.000,00
1.7.1.4.53.0.0.00.00.00 - Transferências referentes ao Programa Nacional de Apoio ao Transporte do Escolar - PNATE	347.940,00
1.7.1.4.53.0.1.00.00.00 - Transferências referentes ao Programa Nacional de Apoio ao Transporte do Escolar - PNATE - Principal	238.200,00
05.220.0000.0512 - EDUCAÇÃO FUNDAMENTAL	238.200,00
1.7.1.4.53.0.2.00.00.00 - Programa Nacional de Apoio ao Transporte do Escolar - EM	72.660,00
05.220.0000.0512 - EDUCAÇÃO FUNDAMENTAL	72.660,00
1.7.1.4.53.0.3.00.00.00 - Programa Nacional de Apoio ao Transporte do Escolar - EI	37.080,00
05.220.0000.0512 - EDUCAÇÃO FUNDAMENTAL	37.080,00
1.7.1.6.00.0.0.00.00.00 - Transferências de Recursos do Fundo Nacional de Assistência Social - FNAS	373.500,00
1.7.1.6.50.0.0.00.00.00 - Transferências de Recursos do Fundo Nacional de Assistência Social - FNAS	373.500,00
1.7.1.6.50.0.1.00.00.00 - Transferências de Recursos do Fundo Nacional de Assistência Social - FNAS - Principal	158.500,00
1.7.1.6.50.0.1.01.00.00 - Piso Fixo de Média Complexidade - PAEFI	68.000,00
05.510.0000.0551 - FEDERAL ASSISTENCIA SOCIAL	68.000,00
1.7.1.6.50.0.1.02.00.00 - Piso Fixo de Média Complexidade - MSE	23.000,00
05.510.0000.0551 - FEDERAL ASSISTENCIA SOCIAL	23.000,00



MUNICÍPIO DE CUNHA - SP  
LEI ORÇAMENTÁRIA ANUAL - 2025  
DISCRIMINAÇÃO DAS RECEITAS

Página: 7 / 9  
Data: 30/12/2024

Parâmetros: Demonstrar Legislação: NAO; Demonstrar deduções ao final do relatório: NAO; Peça Orçamentária: LOA; Tipo Recurso: TODOS;  
Consolidado: S; Exercício: 2025; Listar dedução e fonte de recurso: S

1.7.1.6.50.0.1.03.00.00 - Piso de Transição de Média Complexidade	16.000,00
05.510.0000.0551 - FEDERAL ASSISTENCIA SOCIAL	16.000,00
1.7.1.6.50.0.1.04.00.00 - Piso de Alta Complexidade I - Criança/Adolescente	51.500,00
05.510.0000.0551 - FEDERAL ASSISTENCIA SOCIAL	51.500,00
1.7.1.6.50.0.2.00.00.00 - Bloco da Proteção Social Básica	85.000,00
1.7.1.6.50.0.2.01.00.00 - Piso Básico Fixo	85.000,00
05.510.0000.0551 - FEDERAL ASSISTENCIA SOCIAL	85.000,00
1.7.1.6.50.0.3.00.00.00 - Bloco da Gestão do SUAS	130.000,00
1.7.1.6.50.0.3.01.00.00 - Índice de Gestão Descentralizada do SUAS	130.000,00
05.510.0000.0551 - FEDERAL ASSISTENCIA SOCIAL	130.000,00
1.7.1.6.50.0.4.00.00.00 - Bloco da Gestão do Bolsa Família e Cadastro Único	0,00
1.7.1.6.50.0.4.02.00.00 - PROCAD - SUAS	0,00
05.510.0000.0551 - FEDERAL ASSISTENCIA SOCIAL	0,00
1.7.1.9.00.0.0.00.00.00 - Outras Transferências de Recursos da União e de suas Entidades	100.000,00
1.7.1.9.99.0.0.00.00.00 - Outras Transferências de Recursos da União e de suas Entidades	100.000,00
1.7.1.9.99.0.1.00.00.00 - Outras Transferências de Recursos da União e de suas Entidades - Principal	100.000,00
05.110.0000.0546 - FEDERAL GERAL	100.000,00
1.7.2.0.00.0.0.00.00.00 - Transferências dos Estados e do Distrito Federal e de suas Entidades	38.368.500,00
1.7.2.1.00.0.0.00.00.00 - Participação na Receita dos Estados e Distrito Federal	20.908.100,00
1.7.2.1.50.0.0.00.00.00 - Cota-Parte do ICMS	17.600.000,00
1.7.2.1.50.0.1.00.00.00 - Cota-Parte do ICMS - Principal	22.000.000,00
01.110.0000.0502 - GERAL	22.000.000,00
( - ) FUNDEB	-4.400.000,00
( - ) 01.110.0000.0502 - GERAL	-4.400.000,00
1.7.2.1.51.0.0.00.00.00 - Cota-Parte do IPVA	3.144.000,00
1.7.2.1.51.0.1.00.00.00 - Cota-Parte do IPVA - Principal	3.930.000,00
01.110.0000.0502 - GERAL	3.930.000,00
( - ) FUNDEB	-786.000,00
( - ) 01.110.0000.0502 - GERAL	-786.000,00
1.7.2.1.52.0.0.00.00.00 - Cota-Parte do IPI - Municípios	129.600,00
1.7.2.1.52.0.1.00.00.00 - Cota-Parte do IPI - Municípios - Principal	162.000,00
01.110.0000.0502 - GERAL	162.000,00
( - ) FUNDEB	-32.400,00
( - ) 01.110.0000.0502 - GERAL	-32.400,00
1.7.2.1.53.0.0.00.00.00 - Cota-Parte da Contribuição de Intervenção no Domínio Econômico	34.500,00
1.7.2.1.53.0.1.00.00.00 - Cota-Parte da Contribuição de Intervenção no Domínio Econômico - Principal	34.500,00
01.130.0000.0505 - CIDE - CONTRIB. INTERV. DOMIN. ECONÔMICO	34.500,00
1.7.2.2.00.0.0.00.00.00 - Transferências das Compensações Financeiras pela Exploração de Recursos Naturais	43.300,00
1.7.2.2.52.0.0.00.00.00 - Cota-parte Royalties - Compensação Financeira pela Produção do Petróleo	43.300,00
1.7.2.2.52.0.1.00.00.00 - Cota-parte Royalties - Compensação Financeira pela Produção do Petróleo - Principal	43.300,00
01.110.0000.0502 - GERAL	43.300,00
1.7.2.3.00.0.0.00.00.00 - Transferências de Recursos do Sistema Único de Saúde - SUS	660.800,00
1.7.2.3.50.0.0.00.00.00 - Transferências de Recursos do Sistema Único de Saúde - SUS	660.800,00
1.7.2.3.50.0.1.00.00.00 - Transferências de Recursos do Sistema Único de Saúde - SUS - Principal	660.800,00
1.7.2.3.50.0.1.01.00.00 - Programa Qualis Mais	198.300,00
02.310.0000.0549 - ESTADO SAUDE GERAL	198.300,00
1.7.2.3.50.0.1.02.00.00 - Programa Controle da Glicemia	9.300,00
02.310.0000.0549 - ESTADO SAUDE GERAL	9.300,00
1.7.2.3.50.0.1.03.00.00 - Programa Sorria São Paulo	36.000,00
02.310.0000.0549 - ESTADO SAUDE GERAL	36.000,00





MUNICÍPIO DE CUNHA - SP  
LEI ORÇAMENTÁRIA ANUAL - 2025  
DISCRIMINAÇÃO DAS RECEITAS

Página: 8 / 9  
Data: 30/12/2024

Parâmetros: Demonstrar Legislação: NAO; Demonstrar deduções ao final do relatório: NAO; Peça Orçamentária: LOA; Tipo Recurso: TODOS;  
Consolidado: S; Exercício: 2025; Listar dedução e fonte de recurso: S

1.7.2.3.50.0.1.04.00.00 - Programa Campanha Aedes Aegypti	92.200,00
02.310.0000.0549 - ESTADO SAUDE GERAL	92.200,00
1.7.2.3.50.0.1.05.00.00 - Programa Dose Certa	3.000,00
02.310.0000.0549 - ESTADO SAUDE GERAL	3.000,00
1.7.2.3.50.0.1.11.00.00 - IGM SUS Paulista Integral	170.000,00
02.310.0000.0549 - ESTADO SAUDE GERAL	170.000,00
1.7.2.3.50.0.1.12.00.00 - Outras Transferências do Estado SUS	152.000,00
02.310.0000.0549 - ESTADO SAUDE GERAL	152.000,00
1.7.2.4.00.0.0.00.00.00 - Transferências de Convênios dos Estados e DF e de Suas Entidades	16.400.000,00
1.7.2.4.50.0.0.00.00.00 - Transferências de Convênios dos Estados e DF para o Sistema Único de Saúde - SUS	100.000,00
1.7.2.4.50.0.1.00.00.00 - Transferências de Convênios dos Estados e DF para o Sistema Único de Saúde - SUS - Principal	100.000,00
02.300.0000.0523 - SAÚDE	100.000,00
1.7.2.4.51.0.0.00.00.00 - Transferências de Convênios dos Estados Destinadas a Programas de Educação	16.300.000,00
1.7.2.4.51.0.1.00.00.00 - Transferências de Convênios dos Estados Destinadas a Programas de Educação - Principal	16.300.000,00
1.7.2.4.51.0.1.01.00.00 - Programa Transporte de Alunos	15.000.000,00
02.220.0000.0511 - EDUCAÇÃO FUNDAMENTAL	15.000.000,00
1.7.2.4.51.0.1.02.00.00 - Programa Fornecimento de Alimentação Escolar	1.300.000,00
02.100.0000.0501 - RECURSOS ESPECÍFICOS	1.300.000,00
1.7.2.8.00.0.0.00.00.00 - Transferências dos Estados - Específicas de Estados, DF e Municípios	100.000,00
1.7.2.8.10.0.0.00.00.00 - Transferência de Convênios dos Estados e do Distrito Federal e de Suas Entidades	100.000,00
1.7.2.8.10.9.0.00.00.00 - Outras Transferências de Convênio dos Estados	100.000,00
1.7.2.8.10.9.1.00.00.00 - Outras Transferências de Convênio dos Estados - Principal	100.000,00
1.7.2.8.10.9.1.09.00.00 - Outras Transferências de Convênios do Estado	100.000,00
02.100.0000.0501 - RECURSOS ESPECÍFICOS	100.000,00
1.7.2.9.00.0.0.00.00.00 - Outras Transferências dos Estados e Distrito Federal	256.300,00
1.7.2.9.51.0.0.00.00.00 - Transferências de Estados destinadas à Assistência Social	206.300,00
1.7.2.9.51.0.1.00.00.00 - Transferências de Estados destinadas à Assistência Social - Principal	206.300,00
1.7.2.9.51.0.1.01.00.00 - Programa Proteção Social Básica	136.200,00
02.510.0000.0557 - ASSISTÊNCIA SOCIAL - GERAL	136.200,00
1.7.2.9.51.0.1.02.00.00 - Programa Proteção Social Especial	44.100,00
02.510.0000.0557 - ASSISTÊNCIA SOCIAL - GERAL	44.100,00
1.7.2.9.51.0.1.03.00.00 - Auxílio Funeral/Aluguel Social	26.000,00
02.510.0000.0557 - ASSISTÊNCIA SOCIAL - GERAL	26.000,00
1.7.2.9.51.0.1.04.00.00 - Fortalecimento CADÚNICO	0,00
02.510.0000.0557 - ASSISTÊNCIA SOCIAL - GERAL	0,00
1.7.2.9.99.0.0.00.00.00 - Outras Transferências dos Estados e DF	50.000,00
1.7.2.9.99.0.1.00.00.00 - Outras Transferências dos Estados e DF - Principal	50.000,00
02.110.0000.0545 - ESTADO GERAL	50.000,00
1.7.5.0.00.0.0.00.00.00 - Transferências de Outras Instituições Públicas	12.270.000,00
1.7.5.1.00.0.0.00.00.00 - Transferências de Recursos do Fundo de Manutenção e Desenvolvimento da Educação Básica e de	12.270.000,00
1.7.5.1.50.0.0.00.00.00 - Transferências de Recursos do Fundo de Manutenção e Desenvolvimento da Educação Básica e de	12.270.000,00
1.7.5.1.50.0.1.00.00.00 - Transferências de Recursos do Fundo de Manutenção e Desenvolvimento da Educação Básica e de	12.270.000,00
02.260.0000.0540 - FUNDEB	12.270.000,00
1.9.0.0.00.0.0.00.00.00 - Outras Receitas Correntes	581.500,00
1.9.2.0.00.0.0.00.00.00 - Indenizações, Restituições e Ressarcimentos	60.000,00
1.9.2.1.00.0.0.00.00.00 - Indenizações	10.000,00
1.9.2.1.99.0.0.00.00.00 - Outras Indenizações	10.000,00
1.9.2.1.99.0.1.00.00.00 - Outras Indenizações - Principal	10.000,00
01.110.0000.0502 - GERAL	10.000,00
1.9.2.2.00.0.0.00.00.00 - Restituições	50.000,00



MUNICIPIO DE CUNHA - SP  
LEI ORÇAMENTÁRIA ANUAL - 2025  
DISCRIMINAÇÃO DAS RECEITAS

Página: 9 / 9  
Data: 30/12/2024

Parâmetros: Demonstrar Legislação: NAO; Demonstrar deduções ao final do relatório: NAO; Peça Orçamentária: LOA; Tipo Recurso: TODOS;  
Consolidado: S; Exercício: 2025; Listar dedução e fonte de recurso: S

1.9.2.2.99.0.0.00.00.00 - Outras Restituições	50.000,00
1.9.2.2.99.0.1.00.00.00 - Outras Restituições - Principal	50.000,00
01.110.0000.0502 - GERAL	50.000,00
1.9.9.0.00.0.0.00.00.00 - Demais Receitas Correntes	521.500,00
1.9.9.0.99.0.0.00.00.00 - Outras Receitas	521.500,00
1.9.9.0.99.1.0.00.00.00 - Outras Receitas - Primárias	521.500,00
1.9.9.0.99.1.1.00.00.00 - Outras Receitas - Primárias - Principal	521.500,00
1.9.9.0.99.1.1.01.00.00 - Outras Receitas - Primárias	521.500,00
01.110.0000.0502 - GERAL	521.500,00
2.0.0.0.00.0.0.00.00.00 - Receitas de Capital	3.300.000,00
2.2.0.0.00.0.0.00.00.00 - Alienação de Bens	50.000,00
2.2.1.0.00.0.0.00.00.00 - Alienação de Bens Móveis	50.000,00
2.2.1.3.00.0.0.00.00.00 - Alienação de Bens Móveis e Semoventes	50.000,00
2.2.1.3.00.1.0.00.00.00 - Alienação de Bens Móveis e Semoventes	50.000,00
2.2.1.3.00.1.1.00.00.00 - Alienação de Bens Móveis e Semoventes - Principal	50.000,00
01.110.0000.0502 - GERAL	50.000,00
2.4.0.0.00.0.0.00.00.00 - Transferências de Capital	3.250.000,00
2.4.1.0.00.0.0.00.00.00 - Transferências da União e de suas Entidades	200.000,00
2.4.1.1.00.0.0.00.00.00 - Transferências de Recursos do Sistema Único de Saúde - SUS	100.000,00
2.4.1.1.50.0.0.00.00.00 - Transferências de Recursos do Sistema Único de Saúde - SUS - Fundo a Fundo - Bloco de Manutenção	100.000,00
2.4.1.1.50.1.0.00.00.00 - Transferências de Recursos do Bloco de Manutenção das Ações e Serviços Públicos de Saúde - Atenção	100.000,00
2.4.1.1.50.1.1.00.00.00 - Transferências de Recursos do Bloco de Manutenção das Ações e Serviços Públicos de Saúde - Atenção	100.000,00
05.360.0000.0655 - 05-360 - FEDERAL - BLOCO INVESTIMENTOS REDE SERVICOS SAUDE	100.000,00
2.4.1.9.00.0.0.00.00.00 - Outras Transferências de Recursos da União e de suas Entidades	100.000,00
2.4.1.9.99.0.0.00.00.00 - Outras Transferências De Recursos da União e de suas Entidades	100.000,00
2.4.1.9.99.0.1.00.00.00 - Outras Transferências De Recursos da União e de suas Entidades - Principal	100.000,00
05.100.0000.0535 - RECURSOS ESPECÍFICOS	100.000,00
2.4.2.0.00.0.0.00.00.00 - Transferências dos Estados e do Distrito Federal e de suas Entidades	3.050.000,00
2.4.2.1.00.0.0.00.00.00 - Transferências de Recursos do Sistema Único de Saúde - SUS dos Estados e DF	50.000,00
2.4.2.1.50.0.0.00.00.00 - Transferências de Recursos do Sistema Único de Saúde - SUS	50.000,00
2.4.2.1.50.0.1.00.00.00 - Transferências de Recursos do Sistema Único de Saúde - SUS - Principal	50.000,00
02.300.0000.0523 - SAÚDE	50.000,00
2.4.2.2.00.0.0.00.00.00 - Transferências de Convênios dos Estados e DF e de Suas Entidades	3.000.000,00
2.4.2.2.99.0.0.00.00.00 - Outras Transferências de Convênios dos Estados e DF e de Suas Entidades	3.000.000,00
2.4.2.2.99.0.1.00.00.00 - Outras Transferências de Convênios dos Estados e DF e de Suas Entidades - Principal	3.000.000,00
02.100.0000.0501 - RECURSOS ESPECÍFICOS	3.000.000,00
<b>Total Geral:</b>	<b>110.863.665,00</b>





MUNICÍPIO DE CUNHA - SP  
LEI ORÇAMENTÁRIA ANUAL - 2025  
DISCRIMINAÇÃO DAS DESPESAS

Página: 1 / 4  
Data: 30/12/2024

Natureza da Despesa	LOA 2025
3.0.00.00.00.00.00.00 - Despesas Correntes	103.153.127,00
3.1.00.00.00.00.00.00 - Pessoal E Encargos Sociais	48.681.450,00
3.1.90.00.00.00.00.00 - Aplicações Diretas	48.681.450,00
3.1.90.01.00.00.00.00 - Aposentadorias, Reserva Remunerada E Reformas	450.000,00
01.110.0000.0502 - GERAL	450.000,00
3.1.90.03.00.00.00.00 - Pensões Do Rpps E Do Militar	225.000,00
01.110.0000.0502 - GERAL	225.000,00
3.1.90.11.00.00.00.00 - Vencimentos E Vantagens Fixas - Pessoal Civil	36.932.171,80
01.110.0000.0502 - GERAL	2.165.671,80
01.212.0000.0656 - 01-212 - TESOURO - ENSINO INFANTIL	400.000,00
01.213.0000.0657 - 01-213 - TESOURO - PRE-ESCOLA	230.000,00
01.220.0000.0510 - EDUCAÇÃO FUNDAMENTAL	3.150.000,00
01.310.0000.0525 - SAÚDE GERAL	7.705.000,00
01.510.0000.0531 - ASSISTÊNCIA SOCIAL	1.412.500,00
02.261.0000.0541 - FUNDEB 70%	9.600.000,00
05.310.0000.0550 - FEDERAL SAUDE GERAL	1.438.500,00
3.1.90.13.00.00.00.00 - Obrigações Patronais	10.499.228,20
01.110.0000.0502 - GERAL	555.428,20
01.212.0000.0656 - 01-212 - TESOURO - ENSINO INFANTIL	125.000,00
01.213.0000.0657 - 01-213 - TESOURO - PRE-ESCOLA	40.000,00
01.220.0000.0510 - EDUCAÇÃO FUNDAMENTAL	940.000,00
01.310.0000.0525 - SAÚDE GERAL	2.750.400,00
01.510.0000.0531 - ASSISTÊNCIA SOCIAL	424.000,00
02.261.0000.0541 - FUNDEB 70%	2.561.600,00
3.1.90.91.00.00.00.00 - Sentenças Judiciais	430.000,00
01.110.0000.0502 - GERAL	400.000,00
01.310.0000.0525 - SAÚDE GERAL	20.000,00
01.510.0000.0531 - ASSISTÊNCIA SOCIAL	10.000,00
3.1.90.94.00.00.00.00 - Indenizações E Restituições Trabalhistas	145.050,00
01.110.0000.0502 - GERAL	40.000,00
01.212.0000.0656 - 01-212 - TESOURO - ENSINO INFANTIL	5.000,00
01.213.0000.0657 - 01-213 - TESOURO - PRE-ESCOLA	5.000,00
01.220.0000.0510 - EDUCAÇÃO FUNDAMENTAL	10.000,00
01.310.0000.0525 - SAÚDE GERAL	11.050,00
01.510.0000.0531 - ASSISTÊNCIA SOCIAL	5.000,00
02.261.0000.0541 - FUNDEB 70%	15.000,00
3.2.00.00.00.00.00.00 - Juros E Encargos Da Dívida	500.000,00
3.2.90.00.00.00.00.00 - Aplicações Diretas	500.000,00
3.2.90.21.00.00.00.00 - Juros Sobre A Dívida Por Contrato	500.000,00
01.110.0000.0502 - GERAL	500.000,00
3.3.00.00.00.00.00.00 - Outras Despesas Correntes	53.971.677,00
3.3.50.00.00.00.00.00 - Transferências A Instituições Privadas Sem Fi	5.323.347,00
3.3.50.43.00.00.00.00 - Subvenções Sociais	5.323.347,00
01.240.0000.0518 - EDUCAÇÃO ESPECIAL	363.825,00
01.310.0000.0525 - SAÚDE GERAL	4.352.460,00
01.510.0000.0531 - ASSISTÊNCIA SOCIAL	607.062,00
3.3.90.00.00.00.00.00 - Aplicações Diretas	48.638.330,00
3.3.90.14.00.00.00.00 - Diárias - Pessoal Civil	244.500,00
01.110.0000.0502 - GERAL	11.500,00



MUNICÍPIO DE CUNHA - SP  
LEI ORÇAMENTÁRIA ANUAL - 2025  
DISCRIMINAÇÃO DAS DESPESAS

Página: 2 / 4  
Data: 30/12/2024

Natureza da Despesa	LOA 2025
01.220.0000.0510 - EDUCAÇÃO FUNDAMENTAL	5.000,00
01.310.0000.0525 - SAÚDE GERAL	220.000,00
3.3.90.30.00.00.00.00 - Material De Consumo	8.284.850,00
01.110.0000.0502 - GERAL	90.000,00
01.130.0000.0505 - CIDE - CONTRIB. INTERV. DOMIN. ECONÔMICO	20.000,00
01.212.0000.0656 - 01-212 - TESOIRO - ENSINO INFANTIL	80.000,00
01.213.0000.0657 - 01-213 - TESOIRO - PRE-ESCOLA	30.000,00
01.220.0000.0510 - EDUCAÇÃO FUNDAMENTAL	520.000,00
01.310.0000.0525 - SAÚDE GERAL	99.750,00
01.510.0000.0531 - ASSISTÊNCIA SOCIAL	62.000,00
02.262.0000.0542 - FUNDEB 30%	100.000,00
02.310.0000.0549 - ESTADO SAUDE GERAL	300.000,00
02.510.0000.0557 - ASSISTÊNCIA SOCIAL - GERAL	15.300,00
05.220.0000.0512 - EDUCAÇÃO FUNDAMENTAL	860.400,00
05.310.0000.0550 - FEDERAL SAUDE GERAL	1.054.400,00
05.510.0000.0551 - FEDERAL ASSISTENCIA SOCIAL	196.000,00
3.3.90.31.00.00.00.00 - Premiações Culturais, Artísticas, Científicas	50.000,00
01.110.0000.0502 - GERAL	50.000,00
3.3.90.32.00.00.00.00 - Material, Bem Ou Serviço Para Distribuição Gr	4.082.180,00
01.110.0000.0502 - GERAL	55.000,00
01.220.0000.0510 - EDUCAÇÃO FUNDAMENTAL	5.000,00
01.310.0000.0525 - SAÚDE GERAL	10.000,00
01.510.0000.0531 - ASSISTÊNCIA SOCIAL	480.000,00
02.110.0000.0545 - ESTADO GERAL	1.300.000,00
02.310.0000.0549 - ESTADO SAUDE GERAL	400.000,00
02.510.0000.0557 - ASSISTÊNCIA SOCIAL - GERAL	13.000,00
05.110.0000.0546 - FEDERAL GERAL	676.580,00
05.310.0000.0550 - FEDERAL SAUDE GERAL	1.142.600,00
3.3.90.35.00.00.00.00 - Serviços De Consultoria	12.000,00
01.110.0000.0502 - GERAL	10.000,00
3.3.90.36.00.00.00.00 - Outros Serviços De Terceiros - Pessoa Física	930.000,00
01.110.0000.0502 - GERAL	15.000,00
01.212.0000.0656 - 01-212 - TESOIRO - ENSINO INFANTIL	1.000,00
01.213.0000.0657 - 01-213 - TESOIRO - PRE-ESCOLA	1.000,00
01.220.0000.0510 - EDUCAÇÃO FUNDAMENTAL	75.000,00
01.310.0000.0525 - SAÚDE GERAL	250.000,00
01.510.0000.0531 - ASSISTÊNCIA SOCIAL	46.000,00
02.310.0000.0549 - ESTADO SAUDE GERAL	10.000,00
02.510.0000.0557 - ASSISTÊNCIA SOCIAL - GERAL	2.000,00
05.220.0000.0512 - EDUCAÇÃO FUNDAMENTAL	5.000,00
05.510.0000.0551 - FEDERAL ASSISTENCIA SOCIAL	1.000,00
3.3.90.39.00.00.00.00 - Outros Serviços De Terceiros - Pessoa Jurídica	31.454.840,00
01.110.0000.0502 - GERAL	115.000,00
01.130.0000.0505 - CIDE - CONTRIB. INTERV. DOMIN. ECONÔMICO	5.000,00
01.140.0000.0654 - 01-140 - ROYALTIES DO PETRÓLEO E GÁS	2.068.000,00
01.212.0000.0656 - 01-212 - TESOIRO - ENSINO INFANTIL	8.000,00
01.213.0000.0657 - 01-213 - TESOIRO - PRE-ESCOLA	20.000,00
01.220.0000.0510 - EDUCAÇÃO FUNDAMENTAL	2.400.000,00
01.310.0000.0525 - SAÚDE GERAL	800.000,00



MUNICIPIO DE CUNHA - SP  
LEI ORÇAMENTÁRIA ANUAL - 2025  
DISCRIMINAÇÃO DAS DESPESAS

Página: 3 / 4  
Data:30/12/2024

Natureza da Despesa	LOA 2025
01.510.0000.0531 - ASSISTÊNCIA SOCIAL	88.500,00
02.220.0000.0511 - EDUCAÇÃO FUNDAMENTAL	15.000.000,00
02.262.0000.0542 - FUNDEB 30%	50.000,00
02.310.0000.0549 - ESTADO SAUDE GERAL	450.800,00
02.510.0000.0557 - ASSISTÊNCIA SOCIAL - GERAL	175.000,00
05.220.0000.0512 - EDUCAÇÃO FUNDAMENTAL	497.940,00
05.310.0000.0550 - FEDERAL SAUDE GERAL	2.993.700,00
05.510.0000.0551 - FEDERAL ASSISTENCIA SOCIAL	79.000,00
3.3.90.40.00.00.00.00 - Serviços De Tecnologia Da Informação E Comuni	1.265.960,00
01.110.0000.0502 - GERAL	185.000,00
01.220.0000.0510 - EDUCAÇÃO FUNDAMENTAL	50.000,00
01.310.0000.0525 - SAÚDE GERAL	30.000,00
05.220.0000.0512 - EDUCAÇÃO FUNDAMENTAL	50.000,00
05.310.0000.0550 - FEDERAL SAUDE GERAL	89.460,00
05.510.0000.0551 - FEDERAL ASSISTENCIA SOCIAL	61.000,00
3.3.90.46.00.00.00.00 - Auxílio Alimentação	1.281.000,00
01.110.0000.0502 - GERAL	651.000,00
01.213.0000.0657 - 01-213 - TESOURO - PRE-ESCOLA	75.000,00
01.220.0000.0510 - EDUCAÇÃO FUNDAMENTAL	231.000,00
01.310.0000.0525 - SAÚDE GERAL	303.000,00
01.510.0000.0531 - ASSISTÊNCIA SOCIAL	21.000,00
3.3.90.47.00.00.00.00 - Obrigações Tributárias E Contributivas	1.000.000,00
01.110.0000.0502 - GERAL	1.000.000,00
3.3.90.91.00.00.00.00 - Sentenças Judiciais	10.000,00
01.110.0000.0502 - GERAL	10.000,00
3.3.90.92.00.00.00.00 - Despesas De Exercícios Anteriores	10.000,00
01.110.0000.0502 - GERAL	10.000,00
3.3.90.93.00.00.00.00 - Indenizações E Restituições	13.000,00
01.110.0000.0502 - GERAL	10.000,00
02.110.0000.0545 - ESTADO GERAL	1.000,00
02.220.0000.0511 - EDUCAÇÃO FUNDAMENTAL	1.000,00
02.510.0000.0557 - ASSISTÊNCIA SOCIAL - GERAL	1.000,00
3.3.96.00.00.00.00.00 - Aplicação Direta À Conta De Recursos De Que T	10.000,00
3.3.96.48.00.00.00.00 - Outros Auxílios Financeiros A Pessoas Físicas	10.000,00
01.510.0000.0531 - ASSISTÊNCIA SOCIAL	10.000,00
4.0.00.00.00.00.00.00 - Despesas De Capital	7.650.000,00
4.4.00.00.00.00.00.00 - Investimentos	4.649.000,00
4.4.90.00.00.00.00.00 - Aplicações Diretas	4.649.000,00
4.4.90.51.00.00.00.00 - Obras E Instalações	3.865.000,00
01.110.0000.0502 - GERAL	50.000,00
01.212.0000.0656 - 01-212 - TESOURO - ENSINO INFANTIL	10.000,00
01.220.0000.0510 - EDUCAÇÃO FUNDAMENTAL	50.000,00
01.310.0000.0525 - SAÚDE GERAL	10.000,00
01.510.0000.0531 - ASSISTÊNCIA SOCIAL	5.000,00
02.100.0000.0501 - RECURSOS ESPECÍFICOS	3.100.000,00
02.300.0000.0523 - SAÚDE	10.000,00
05.100.0000.0535 - RECURSOS ESPECÍFICOS	100.000,00
05.300.0000.0524 - SAÚDE	10.000,00
05.510.0000.0551 - FEDERAL ASSISTENCIA SOCIAL	5.000,00





MUNICIPIO DE CUNHA - SP  
LEI ORÇAMENTÁRIA ANUAL - 2025  
DISCRIMINAÇÃO DAS DESPESAS

Página: 4 / 4  
Data:30/12/2024

Natureza da Despesa	LOA 2025
4.4.90.52.00.00.00.00 - Equipamentos E Material Permanente	770.000,00
01.110.0000.0502 - GERAL	100.000,00
01.212.0000.0656 - 01-212 - TESOIRO - ENSINO INFANTIL	10.000,00
01.220.0000.0510 - EDUCAÇÃO FUNDAMENTAL	100.000,00
01.310.0000.0525 - SAÚDE GERAL	10.000,00
01.510.0000.0531 - ASSISTÊNCIA SOCIAL	115.000,00
02.100.0000.0501 - RECURSOS ESPECÍFICOS	10.000,00
02.262.0000.0542 - FUNDEB 30%	20.000,00
02.300.0000.0523 - SAÚDE	50.000,00
05.100.0000.0535 - RECURSOS ESPECÍFICOS	10.000,00
05.300.0000.0524 - SAÚDE	50.000,00
05.510.0000.0551 - FEDERAL ASSISTENCIA SOCIAL	15.000,00
4.4.90.61.00.00.00.00 - Aquisição De Imóveis	1.000,00
01.110.0000.0502 - GERAL	1.000,00
4.4.90.91.00.00.00.00 - Sentenças Judiciais	10.000,00
01.110.0000.0502 - GERAL	10.000,00
4.4.90.93.00.00.00.00 - Indenizações E Restituições	3.000,00
02.100.0000.0501 - RECURSOS ESPECÍFICOS	2.000,00
05.100.0000.0535 - RECURSOS ESPECÍFICOS	1.000,00
4.5.00.00.00.00.00.00 - Inversões Financeiras	1.000,00
4.5.90.00.00.00.00.00 - Aplicações Diretas	1.000,00
4.5.90.61.00.00.00.00 - Aquisição De Imóveis	1.000,00
01.110.0000.0502 - GERAL	1.000,00
4.6.00.00.00.00.00.00 - Amortização Da Dívida	3.000.000,00
4.6.90.00.00.00.00.00 - Aplicações Diretas	3.000.000,00
4.6.90.71.00.00.00.00 - Principal Da Dívida Contratual Resgatada	3.000.000,00
01.110.0000.0502 - GERAL	3.000.000,00
9.0.00.00.00.00.00.00 - Reserva De Contingência	60.538,00
9.9.00.00.00.00.00.00 - Reserva De Contingência	60.538,00
9.9.99.00.00.00.00.00 - Reserva De Contingência	60.538,00
9.9.99.99.00.00.00.00 - Reserva De Contingência	60.538,00
01.110.0000.0502 - GERAL	60.538,00
<b>Total Geral:</b>	<b>110.863.665,00</b>





MUNICÍPIO DE CUNHA - SP  
LEI ORÇAMENTÁRIA ANUAL - 2025  
DEMONSTRATIVOS COMPLEMENTARES  
DEMONSTRATIVO DAS DESPESAS COM PESSOAL

Página: 1 / 1  
Data: 30/12/2024

PREVISÃO DAS PRIORIDADES DAS DESPESAS COM PESSOAL	DOTAÇÃO
<b>DESPESA BRUTA COM PESSOAL (I)</b>	45.245.350,00
Pessoal Ativo	45.245.350,00
Vencimentos, Vantagens e Outras Despesas Variáveis	35.301.550,00
Obrigações Patronais	9.943.800,00
Pessoal Inativo e Pensionistas	0,00
Aposentadorias, Reserva e Reformas	0,00
Pensões	0,00
Despesa com Pessoal não Executada Orçamentariamente	0,00
Outras despesas de pessoal decorrentes de contratos de terceirização ou de contratação de forma indireta (§ 1º do art. 18 da LRF)	0,00
<b>DESPESAS NÃO COMPUTADAS (II) (§ 1º do art. 19 da LRF)</b>	535.050,00
Indenizações por Demissão e Incentivos à Demissão Voluntária	105.050,00
Decorrentes de Decisão Judicial de período anterior ao da apuração	430.000,00
Despesas de Exercícios Anteriores de período anterior ao da apuração	0,00
Inativos e Pensionistas com Recursos Vinculados	0,00
Agentes Comunitários de Saúde e de Combate às Endemias com Recursos Vinculados (CF, art. 198, §11)	0,00
Parcela dedutível referente ao piso salarial do Enfermeiro, Técnico de Enfermagem, Auxiliar de Enfermagem e Parteira (ADCT, art. 38, §2º)	0,00
Outras Deduções Constitucionais ou Legais	0,00
<b>DESPESA LÍQUIDA COM PESSOAL (III) = (I - II)</b>	44.710.300,00
<b>APURAÇÃO DO CUMPRIMENTO DO LIMITE LEGAL</b>	<b>VALOR</b>
RECEITA CORRENTE LÍQUIDA - RCL (IV)	107.563.665,00
( - ) Transferências obrigatórias da União relativas às emendas individuais (art. 166-A, § 1º, da CF)	0,00
( - ) Transferências obrigatórias da União relativas às emendas de bancada (art. 166, § 16, da CF)	0,00
( - ) Transferências da União relativas a remuneração dos agentes comunitários de saúde e de combate às endemias (CF, art. 198, §11)	0,00
( - ) Outras Deduções Constitucionais ou Legais	0,00
RECEITA CORRENTE LÍQUIDA AJUSTADA PARA CÁLCULO DOS LIMITES DA DESPESA COM PESSOAL (V)	107.563.665,00
% do TOTAL DAS PRIORIDADES DAS DESPESAS COM PESSOAL PARA FINS DE APURAÇÃO DO LIMITE - RCL (VI) = (III / V) * 100	41.57%
LIMITE MÁXIMO (VII) (incisos I, II e III, art. 20 da LRF) (54%)	58.084.379,10
LIMITE PRUDENCIAL (VIII) = (0,95 x VII) (parágrafo único do art. 22 da LRF) (51,3%)	55.180.160,15
LIMITE DE ALERTA (IX) = (0,90 x VII) (inciso II do §1º do art. 59 da LRF) (48,6%)	52.275.941,19



MUNICÍPIO DE CUNHA - SP  
LEI ORÇAMENTÁRIA ANUAL - 2025  
DEMONSTRATIVOS COMPLEMENTARES  
DEMONSTRATIVO DAS DESPESAS COM PESSOAL

Página: 1 / 1  
Data: 30/12/2024

PREVISÃO DAS PRIORIDADES DAS DESPESAS COM PESSOAL	DOTAÇÃO
<b>DESPESA BRUTA COM PESSOAL (I)</b>	2.761.100,00
Pessoal Ativo	2.761.100,00
Vencimentos, Vantagens e Outras Despesas Variáveis	2.205.671,80
Obrigações Patronais	555.428,20
Pessoal Inativo e Pensionistas	0,00
Aposentadorias, Reserva e Reformas	0,00
Pensões	0,00
Despesa com Pessoal não Executada Orçamentariamente	0,00
Outras despesas de pessoal decorrentes de contratos de terceirização ou de contratação de forma indireta (§ 1º do art. 18 da LRF)	0,00
<b>DESPESAS NÃO COMPUTADAS (II) (§ 1º do art. 19 da LRF)</b>	40.000,00
Indenizações por Demissão e Incentivos à Demissão Voluntária	40.000,00
Decorrentes de Decisão Judicial de período anterior ao da apuração	0,00
Despesas de Exercícios Anteriores de período anterior ao da apuração	0,00
Inativos e Pensionistas com Recursos Vinculados	0,00
Agentes Comunitários de Saúde e de Combate às Endemias com Recursos Vinculados (CF, art. 198, §11)	0,00
Parcela dedutível referente ao piso salarial do Enfermeiro, Técnico de Enfermagem, Auxiliar de Enfermagem e Parteira (ADCT, art. 38, §2º)	0,00
Outras Deduções Constitucionais ou Legais	0,00
<b>DESPESA LÍQUIDA COM PESSOAL (III) = (I - II)</b>	2.721.100,00
<b>APURAÇÃO DO CUMPRIMENTO DO LIMITE LEGAL</b>	<b>VALOR</b>
RECEITA CORRENTE LÍQUIDA - RCL (IV)	107.563.665,00
( - ) Transferências obrigatórias da União relativas às emendas individuais (art. 166-A, § 1º, da CF)	0,00
( - ) Transferências obrigatórias da União relativas às emendas de bancada (art. 166, § 16, da CF)	0,00
( - ) Transferências da União relativas a remuneração dos agentes comunitários de saúde e de combate às endemias (CF, art. 198, §11)	0,00
( - ) Outras Deduções Constitucionais ou Legais	0,00
RECEITA CORRENTE LÍQUIDA AJUSTADA PARA CÁLCULO DOS LIMITES DA DESPESA COM PESSOAL (V)	107.563.665,00
% do TOTAL DAS PRIORIDADES DAS DESPESAS COM PESSOAL PARA FINS DE APURAÇÃO DO LIMITE - RCL (VI) = (III / V) * 100	2.53%
LIMITE MÁXIMO (VII) (incisos I, II e III, art. 20 da LRF) (6%)	6.453.819,90
LIMITE PRUDENCIAL (VIII) = (0,95 x VII) (parágrafo único do art. 22 da LRF) (5,7%)	6.131.128,91
LIMITE DE ALERTA (IX) = (0,90 x VII) (inciso II do §1º do art. 59 da LRF) (5,4%)	5.808.437,91



MUNICIPIO DE CUNHA - SP  
LEI ORÇAMENTÁRIA ANUAL - 2025  
ANEXO DE METAS FISCAIS  
DEMONSTRATIVO DA RECEITA CORRENTE LÍQUIDA

Página: 1 / 1  
Data: 30/12/2024

LRF, Art. 12º, § 3º da Lei Complementar nº 101/2000		R\$ 1,00
ESPECIFICAÇÃO	2025	
<b>RECEITAS CORRENTES (I)</b>		<b>119.488.645,00</b>
Impostos, Taxas e Contribuições de Melhoria		10.003.600,00
IPTU		1.360.500,00
ISS		2.862.200,00
ITBI		2.524.000,00
IRRF		2.611.000,00
Outras impostos, taxas e contribuições de melhoria		645.900,00
Contribuições		755.000,00
Receita Patrimonial		1.339.550,00
Rendimentos de Aplicação Financeira		1.292.300,00
Outras Receitas Patrimoniais		47.250,00
Receita Agropecuária		0,00
Receita Industrial		0,00
Receita Serviços		1.777.275,00
Transferências Correntes		105.031.720,00
Cota-Parte do FPM		36.466.000,00
Cota-Parte do ICMS		22.000.000,00
Cota-Parte do IPVA		3.930.000,00
Cota-Parte do ITR		32.900,00
Transferências da LC 61/1989		162.000,00
Transferências do FUNDEB		12.270.000,00
Outras Transferências Correntes		30.170.820,00
Outras Receltas Correntes		581.500,00
<b>DEDUÇÕES (II)</b>		<b>11.924.980,00</b>
Contrib. do Servidor para o Plano de Previdência		0,00
Compensação Financ. entre Regimes Previdência		0,00
Rendimentos de Aplicações de Recursos Previdenciários		0,00
Dedução de Receita para a Formação do FUNDEB		11.924.980,00
<b>RECEITA CORRENTE LÍQUIDA (III) = (I-II)</b>		<b>107.563.665,00</b>
( - ) Transferências obrigatórias da União relativas às emendas individuais (art. 166-A, § 1º, da CF) (IV)		0,00
<b>RECEITA CORRENTE LÍQUIDA AJUSTADA PARA PARA CÁLCULO DOS LIMITES DE ENDIVIDAMENTO (V) = (III - IV)</b>		<b>107.563.665,00</b>
( - ) Transferências obrigatórias da União relativas às emendas de bancada (art. 166, § 16, da CF) (VI)		0,00
( - ) Transferências da União relativas a remuneração dos agentes comunitários de saúde e de combate às endemias (CF, art. 198, §11) (VII)		0,00
( - ) Outras Deduções Constitucionais ou Legais (VIII)		0,00
<b>RECEITA CORRENTE LÍQUIDA AJUSTADA PARA CÁLCULO DOS LIMITES DA DESPESA COM PESSOAL (IX) = (V - VI - VII - VIII)</b>		<b>107.563.665,00</b>



MUNICÍPIO DE CUNHA - SP  
LEI ORÇAMENTÁRIA ANUAL - 2025  
DEMONSTRATIVO DAS RECEITAS E DESPESAS COM AÇÕES E SERVIÇOS PÚBLICOS DE SAÚDE

Página: 1 / 2  
Data: 30/12/2024

RECEITAS RESULTANTES DE IMPOSTOS E TRANSFERÊNCIAS CONSTITUCIONAIS E LEGAIS	LOA 2025
<b>RECEITA DE IMPOSTOS (I)</b>	<b>9.352.000,00</b>
Receita Resultante do Imposto Predial e Territorial Urbano - IPTU	1.356.300,00
Receita Resultante do Imposto sobre Transmissão Inter Vivos - ITBI	2.523.000,00
Receita Resultante do Imposto sobre Serviços de Qualquer Natureza - ISS	2.861.700,00
Receita Resultante do Imposto sobre a Renda e Proventos de Qualquer Natureza Retido na Fonte – IRRF	2.611.000,00
<b>RECEITA DE TRANSFERÊNCIAS CONSTITUCIONAIS E LEGAIS (II)</b>	<b>59.624.900,00</b>
Cota-Parte FPM	33.500.000,00
Cota-Parte ITR	32.900,00
Cota-Parte IPVA	3.930.000,00
Cota-Parte ICMS	22.000.000,00
Cota-Parte IPI-Exportação	162.000,00
Outras Transferências ou Compensações Financeiras Provenientes de Impostos e Transferências Constitucionais	0,00
<b>TOTAL DAS RECEITAS RESULTANTES DE IMPOSTOS E TRANSFERÊNCIAS CONSTITUCIONAIS E LEGAIS - (III) = (I) + (II)</b>	<b>68.976.900,00</b>





MUNICÍPIO DE CUNHA - SP  
LEI ORÇAMENTÁRIA ANUAL - 2025  
DEMONSTRATIVO DAS RECEITAS E DESPESAS COM AÇÕES E SERVIÇOS PÚBLICOS DE SAÚDE

Página: 2 / 2  
Data: 30/12/2024

DESPESAS COM AÇÕES E SERVIÇOS PÚBLICOS DE SAÚDE (ASPS) – POR SUBFUNÇÃO E CATEGORIA ECONÔMICA	LOA 2025
ATENÇÃO BÁSICA (IV)	16.484.210,00
Despesas Correntes	16.464.210,00
Despesas de Capital	20.000,00
ASSISTÊNCIA HOSPITALAR E AMBULATORIAL (V)	87.450,00
Despesas Correntes	87.450,00
Despesas de Capital	0,00
SUORTE PROFILÁTICO E TERAPÊUTICO (VI)	0,00
Despesas Correntes	0,00
Despesas de Capital	0,00
VIGILÂNCIA SANITÁRIA (VII)	0,00
Despesas Correntes	0,00
Despesas de Capital	0,00
VIGILÂNCIA EPIDEMIOLÓGICA (VIII)	0,00
Despesas Correntes	0,00
Despesas de Capital	0,00
ALIMENTAÇÃO E NUTRIÇÃO (IX)	0,00
Despesas Correntes	0,00
Despesas de Capital	0,00
OUTRAS SUBFUNÇÕES (X)	0,00
Despesas Correntes	0,00
Despesas de Capital	0,00
<b>TOTAL (XI) = (IV + V + VI + VII + VIII + IX + X)</b>	<b>16.571.660,00</b>
<b>PERCENTUAL DA RECEITA DE IMPOSTOS E TRANSFERÊNCIAS CONSTITUCIONAIS E LEGAIS APLICADO EM ASPS (XI / III)*100 (mínimo de 15% conforme LC nº 141/2012 ou % da Lei Orgânica Municipal)</b>	<b>24,02</b>



# Prefeitura Municipal da Estância Climática de Cunha

## Secretaria de Administração e Finanças

### RELAÇÃO DE PRECATÓRIOS PARA A PORPOSTA ORÇAMENTÁRIA DO EXERCÍCIO FINANCEIRO DE 2025

(Artigo 100 da Constituição Federal)

Nº	Nº Processo	Data Ofício	Tipo Ação	Vara/Comarca	Credor	Valor Ofício ( R\$)
01	0010338-62.2022.5.15.0020	19/07/2023	Trabalhista	Vara Guaratinguetá	CARLOS ROBERTO MACHADO	84.876,87
02	0010668-29.2021.5.15.0009	21/07/2023	Trabalhista	Vara Guaratinguetá	TASSIANE CRISTINE DE ALMEIDA KLOS	28.272,17
03	0010294-77.2021.5.15.0020	26/07/2023	Trabalhista	Vara Guaratinguetá	FRANCISCA VALERIA DIAS CANTUARIO	38.516,22
04	0010408-16.2021.5.15.0020	02/08/2023	Trabalhista	Vara Guaratinguetá	TAMIRIS CAROLINA DE SOUZA PENA DA SILVA	35.026,59
05	0011157-38.2018.5.15.0020	03/08/2023	Trabalhista	Vara Guaratinguetá	LUIZ CLAUDIO DE GODOI	112.511,28
06	0011286-38.2021.5.15.0020	14/08/2023	Trabalhista	Vara Guaratinguetá	LILIAM DE CARVALHO ALVES	17.667,36
07	0010858-56.2021.5.15.0020	15/09/2023	Trabalhista	Vara Guaratinguetá	CIDIMAR DE OLIVEIRA FERREIRA	205.874,28
08	0010858-56.2021.5.15.0020	15/09/2023	Trabalhista	Vara Guaratinguetá	CIDIMAR DE OLIVEIRA FERREIRA	17.311,46
09	0011168-62.2021.5.15.0020	04/10/2023	Trabalhista	Vara Guaratinguetá	LOURDES APARECIDA DE ARAUJO	28.101,42
10	0010100-77.2021.5.15.0020	03/10/2023	Trabalhista	Vara Guaratinguetá	LUANA DE MOURA PINTO DE MACEDO	35.379,06
11	0010979-84.2021.5.15.0020	20/10/2023	Trabalhista	Vara Guaratinguetá	NEUZA CARDOSO DA CONCEIÇÃO	16.984,66
12	0010977-17.2021.5.15.0020	23/10/2023	Trabalhista	Vara Guaratinguetá	GERUSA ALVES LEONEL SILVA	20.926,26
13	0010479-81.2022.5.15.0020	23/10/2023	Trabalhista	Vara Guaratinguetá	MARIA APARECIDA GUIMARAES DA SILVA	40.751,20
14	0011230-05.2021.5.15.0020	26/10/2023	Trabalhista	Vara Guaratinguetá	DARCY CESARIO DE CAMPOS JUNIOR	28.818,52
15	0010983-24.2021.5.15.0020	26/10/2023	Trabalhista	Vara Guaratinguetá	MARGARIDA DE ALMEIDA SALLES FERRAZ	18.939,93
16	0011312-02.2022.5.15.0020	31/10/2023	Trabalhista	Vara Guaratinguetá	KATIA PINTO DINIZ DA FONSECA	735.089,00
17	0011312-02.2022.5.15.0020	31/10/2023	Trabalhista	Vara Guaratinguetá	KATIA PINTO DINIZ DA FONSECA	60.629,71
18	0010633-02.2022.5.15.0020	16/11/2023	Trabalhista	Vara Guaratinguetá	JOSÉ CLEITON MONTEIRO	163.641,91
19	0010633-02.2022.5.15.0020	16/11/2023	Trabalhista	Vara Guaratinguetá	JOSÉ CLEITON MONTEIRO	13.620,96
20	0010989-94.2022.5.15.0020	17/11/2023	Trabalhista	Vara Guaratinguetá	AGNALDO FERNANDES MARIANO	41.391,35
21	0010097-25.2021.5.15.0020	23/11/2023	Trabalhista	Vara Guaratinguetá	MARIA ESTER DOS REIS	15.272,53
22	0011082-57.2022.5.15.0020	23/11/2023	Trabalhista	Vara Guaratinguetá	JUAN PABLO DOS SANTOS MESTRE	28.388,88
23	0011143-49.2021.5.15.0020	30/11/2023	Trabalhista	Vara Guaratinguetá	GRAZIELE OLIVEIRA DE SOUZA LOPES	23.915,83
24	0010106-84.2021.5.15.0020	30/11/2023	Trabalhista	Vara Guaratinguetá	TEREZINHA RITA DA CONCEIÇÃO	19.750,35
25	0010844-72.2021.5.15.0020	30/11/2023	Trabalhista	Vara Guaratinguetá	ZENILDA DA SILVA MONTEIRO SANTOS	28.695,92
26	0011139-12.2021.5.15.0020	30/11/2023	Trabalhista	Vara Guaratinguetá	MARCIANE PERES DA SILVA	21.253,25
27	0010951-19.2021.5.15.0020	12/01/2024	Trabalhista	Vara Guaratinguetá	JOSÉ NILTON DA SILVA	59.114,27
28	0010480-03.2021.5.15.0020	08/01/2024	Trabalhista	Vara Guaratinguetá	IARA FERNANDA CONCEIÇÃO DOMINGOS	28.294,30
29	0010376-74.2022.5.15.0020	08/01/2024	Trabalhista	Vara Guaratinguetá	JANAINA TAMIRES DE OLIVEIRA TOLEDO	35.411,49
30	0011134-87.2021.5.15.0020	08/01/2024	Trabalhista	Vara Guaratinguetá	ERICA LOPES DE OLIVEIRA	29.336,77
31	0010683-28.2022.5.15.0020	08/01/2024	Trabalhista	Vara Guaratinguetá	MARCIO FREIRE COELHO	118.430,64
32	0010683-28.2022.5.15.0020	08/01/2024	Trabalhista	Vara Guaratinguetá	MARCIO FREIRE COELHO	11.483,86
33	0011953-58.2020.5.15.0020	08/01/2024	Trabalhista	Vara Guaratinguetá	ROSENILDO OLIVEIRA SANTO	12.676,31
A TRANSPORTAR						2.176.354,61





Prefeitura Municipal da Estância Climática de Cunha  
Secretaria de Administração e Finanças

						DE TRANSPORTE	2.176.354,61
34	0010892-94.2022.5.15.0020	21/02/2024	Trabalhista	Vara Guaratinguetá	MAURO APARECIDO DOS SANTOS SALLES		28.820,07
35	0010054-20.2023.5.15.0020	26/02/2024	Trabalhista	Vara Guaratinguetá	MARCIO DE CAMPOS VAZ		50.541,65
36	0010272-82.2022.5.15.0020	20/03/2024	Trabalhista	Vara Guaratinguetá	CAROLINA LERCINA ALVES TEIXEIRA		35.302,59
37	0011138-27.2021.5.15.0020	20/03/2024	Trabalhista	Vara Guaratinguetá	CAMILA APARECIDA DE JESUS		36.175,75
38	0011297-33.2022.5.15.0020	20/03/2024	Trabalhista	Vara Guaratinguetá	IRINEU APOLINARIO DOS SANTOS		48.798,21
39	0010935-31.2022.5.15.0020	20/03/2024	Trabalhista	Vara Guaratinguetá	PARLA FERNANDA O. LEITE PEREIRA DOS SANTOS		15.498,92
40	0010096-40.2021.5.15.0020	20/03/2024	Trabalhista	Vara Guaratinguetá	ROSANGELA FERNANDA DAMIAO		33.423,43
41	0010224-89.2023.5.15.0020	25/03/2024	Trabalhista	Vara Guaratinguetá	RAFAEL JUSTINO		45.482,39
42	0011172-02.2021.5.15.0020	25/03/2024	Trabalhista	Vara Guaratinguetá	ROSIMEIRE DA SILVA MONTEIRO QUERIDO		43.670,96
43	0011376-12.2022.5.15.0020	25/03/2024	Trabalhista	Vara Guaratinguetá	DIRCEU EVANGELISTA NETO		91.431,84
44	0010672-96.2022.5.15.0020	08/04/2024	Trabalhista	Vara Guaratinguetá	ETEVALDO JESUS FERREIRA		35.525,71
45	0011111-44.2021.5.15.0020	08/04/2024	Trabalhista	Vara Guaratinguetá	FABIANO ALVES DE CARAVLHO		33.415,76
46	0011164-25.2021.5.15.0020	08/04/2024	Trabalhista	Vara Guaratinguetá	MANOEL DE PAULA SIQUEIRA		62.027,75
47	0011385-08.2021.5.15.0020	08/04/2024	Trabalhista	Vara Guaratinguetá	PAULO VIEIRA SALVADOR		35.689,22
48	0010933-61.2022.5.15.0020	08/04/2024	Trabalhista	Vara Guaratinguetá	ROGERIO PINTO DE JESUS		70.672,50
49	0011165-10.2021.5.15.0020	12/04/2024	Trabalhista	Vara Guaratinguetá	MARIA VICENTINA MANOEL		33.626,06
50	0010629-96.2021.5.15.0020	29/04/2024	Trabalhista	Vara Guaratinguetá	DELCIDIA IZIDORO LOPES MACEDO		42.024,50
51	0010273-67.2022.5.15.0020	02/05/2024	Trabalhista	Vara Guaratinguetá	ADEMAR DOS SANTOS		86.409,60
52	0010268-45.2022.5.15.0020	02/05/2024	Trabalhista	Vara Guaratinguetá	ADRIANO SALES DE AMORIM		94.524,56
53	0010744-20.2021.5.15.0020	02/05/2024	Trabalhista	Vara Guaratinguetá	ALESSANDRA SANTOS DA SILVA		42.035,56
54	0010843-87.2021.5.15.0020	02/05/2024	Trabalhista	Vara Guaratinguetá	ANA CLEIA LUIZ		60.849,08
55	0011110-59.2021.5.15.0020	02/05/2024	Trabalhista	Vara Guaratinguetá	DOUGLAS FERNANDES DE OLIVEIRA		90.805,39
56	0010270-15.2022.5.15.0020	02/05/2024	Trabalhista	Vara Guaratinguetá	FAUSTO LUIZ DE AMORIM		95.280,87
57	0011433-64.2021.5.15.0020	02/05/2024	Trabalhista	Vara Guaratinguetá	GILBERTO VIEIRA DE JESUS		77.890,32
58	0011140-94.2021.5.15.0020	02/05/2024	Trabalhista	Vara Guaratinguetá	GLAUCIENE DOS SANTOS SILVA		29.830,05
59	0010386-55.2021.5.15.0020	02/05/2024	Trabalhista	Vara Guaratinguetá	JANAINA MONTEIRO DO ESPIRITO SANTO		41.120,03
60	0011135-72.2021.5.15.0020	02/05/2024	Trabalhista	Vara Guaratinguetá	LUCIMARA NUNES DE SOUZA		37.000,37
61	0011137-42.2021.5.15.0020	02/05/2024	Trabalhista	Vara Guaratinguetá	MEIRE CRISTINA DE OLIVEIRA		40.501,73
62	0010269-30.2022.5.15.0020	02/05/2024	Trabalhista	Vara Guaratinguetá	ORACI DOS SANTOS		85.395,57
63	0011096-41.2022.5.15.0020	02/05/2024	Trabalhista	Vara Guaratinguetá	RAFAEL ALVES DOS SANTOS		16.205,17
64	0010265-90.2022.5.15.0020	02/05/2024	Trabalhista	Vara Guaratinguetá	RENAN SALES DE AMORIM		126.822,79
65	0010931-91.2022.5.15.0020	02/05/2024	Trabalhista	Vara Guaratinguetá	TAMIRES CAMARGO LEMES		28.736,35
						TOTAL GERAL	3.871.889,36