



## PODER LEGISLATIVO

## Atos Oficiais

## Leis



## CÂMARA MUNICIPAL DA ESTÂNCIA CLIMÁTICA DE CUNHA

"PORTAL DA CIDADANIA"

Rua Dom Lino, 73 – Centro – Cunha/SP – CEP 12530-000. (12) 3111 1359

[www.camaracunha.sp.gov.br](http://www.camaracunha.sp.gov.br)

## LEI Nº 1.797/2021

Pg. 1 de 6

Estima a receita e fixa a despesa da Estância Climática de Cunha - Estado de São Paulo - para o exercício financeiro de 2022

Ronaldo Charles dos Santos, Presidente da Câmara Municipal da Estância Climática de Cunha, no uso de suas atribuições legais, que lhe são conferidas por Lei, nos termos do Art. 42, §3º e §7º da Lei Orgânica Municipal, faz saber que a Câmara Municipal aprovou e ele promulga a seguinte Lei:

**Art. 1º** O Orçamento Geral para o exercício financeiro de 2022 da Estância Climática de Cunha – Estado de São Paulo, discriminado pelos anexos integrantes desta Lei, que estima a receita e fixa a despesa em R\$72.080.220,00 (setenta e dois milhões, oitenta mil e duzentos e vinte reais).

**Art. 2º** O orçamento da Prefeitura Municipal da Estância Climática de Cunha para o exercício financeiro de 2022 estima a receita em R\$72.080.220,00 (setenta e dois milhões, oitenta mil e duzentos e vinte reais) e fixa a despesa da seguinte forma:

- Prefeitura Municipal da Estância Climática de Cunha em R\$69.618.180,00 (sessenta e nove milhões, seiscentos e dezoito mil e cento e oitenta reais),
- Câmara Municipal da Estância Climática de Cunha em R\$2.462.040,00 (dois milhões, quatrocentos e sessenta e dois mil e quarenta reais).

**Art. 3º** A receita será realizada mediante a arrecadação de tributos, rendas, suprimentos e outras receitas correntes e de capital, na forma da legislação em vigor e das especificações constantes dos anexos da receita, conforme Lei 4320/64 e portarias atualizadoras e modificativas, de acordo com o seguinte desdobramento:

Receita estimada	72.080.220,00
Receitas correntes	77.098.300,00
Receitas de capital	3.080.000,00
Deduções de receitas (FUNDEB)	-8.098.080,00

**Art. 4º** As despesas dos poderes Executivo e Legislativo será realizada na forma dos quadros analíticos constantes dos anexos de despesa integrantes da presente lei, conforme o que dispõe a Lei 4320/64 e portarias atualizadoras e modificativas, sob os seguintes desdobramentos:

## 1 – Por órgão de governo

Despesa fixada	72.080.220,00
Gabinete do Prefeito	1.536.000,00
Serviços de Administração	6.734.100,00
Serviços de Finanças	2.211.530,00
Serviços de Educação	26.153.806,00
Serviços de Saúde e Saneamento	16.710.180,00
Serviços de Promoção Social	2.342.200,00
Serviços de Estradas de Rodagem	3.054.700,00
Serviços Municipais	4.984.000,00
Serviços de Esportes e Recreação	297.000,00
Serviços de Cultura e Turismo	4.232.000,00
Serviços de Agricultura	588.000,00
Reserva de Contingência	774.664,00
Câmara Municipal	2.462.040,00

## 2 – Por funções

Legislativa	2.462.040,00
Administração	8.909.630,00
Defesa Nacional	52.000,00
Assistência Social	2.342.200,00
Saúde	14.783.680,00
Educação	26.153.806,00
Cultura	60.000,00
Urbanismo	4.984.000,00

**CÂMARA MUNICIPAL DA ESTÂNCIA CLIMÁTICA DE CUNHA****"PORTAL DA CIDADANIA"**

Rua Dom Lino, 73 – Centro – Cunha/SP – CEP 12530-000. (12) 3111 1359

[www.camaracunha.sp.gov.br](http://www.camaracunha.sp.gov.br)**LEI Nº 1.797/2021**

Pg. 2 de 6

Saneamento	1.926.500,00
Agricultura	588.000,00
Comércio e Serviços	4.172.000,00
Transporte	3.054.700,00
Desporto e lazer	297.000,00
Encargos especiais	1.520.000,00
Reserva de contingência	774.664,00
Total da despesa	72.080.220,00

**3 – Por categorias econômicas, segundo a natureza**

Despesas correntes	66.017.556,00
Pessoal e encargos sociais	36.631.540,00
Outras despesas correntes	29.386.016,00
Despesas de capital	5.288.000,00
Investimentos	3.787.000,00
Inversões financeiras	1.000,00
Amortização da dívida	1.500.000,00
Reserva de contingência	774.664,00
Total da despesa	72.080.220,00

**Art. 5º** Os recursos da reserva de contingência, nos termos do disposto na Lei Complementar 101/2000, serão destinados ao atendimento de passivos contingentes e outros riscos e eventos fiscais imprevistos, e para obtenção de resultado primário.

**Parágrafo único.** Conforme dispõe a Lei Complementar 101/2000, entende-se como "outros riscos e eventos fiscais imprevistos" as despesas diretamente relacionadas ao funcionamento e manutenção de cada uma das unidades gestoras não orçadas ou orçadas a menor no orçamento em vigor.

**Art. 6º** Fica o Poder Executivo autorizado a firmar convênios com órgãos dos governos Estadual e Federal, diretamente ou através de seus órgãos de administração direta ou indireta.

**Parágrafo único.** Comprovado o interesse público, e mediante convênio, ajuste ou acordo, o Executivo Municipal poderá assumir encargos de competência de outros órgãos da Administração Pública.

**Art. 7º** O Poder Executivo é autorizado, nos termos da Constituição Federal a:

- I – realizar operações de crédito por antecipação da receita orçamentária – ARO, nos termos da legislação em vigor, se necessárias;
- II – realizar operações de crédito, até o limite estabelecido pela legislação vigente;
- III – abrir créditos adicionais suplementares até o limite de 20% (vinte por cento) do orçamento da despesa, observado o disposto no artigo 43, da Lei federal nº 4320, de 17 de março de 1964.

**§1º** Não onerarão o limite previsto no inciso III deste artigo, os créditos:

- a) Destinados a suprir insuficiências nas dotações orçamentárias, relativas a pessoal ativo, inativo e pensionista, encargos previdenciários, dívida pública e precatórios judiciais;
- b) Abertos mediante a utilização de recursos na forma prevista no artigo 43, §1º, inciso III, da Lei Federal nº 4320 de 17 de março de 1964, até o limite de 20% (vinte por cento) do orçamento de despesa;

**§2º** Observados os limites a que se referem o inciso III e alínea 'a' do §1º deste artigo, fica o Poder Executivo autorizado a:

- a) Alocar recursos em grupo de despesa ou elemento de despesa não dotada inicialmente com a finalidade de garantir a execução da programação aprovada na Lei Orçamentária Anual;
- b) Transpor, remanejar ou transferir recurso, dentro de uma mesma categoria de programação, em decorrência de atos relacionados à organização e o funcionamento da administração municipal;
- c) As informações gerenciais e as fontes financeiras agregadas nos créditos orçamentários serão ajustadas diretamente pelos órgãos contábeis para atender às necessidades da execução orçamentária;



**CÂMARA MUNICIPAL DA ESTÂNCIA CLIMÁTICA DE CUNHA****"PORTAL DA CIDADANIA"**

Rua Dom Lino, 73 – Centro – Cunha/SP – CEP 12530-000. (12) 3111 1359

[www.camaracunha.sp.gov.br](http://www.camaracunha.sp.gov.br)**LEI Nº 1.797/2021****Pg. 3 de 6**

- d) Observadas as normas de controle e acompanhamento da execução orçamentária, e com a finalidade de facilitar o cumprimento da programação constante na Lei Orçamentária Anual, autorizado a remanejar recursos, entre atividades e projetos de um mesmo programa, no âmbito de cada unidade orçamentária.

**Art. 8º** Para a realização de transposição, remanejamento ou transferência de recursos, no âmbito da mesma categoria de programação e do mesmo órgão, autorizadas pelo art. 167, inciso VI, da Constituição Federal, consideram-se:

I – órgão, o primeiro nível da classificação Institucional da despesa;

II – categoria de programação, a classificação da despesa por função, subfunção, programa, projeto, atividade ou operação especial.

**Art. 9º** Não se considera abertura de crédito adicional suplementar a simples modificação das fontes de recursos das dotações, quando necessária ao ajuste da execução orçamentária.

**Parágrafo único.** As modificações de que trata o caput serão efetivadas por ato do Chefe do Executivo e devidamente justificadas.

**Art. 10** Conforme permite expressamente o art. 6º da Portaria nº 163/2001, dos Ministérios do Planejamento e da Fazenda, as dotações orçamentárias constantes desta Lei estão discriminadas, quanto à sua natureza, por categoria econômica, elementos, grupo de natureza de despesa e modalidade de aplicação.

**Parágrafo único.** Os subelementos econômicos serão informados durante a execução orçamentária, obrigatoriamente, no momento em que a despesa for empenhada.

**Art. 11** As alterações das metas fiscais e dos valores das ações consignadas no plano plurianual e nas leis de diretrizes orçamentárias poderão ocorrer por intermédio das leis de diretrizes orçamentárias, das leis orçamentárias e de seus créditos adicionais abertos, inclusive por aqueles autorizados na forma do art. 7º, inciso I da Lei Federal nº 4320/64.

**Art. 12** Fica o Executivo autorizado a realizar, no curso da execução orçamentária, operações de créditos nas espécies, limites e condições estabelecidas em Resolução do Senado Federal e na legislação federal pertinente, especialmente na Lei Complementar nº 101, de 04 de maio de 2000. As modificações dos órgãos responsáveis e dos objetivos e de nomes e abrangência das ações, bem como dos órgãos executores, e as criações de novos programas e ações, serão autorizados por lei.

**Art. 13** Nos termos do disposto na Lei nº 101/2000, a concessão de auxílios, contribuições e subvenções somente será realizada a entidades assistenciais, culturais, educacionais ou de saúde, sem fins lucrativos, autorizada por lei específica, e atender as normas legais de prestação de contas e destinação de patrimônio. O Executivo fica condicionado ao cumprimento dos dispositivos da Lei Federal nº 13.019/2014, para firmar parceria com Organizações da Sociedade Civil.

**Art. 14** Nos termos da Lei Complementar 101/2000, não existe previsão orçamentária de concessão de incentivo ou benefício de natureza tributária, da qual decorra renúncia de receitas de qualquer tipo.

**Art. 15** Ficam convalidadas as alterações dos programas, indicadores, metas e ações realizadas no Plano Plurianual – PPA, e na Lei de Diretrizes Orçamentárias – LDO, utilizadas para a elaboração da presente Proposta Orçamentária. (em anexo).

**Art. 16** Esta Lei entra em vigor em primeiro de janeiro de 2022, revogadas as disposições em contrário.

Sala das Sessões "Plínio Pereira Coelho" em 29 de DEZEMBRO de 2021.

Registrado e publicado por editais na data supra



Ronaldo Charles dos Santos  
PRESIDENTE

**CÂMARA MUNICIPAL DA ESTÂNCIA CLIMÁTICA DE CUNHA****"PORTAL DA CIDADANIA"**

Rua Dom Lino, 73 – Centro – Cunha/SP – CEP 12530-000. (12) 3111 1359

[www.camaracunha.sp.gov.br](http://www.camaracunha.sp.gov.br)**LEI Nº 1.797/2021****Pg. 4 de 6****ANEXOS****EMENDA Nº 002/2021**

1 - Na Entidade 01. Prefeitura Municipal, Órgão 12.00 Reserva de Contingência, Unidade 12.01 Reserva de Contingência, modifique-se o valor do elemento 9.9.99.99.00.00.00.00.00.01.110.000000.00.00.00 "reserva de contingência" do projeto de lei em epígrafe, o qual passará a vigorar nestes termos:

9.9.99.99.00.00.00.00.00.01.110.000000.00.00.00 – reserva de contingência ..... **R\$494.596,00**

(-) Esta modificação retira um total de **R\$280.068,00** da reserva de contingência. O valor fica disponível para aplicação em outros órgãos.

2 - Na Entidade 01. Prefeitura Municipal, Órgão 05. Serviços de Saúde e Saneamento, Unidade 01. Fundo Municipal de Saúde, modifique-se o valor do elemento 3.3.50.43.00.00.00.00 "subvenções sociais" do projeto de lei em epígrafe, o qual passará a vigorar nestes termos:

Conta despesa	descrição da conta despesa	valor
3.3.50.43.00.00.00.00	subvenções sociais	R\$ 2.838.200,00

(+) Esta modificação adiciona um total de **R\$210.200,00** no Órgão 05. Serviços de Saúde e Saneamento

3 - Na Entidade 01. Prefeitura Municipal, Órgão 04. Serviços de Educação, Unidade 04. Setor de Ensino Especial, modifique-se o valor do elemento 3.3.50.43.00.00.00.00 "subvenções sociais" do projeto de lei em epígrafe, o qual passará a vigorar nestes termos:

Conta despesa	descrição da conta despesa	valor
3.3.50.43.00.00.00.00	subvenções sociais	R\$ 251.900,00

(+) Esta modificação adiciona um total de **R\$22.900,00** no Órgão 04. Serviços de Educação.

4 - Na Entidade 01. Prefeitura Municipal, Órgão 06. Serviços de Promoção Social, Unidade 02. Fundo Municipal de Assistência Social, modifique-se o valor do elemento 3.3.50.43.00.00.00.00 "subvenções sociais" do projeto de lei em epígrafe, o qual passará a vigorar nestes termos:

Conta despesa	descrição da conta despesa	valor
3.3.50.43.00.00.00.00	subvenções sociais	R\$ 516.648,00

(+) Esta modificação adiciona um total de **R\$46.968,00** no Órgão 06. Serviços de Promoção Social.



**CÂMARA MUNICIPAL DA ESTÂNCIA CLIMÁTICA DE CUNHA****"PORTAL DA CIDADANIA"**

Rua Dom Lino, 73 – Centro – Cunha/SP – CEP 12530-000. (12) 3111 1359

[www.camaracunha.sp.gov.br](http://www.camaracunha.sp.gov.br)**LEI Nº 1.797/2021****Pg. 5 de 6****EMENDA Nº 003/2021**

1 - Na Entidade 01. Prefeitura Municipal, Órgão 12.00 Reserva de Contingência, Unidade 12.01 Reserva de Contingência, modifique-se o valor do elemento 9.9.99.99.00.00.00.00.00.01.110.000000.00.00.00 "reserva de contingência" do projeto de lei em epígrafe, o qual passará a vigorar nestes termos:

9.9.99.99.00.00.00.00.00.01.110.000000.00.00.00 – reserva de contingência.....**R\$378.996,00**

(-) Esta modificação retira um total de **R\$115.600,00** da reserva de contingência. O valor fica disponível para aplicação em outros órgãos.

2 - Na Entidade 01. Prefeitura Municipal, Órgão 01 Gabinete do Prefeito, Unidade 01.01 Gabinete do Prefeito e dependências, modifique-se o valor do elemento 3.1.90.11.00.00.00.00.00.01.110 "vencimentos e vantagens" do projeto de lei em epígrafe, o qual passará a vigorar nestes termos:

3.1.90.11.00.00.00.00.00.01.110 - vencimentos e vantagens.....**R\$450.000,00**

(-) Esta modificação retira um total de **R\$50.000,00** do Gabinete do Prefeito. O valor fica disponível para aplicação em outros órgãos.

3 - Na Entidade 01. Prefeitura Municipal, Órgão 01 Gabinete do Prefeito, Unidade 01.03 Procuradoria Jurídica, modifique-se o valor do elemento 3.1.90.11.00.00.00.00.00.01.110 "vencimentos e vantagens" do projeto de lei em epígrafe, o qual passará a vigorar nestes termos:

3.1.90.11.00.00.00.00.00.01.110 - vencimentos e vantagens.....**R\$466.000,00**

(-) Esta modificação retira um total de **R\$50.000,00** da Procuradoria. O valor fica disponível para aplicação em outros órgãos.

4 - Na Entidade 01. Prefeitura Municipal, Órgão 02. Serviços de Administração, Unidade 01. Setor de Administração Geral, modifique-se o valor do elemento 3.3.90.46.00.00.00.00.00.01.110 "auxílio alimentação" do projeto de lei em epígrafe, o qual passará a vigorar nestes termos:

Conta despesa	descrição da conta despesa	valor
3.3.90.46.00.00.00.00.00.01.110	"auxílio alimentação"	<b>R\$93.600,00</b>

(+) Esta modificação adiciona um total de **R\$33.600,00** no Órgão 02. Serviços de Administração

5 - Na Entidade 01. Prefeitura Municipal, Órgão 04. Serviços de Educação, Unidade 01. Setor de Ensino Fundamental, modifique-se o valor do elemento 3.3.90.46.00.00.00.00.00.01.220 "auxílio alimentação" do projeto de lei em epígrafe, o qual passará a vigorar nestes termos:

Conta despesa	descrição da conta despesa	valor
3.3.90.46.00.00.00.00.00.01.220	"auxílio alimentação"	<b>R\$109.200,00</b>

(+) Esta modificação adiciona um total de **R\$39.200,00** no Órgão 04. Serviços de Educação.

6 - Na Entidade 01. Prefeitura Municipal, Órgão 05. Serviços de Saúde e Saneamento, Unidade 01. Fundo Municipal de Saúde, modifique-se o valor do elemento 3.3.90.46.00.00.00.00.00.01.310 "auxílio alimentação" do projeto de lei em epígrafe, o qual passará a vigorar nestes termos:

Conta despesa	descrição da conta despesa	valor
3.3.90.46.00.00.00.00.00.01.310	"auxílio alimentação"	<b>R\$ 156.000,00</b>

**CÂMARA MUNICIPAL DA ESTÂNCIA CLIMÁTICA DE CUNHA****"PORTAL DA CIDADANIA"**

Rua Dom Lino, 73 – Centro – Cunha/SP – CEP 12530-000. (12) 3111 1359

[www.camaracunha.sp.gov.br](http://www.camaracunha.sp.gov.br)**LEI Nº 1.797/2021****Pg. 6 de 6**

(+) Esta modificação adiciona um total de R\$56.000,00 no Órgão 05. Serviços de Saúde e Saneamento.

7 - Na Entidade 01. Prefeitura Municipal, Órgão 06. Serviços de Promoção Social, Unidade 02. Fundo Municipal de Assistência Social, modifique-se o valor do elemento 3.3.90.46.00.00.00.00.01.510 "auxílio alimentação" do projeto de lei em epígrafe, o qual passará a vigorar nestes termos:

Conta despesa	descrição da conta despesa	valor
3.3.903.3.90.46.00.00.00.00.01.510	"auxílio alimentação" .....	R\$ 31.200,00

(+) Esta modificação adiciona um total de R\$11.200,00 no Órgão 06. Serviços de Promoção Social

8 - Na Entidade 01. Prefeitura Municipal, Órgão 07. Serviços de Estradas de Rodagem, Unidade 01. SERM, modifique-se o valor do elemento 3.3.90.46.00.00.00.00.00.01.110 "auxílio alimentação" do projeto de lei em epígrafe, o qual passará a vigorar nestes termos:

Conta despesa	descrição da conta despesa	valor
3.3.90.46.00.00.00.00.00.01.110	"auxílio alimentação" .....	R\$ 210.600,00

(+) Esta modificação adiciona um total de R\$75.600,00 no Órgão 06. Serviços de Promoção Social



*Prefeitura Municipal da Estância Climática de Cunha*  
*Secretaria de Administração e Finanças*

7

**Legislação da Receita**

**Artigos:**

Constituição Federal

156, I, II, III e IV

158, I-b, II, III, IV, § 25, II

159, § 3º

Lei 5.172/66

Sistema Tributário Nacional

Lei Federal 4.320/64

Estatuiu normas gerais de direito financeiro para elaboração e controle dos orçamentos e balanços.

Lei Complementar nº 101/2000

Estabelece normas de finanças públicas voltadas para a responsabilidade na gestão fiscal

Lei Federal nº 13.109/2014

Estabelece o regime jurídico das parcerias voluntárias entre a administração pública e as organizações da sociedade civil

Portarias da Secretaria do Tesouro Nacional

Portarias do Ministério do Planejamento, Orçamento e Gestão

Código Tributário Municipal

Lei Orgânica Municipal





Prefeitura Municipal da Estância Climática de Cunha  
Secretaria de Administração e Finanças

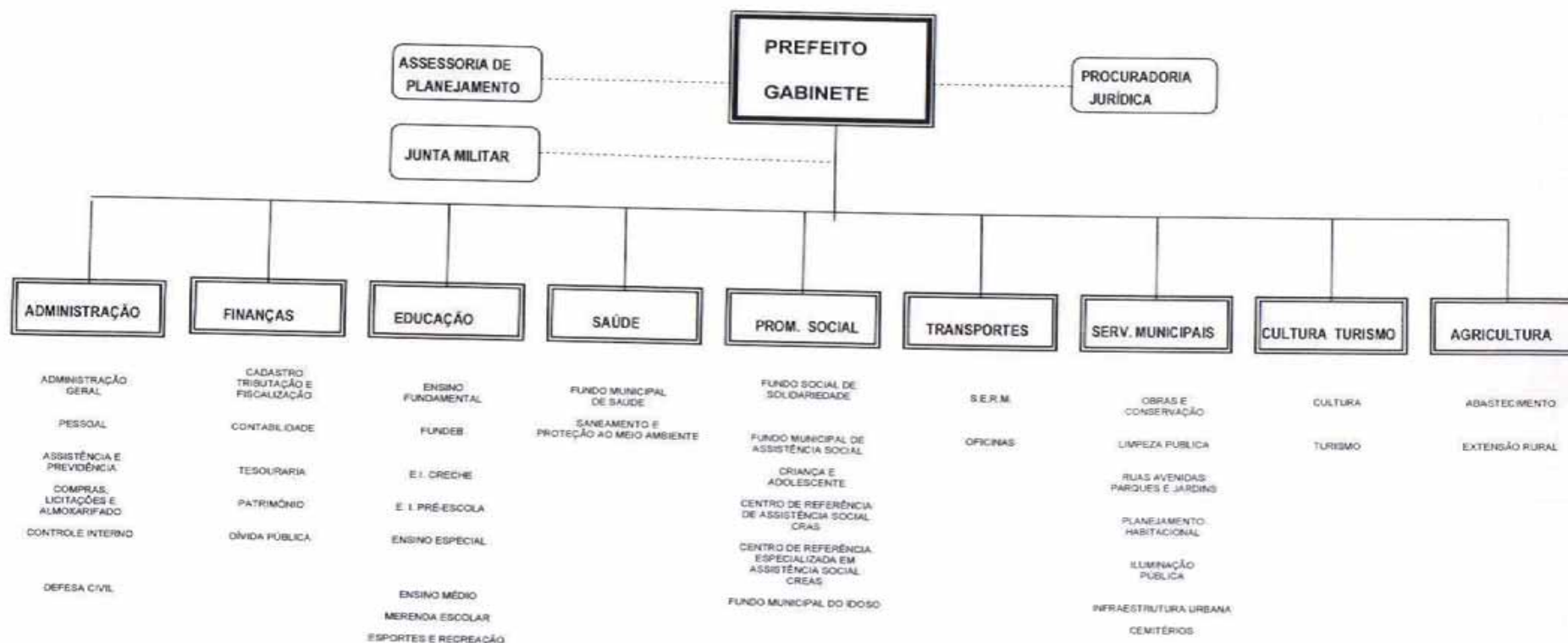





Estado de São Paulo  
PREFEITURA MUNICIPAL DE CUNHA  
LEI ORÇAMENTÁRIA ANUAL 2022  
Relatório de Projetos/Atividades

Página: 1/2  
Data: 14/10/2021

Código	Descrição	Ação	Título	Valor
0.001	SENTENÇAS E PRECATÓRIOS JUDICIAIS	0.001	SENTENÇAS E PRECATÓRIOS JUDICIAIS	1.212.000,00
0.002	OPERAÇÕES ESPECIAIS	0.002	OPERAÇÕES ESPECIAIS	1.130.000,00
0.003	SENTENÇAS JUDICIAIS	0.003	SENTENÇAS JUDICIAIS	20.000,00
0.004	PRINCIPAL E ENCARGOS DA DÍVIDA CONTRATADA	0.004	PRINCIPAL E ENCARGOS DA DÍVIDA CONTRATADA	1.500.000,00
0.005	SENTENÇAS JUDICIAIS	0.005	SENTENÇAS JUDICIAIS	20.000,00
0.006	SENTENÇAS JUDICIAIS	0.006	SENTENÇAS JUDICIAIS	20.000,00
0.007	SENTENÇAS JUDICIAIS	0.007	SENTENÇAS JUDICIAIS	10.000,00
0.008	SENTENÇAS JUDICIAIS	0.008	SENTENÇAS JUDICIAIS	30.000,00
0.999	RESERVA DE CONTINGÊNCIA	0.999	RESERVA DE CONTINGÊNCIA	774.664,00
1.001	INVESTIMENTOS PARA ATENDIMENTO DO GABINETE E	1.001	INVESTIMENTOS PARA ATENDIMENTO DO GABINETE E	60.000,00
1.002	INVESTIMENTOS NO SETOR DE ADMINISTRAÇÃO GER	1.002	INVESTIMENTOS NO SETOR DE ADMINISTRAÇÃO GER	20.000,00
1.003	AQUISIÇÃO DE IMÓVEIS E DESAPROPRIAÇÃO	1.003	AQUISIÇÃO DE IMÓVEIS E DESAPROPRIAÇÃO	2.000,00
1.004	INVESTIMENTOS DA ADMINISTRAÇÃO FINANCEIRA	1.004	INVESTIMENTOS DA ADMINISTRAÇÃO FINANCEIRA	10.000,00
1.005	INVESTIMENTOS NO SETOR DE ENSINO FUNDAMENTA	1.005	INVESTIMENTOS NO SETOR DE ENSINO FUNDAMENTA	5.000,00
1.006	INVESTIMENTOS NO SETOR DE ENSINO FUNDAMENTA	1.006	INVESTIMENTOS NO SETOR DE ENSINO FUNDAMENTA	250.000,00
1.007	INVESTIMENTOS NO FUNDEB 30%	1.007	INVESTIMENTOS NO FUNDEB 30%	50.000,00
1.008	INVESTIMENTOS NO SETOR DE ENSINO INFANTIL	1.008	INVESTIMENTOS NO SETOR DE ENSINO INFANTIL	20.000,00
1.009	MÓVEIS E EQUIPAMENTOS DA MERENDA ESCOLAR	1.009	MÓVEIS E EQUIPAMENTOS DA MERENDA ESCOLAR	10.000,00
1.010	INVESTIMENTOS NO SETOR DE SAÚDE	1.010	INVESTIMENTOS NO SETOR DE SAÚDE	30.000,00
1.011	INVESTIMENTOS NO SETOR DE SANEAMENTO BÁSICO	1.011	INVESTIMENTOS NO SETOR DE SANEAMENTO BÁSICO	10.000,00
1.012	INVESTIMENTOS NO FUNDO MUNICIPAL DE ASSISTÊN	1.012	INVESTIMENTOS NO FUNDO MUNICIPAL DE ASSISTÊN	20.000,00
1.013	INVESTIMENTOS NO FUNDO MUNICIPAL DOS DIREITO	1.013	INVESTIMENTOS NO FUNDO MUNICIPAL DOS DIREITO	5.000,00
1.014	INVESTIMENTOS NO CRAS - CENTRO DE REFERENCIA	1.014	INVESTIMENTOS NO CRAS - CENTRO DE REFERENCIA	2.000,00
1.015	INVESTIMENTOS NA MALHA VIÁRIA DO MUNICÍPIO	1.015	INVESTIMENTOS NA MALHA VIÁRIA DO MUNICÍPIO	20.000,00
1.016	INVESTIMENTOS NO SETOR DE SERVIÇOS URBANOS	1.016	INVESTIMENTOS NO SETOR DE SERVIÇOS URBANOS	20.000,00
1.017	INVESTIMENTOS NA INFRAESTRUTURA MUNICIPAL	1.017	INVESTIMENTOS NA INFRAESTRUTURA MUNICIPAL	30.000,00
1.018	INVESTIMENTOS NA ILUMINAÇÃO PÚBLICA	1.018	INVESTIMENTOS NA ILUMINAÇÃO PÚBLICA	20.000,00
1.019	INVESTIMENTOS NO SETOR DE ESPORTES E RECREA	1.019	INVESTIMENTOS NO SETOR DE ESPORTES E RECREA	2.000,00
1.020	INVESTIMENTOS PARA INCREMENTO DO TURISMO	1.020	INVESTIMENTOS PARA INCREMENTO DO TURISMO	3.025.000,00
1.021	INVESTIMENTOS DESTINADOS A PRODUÇÃO RURAL	1.021	INVESTIMENTOS DESTINADOS A PRODUÇÃO RURAL	1.000,00
1.022	INVESTIMENTOS PARA INOVAÇÃO DO PROCESSO LEG	1.022	INVESTIMENTOS PARA INOVAÇÃO DO PROCESSO LEG	150.000,00
2.001	MANUTENÇÃO DAS AÇÕES ADMINISTRATIVAS DO GABI	2.001	MANUTENÇÃO DAS AÇÕES ADMINISTRATIVAS DO GABI	750.000,00
2.002	MANUTENÇÃO DAS AÇÕES DE DEFESA E SEGURANÇA	2.002	MANUTENÇÃO DAS AÇÕES DE DEFESA E SEGURANÇA	52.000,00
2.003	MANUTENÇÃO DAS ACOES DA PROCURADORIA JURIDI	2.003	MANUTENÇÃO DAS ACOES DA PROCURADORIA JURIE	674.000,00
2.004	MANUTENÇÃO DA GESTÃO ADMINISTRATIVA E RECURS	2.004	MANUTENÇÃO DA GESTÃO ADMINISTRATIVA E RECURS	4.284.000,00
2.005	MANUTENÇÃO DA DEFESA CIVIL	2.005	MANUTENÇÃO DA DEFESA CIVIL	86.100,00
2.006	MANUTENÇÃO DOS PROGRAMAS DA GESTÃO FAZEN	2.006	MANUTENÇÃO DOS PROGRAMAS DA GESTÃO FAZEN	681.530,00
2.007	MANUTENÇÃO DE GESTÕES PARA O DESENV ENSINO	2.007	MANUTENÇÃO DE GESTÕES PARA O DESENV ENSINC	3.110.000,00
2.008	MANUTENÇÃO DO PROGRAMA PDDE	2.008	MANUTENÇÃO DO PROGRAMA PDDE	16.000,00
2.009	MANUTENÇÃO DO PROGRAMA SALÁRIO EDUCAÇÃO -	2.009	MANUTENÇÃO DO PROGRAMA SALÁRIO EDUCAÇÃO -	903.000,00
2.010	TRANSPORTE DE ALUNOS - ENSINO FUNDAMENTAL	2.010	TRANSPORTE DE ALUNOS - ENSINO FUNDAMENTAL	10.409.000,00
2.011	MANUTENÇÃO PARA DESENVOLVIMENTO DO FUNDE	2.011	MANUTENÇÃO PARA DESENVOLVIMENTO DO FUNDE	5.263.000,00
2.012	MANUTENÇÃO PARA DESENVOLVIMENTO DO FUNDE	2.012	MANUTENÇÃO PARA DESENVOLVIMENTO DO FUNDE	1.297.000,00
2.013	MANUTENÇÃO PARA DESENVOLVIMENTO DO FUNDE	2.013	MANUTENÇÃO PARA DESENVOLVIMENTO DO FUNDE	1.440.000,00
2.014	MANUTENÇÃO PARA DESENVOLVIMENTO DO FUNDE	2.014	MANUTENÇÃO PARA DESENVOLVIMENTO DO FUNDE	970.080,00
2.015	MANUTENÇÃO PARA O DESENV. ENSINO INFANTIL - CR	2.015	MANUTENÇÃO PARA O DESENV. ENSINO INFANTIL - CI	336.000,00
2.016	MANUTENÇÃO PARA O DESENV. ENSINO INFANTIL - PR	2.016	MANUTENÇÃO PARA O DESENV. ENSINO INFANTIL - PI	492.000,00
2.017	MANUTENÇÃO PARA O DESENV. ENSINO ESPECIAL	2.017	MANUTENÇÃO PARA O DESENV. ENSINO ESPECIAL	229.000,00
2.018	MANUTENÇÃO DE AÇÕES DESTINADAS A MERENDA E	2.018	MANUTENÇÃO DE AÇÕES DESTINADAS A MERENDA E	1.333.726,00
2.019	MANUTENÇÃO DE AÇÕES DESTINADAS AOS SERVIÇO	2.019	MANUTENÇÃO DE AÇÕES DESTINADAS AOS SERVICC	9.280.920,00
2.020	COMBATE AO COVID-19	2.020	COMBATE AO COVID-19	130.000,00
2.021	MANUTENÇÃO DAS ACOES RELACIONADAS A ATENÇA	2.021	MANUTENÇÃO DAS ACOES RELACIONADAS A ATENÇA	2.230.370,00
2.022	MANUTENÇÃO DAS ACOES RELACIONADAS A ATENÇA	2.022	MANUTENÇÃO DAS ACOES RELACIONADAS A ATENÇA	2.522.800,00
2.023	MANUTENÇÃO DE AÇÕES RELACIONADAS A VIGILANC	2.023	MANUTENÇÃO DE AÇÕES RELACIONADAS A VIGILANC	91.850,00
2.024	MANUTENÇÃO DE ACOES RELACIONADAS A ASSISTEN	2.024	MANUTENÇÃO DE ACOES RELACIONADAS A ASSISTEI	92.500,00
2.025	MANUTENÇÃO DE ATENÇÃO BÁSICA - ESTADO	2.025	MANUTENÇÃO DE ATENÇÃO BÁSICA - ESTADO	385.240,00
2.026	MANUTENÇÃO DE AÇÕES RELACIONADAS AO SANEAM	2.026	MANUTENÇÃO DE AÇÕES RELACIONADAS AO SANEAM	1.916.500,00
2.027	MANUTENÇÃO DE AÇÕES DO FUNDO MUN. SOLIDARIE	2.027	MANUTENÇÃO DE AÇÕES DO FUNDO MUN. SOLIDARIE	133.000,00
2.028	MANUTENÇÃO DE AÇÕES DO FUNDO MUNICIPAL DE A	2.028	MANUTENÇÃO DE AÇÕES DO FUNDO MUNICIPAL DE A	1.252.500,00



Estado de São Paulo  
PREFEITURA MUNICIPAL DE CUNHA  
LEI ORÇAMENTÁRIA ANUAL 2022  
Relatório de Projetos/Atividades

Página: 2/2  
Data: 14/10/2021

Código	Descrição	Ação	Título	Valor
2.029	MANUTENÇÃO DOS PROGRAMAS DE PROTEÇÃO SOCI	2.029	MANUTENÇÃO DOS PROGRAMAS DE PROTEÇÃO SOC	152.200,00
2.030	MANUTENÇÃO E AÇÕES DO FMDCA	2.030	MANUTENÇÃO E AÇÕES DO FMDCA	332.500,00
2.031	MANUTENÇÃO DAS AÇÕES DO CRAS	2.031	MANUTENÇÃO DAS AÇÕES DO CRAS	216.500,00
2.032	MANUTENÇÃO DAS AÇÕES DO CREAS	2.032	MANUTENÇÃO DAS AÇÕES DO CREAS	216.500,00
2.033	MANUTENÇÃO DAS AÇÕES DO FMDI	2.033	MANUTENÇÃO DAS AÇÕES DO FMDI	2.000,00
2.034	MANUTENÇÃO DE ESTRADAS MUNICIPAIS - SERM	2.034	MANUTENÇÃO DE ESTRADAS MUNICIPAIS - SERM	3.034.700,00
2.035	MANUTENÇÃO DE AÇÕES DESTINADAS AO DES. URBAN	2.035	MANUTENÇÃO DE AÇÕES DESTINADAS AO DES. URBAN	3.792.000,00
2.036	MANUTENÇÃO DE AÇÕES DES. URBANO E INFRAESTR	2.036	MANUTENÇÃO DE AÇÕES DES. URBANO E INFRAESTR	492.000,00
2.037	MANUTENÇÃO E AÇÕES DO CUSTEIO DA ILUMINAÇÃO	2.037	MANUTENÇÃO E AÇÕES DO CUSTEIO DA ILUMINAÇÃO	600.000,00
2.038	MANUTENÇÃO E INCREMENTO DE ESPORTES COMUM	2.038	MANUTENÇÃO E INCREMENTO DE ESPORTES COMUM	295.000,00
2.039	MANUTENÇÃO DE AÇÕES DESTINADAS A CULTURA	2.039	MANUTENÇÃO DE AÇÕES DESTINADAS A CULTURA	60.000,00
2.040	MANUTENÇÃO E INCREMENTO DO TURISMO	2.040	MANUTENÇÃO E INCREMENTO DO TURISMO	1.147.000,00
2.041	MANUTENÇÃO DE AÇÕES DA PRODUÇÃO RURAL	2.041	MANUTENÇÃO DE AÇÕES DA PRODUÇÃO RURAL	587.000,00
2.042	MANUTENÇÃO DAS AÇÕES DO PROCESSO LEGISLATIV	2.042	MANUTENÇÃO DAS AÇÕES DO PROCESSO LEGISLATIV	2.312.040,00

Total projetos/atividades: 73





## Estado de São Paulo

## PREFEITURA MUNICIPAL DE CUNHA

## LEI ORÇAMENTÁRIA ANUAL 2022

## Sumário Geral da Receita por Fontes e Despesa por Funções de Governo

Página: 1/2

Data: 14/10/2021

Entidade: 1 - PREFEITURA MUNICIPAL DE CUNHA

Receitas	Valor	Despesas	Valor
4 - RECEITAS	72.080.220,00	04 - Administração	8.909.630,00
41 - Receitas Correntes	77.098.300,00	05 - Defesa Nacional	52.000,00
42 - Receitas de Capital	3.080.000,00	08 - Assistência Social	2.342.200,00
49 - DEDUÇÕES DE RECEITAS	-8.098.080,00	10 - Saúde	14.783.680,00
		12 - Educação	26.153.806,00
		13 - Cultura	60.000,00
		15 - Urbanismo	4.984.000,00
		17 - Saneamento	1.926.500,00
		20 - Agricultura	588.000,00
		23 - Comércio e Serviços	4.172.000,00
		26 - Transporte	3.054.700,00
		27 - Desporto e Lazer	297.000,00
		28 - Encargos Especiais	1.520.000,00
		99 - Reserva de Contingência	774.664,00
Subtotal:	72.080.220,00	Subtotal:	69.618.180,00
Transferências Financeiras Recebidas	0,00	Transferências Financeiras Concedidas	0,00
Total:	72.080.220,00	Total:	69.618.180,00



Estado de São Paulo  
**PREFEITURA MUNICIPAL DE CUNHA**

Página: 2/2  
Data: 14/10/2021

LEI ORÇAMENTÁRIA ANUAL 2022

Sumário Geral da Receita por Fontes e Despesa por Funções de Governo

Entidade: 3 - CAMARA MUNICIPAL DE CUNHA

Receitas	Valor	Despesas	Valor
		01 - Legislativa	2.462.040,00
<b>Subtotal:</b>	<b>0,00</b>	<b>Subtotal:</b>	<b>2.462.040,00</b>
Transferências Financeiras Recebidas	0,00	Transferências Financeiras Concedidas	0,00
<b>Total:</b>	<b>0,00</b>	<b>Total:</b>	<b>2.462.040,00</b>





**Estado de São Paulo**  
**PREFEITURA MUNICIPAL DE CUNHA**  
**LEI ORÇAMENTÁRIA ANUAL 2022**

Página: 1/2  
 Data: 14/10/2021

Quadro Demonstrativo das Dotações por Órgãos de Governo e da Administração - QDD

**Entidade: 1 - PREFEITURA MUNICIPAL DE CUNHA**

Órgão e Unidade	Despesas Correntes	Despesas de Capital	Total
GABINETE DO PREFEITO	1.476.000,00	60.000,00	1.536.000,00
GABINETE DO PREFEITO E DEPENDÊNCIAS	750.000,00	60.000,00	810.000,00
JUNTA DO SERVIÇO MILITAR	52.000,00	0,00	52.000,00
Procuradoria Jurídica	674.000,00	0,00	674.000,00
SERVIÇO DE ADMINISTRAÇÃO	6.709.100,00	25.000,00	6.734.100,00
SETOR DE ADMINISTRAÇÃO GERAL	5.493.000,00	25.000,00	5.518.000,00
SETOR DE ASSISTÊNCIA E PREVIDÊNCIA	1.130.000,00	0,00	1.130.000,00
DEFESA CIVIL	86.100,00	0,00	86.100,00
SERVIÇOS DE FINANÇAS	681.530,00	1.530.000,00	2.211.530,00
SETOR DE FINANÇAS	681.530,00	1.530.000,00	2.211.530,00
SERVIÇOS DE EDUCAÇÃO	25.818.806,00	335.000,00	26.153.806,00
SETOR DE ENSINO FUNDAMENTAL	14.458.000,00	255.000,00	14.713.000,00
SETOR DO FUNDEB	8.970.080,00	50.000,00	9.020.080,00
SETOR DO ENSINO INFANTIL	828.000,00	20.000,00	848.000,00
SETOR DE ENSINO ESPECIAL	229.000,00	0,00	229.000,00
SETOR DE MERENDA ESCOLAR	1.333.726,00	10.000,00	1.343.726,00
SERVIÇOS DE SAÚDE E SANEAMENTO	16.670.180,00	40.000,00	16.710.180,00
FUNDO MUNICIPAL DE SAÚDE	14.753.680,00	30.000,00	14.783.680,00
SETOR DE SANEAMENTO E PROTEÇÃO AO MEIO AMBIENTE	1.916.500,00	10.000,00	1.926.500,00
SERVIÇOS DE PROMOÇÃO SOCIAL	2.315.200,00	27.000,00	2.342.200,00
FUNDO MUNICIPAL DE SOLIDARIEDADE	133.000,00	0,00	133.000,00
FUNDO MUNICIPAL DE ASSISTÊNCIA SOCIAL	1.414.700,00	20.000,00	1.434.700,00
FUNDO MUNICIPAL DOS DIREITOS DA CRIANÇA	332.500,00	5.000,00	337.500,00
CENTRO DE REFERÊNCIA DE ASSISTÊNCIA SOCIAL	216.500,00	2.000,00	218.500,00
CENTRO DE REFERÊNCIA ESPECIALIZADA DE ASSIT SOCIAL	216.500,00	0,00	216.500,00
Fundo Municipal dos Direitos do Idoso	2.000,00	0,00	2.000,00
SERVIÇOS DE ESTRADAS DE RODAGEM	3.034.700,00	20.000,00	3.054.700,00
S.E.R.M.	3.034.700,00	20.000,00	3.054.700,00
SERVIÇOS MUNICIPAIS	4.912.000,00	72.000,00	4.984.000,00
SETOR DE SERVIÇOS URBANOS	3.822.000,00	20.000,00	3.842.000,00
SETOR DE OBRAS E INFRAESTRUTURA URBANA	1.090.000,00	52.000,00	1.142.000,00
SERVIÇOS DE ESPORTE E RECREAÇÃO	295.000,00	2.000,00	297.000,00
SETOR DE ESPORTES COMUNITÁRIOS E RECREAÇÃO	295.000,00	2.000,00	297.000,00
SERVIÇOS DE CULTURA E TURISMO	1.206.000,00	3.026.000,00	4.232.000,00
SETOR DE CULTURA	60.000,00	0,00	60.000,00
SETOR DE TURISMO	1.146.000,00	3.026.000,00	4.172.000,00
SERVIÇOS DE AGRICULTURA	587.000,00	1.000,00	588.000,00
SETOR DE AGRICULTURA E EXTENSÃO RURAL	587.000,00	1.000,00	588.000,00
RESERVA DE CONTINGÊNCIA			774.664,00
RESERVA DE CONTINGÊNCIA	0,00	0,00	774.664,00
<b>Total por entidade:</b>	<b>63.705.516,00</b>	<b>5.138.000,00</b>	<b>69.818.180,00</b>



Estado de São Paulo

PREFEITURA MUNICIPAL DE CUNHA

LEI ORÇAMENTÁRIA ANUAL 2022

Quadro Demonstrativo das Dotações por Órgãos de Governo e da Administração - QDD

Página: 2/2

Data: 14/10/2021

Entidade: 3 - CAMARA MUNICIPAL DE CUNHA

Órgão e Unidade	Despesas Correntes	Despesas de Capital	Total
Poder Legislativo	2.312.040,00	150.000,00	2.462.040,00
Câmara Municipal	2.312.040,00	150.000,00	2.462.040,00
<b>Total por entidade:</b>	<b>2.312.040,00</b>	<b>150.000,00</b>	<b>2.462.040,00</b>
<b>Total Geral:</b>	<b>66.017.556,00</b>	<b>5.288.000,00</b>	<b>72.080.220,00</b>





## Estado de São Paulo

## PREFEITURA MUNICIPAL DE CUNHA

## LEI ORÇAMENTÁRIA ANUAL 2022

## Demonstrativo da Receita e Despesa segundo as Categorias Econômicas (Anexo 1 da Lei nº 4.320/64)

Página: 1/1

Data: 14/10/2021

Receitas	Valor	Despesas	Valor		
Receitas Correntes	77.098.300,00	Despesas Correntes	66.017.556,00		
Impostos, Taxas e Contribuições de Melhoria	5.052.400,00	Pessoal E Encargos Sociais	36.631.540,00		
Contribuições	620.000,00	Outras Despesas Correntes	29.386.016,00		
Receita Patrimonial	147.780,00				
Receita de Serviços	2.021.100,00				
Transferências Correntes	69.225.020,00				
Outras Receitas Correntes	32.000,00				
		Superavit	11.080.744,00		
Total	77.098.300,00	Total	77.098.300,00		
Superavit do orçamento corrente	11.080.744,00				
Receitas de Capital	3.080.000,00	Despesas De Capital	5.288.000,00		
Alienação de Bens	50.000,00	Investimentos	3.787.000,00		
Transferências de Capital	3.030.000,00	Inversões Financeiras	1.000,00		
		Amortização Da Dívida	1.500.000,00		
Deficit	2.208.000,00				
Total	5.288.000,00	Total	5.288.000,00		
Resumo					
Receitas Correntes	77.098.300,00	96,16 %	Despesas Correntes	66.017.556,00	91,59 %
Receitas de Capital	3.080.000,00	3,84 %	Despesas De Capital	5.288.000,00	7,34 %
			Reserva De Contingência	774.664,00	1,07 %
			Superavit do Orçamento	8.098.080,00	
Total	80.178.300,00	100,00 %	Total	80.178.300,00	100,00 %



**Estado de São Paulo**  
**PREFEITURA MUNICIPAL DE CUNHA**

LEI ORÇAMENTÁRIA ANUAL 2022

Receita por Categorias Econômicas (Anexo 2 da Lei nº 4.320/64)

Página: 1/9  
 Data: 30/09/2021

Código	Especificação	Desdobramento	Fonte	Categoria Econômica
<b>Entidade: 1 - PREFEITURA MUNICIPAL DE CUNHA</b>				
<b>RECEITAS ORÇAMENTÁRIAS</b>				
1.0.0.0.00.0.0.00.00.00	Receitas Correntes			77.098.300,00
1.1.0.0.00.0.0.00.00.00	Impostos, Taxas e Contribuições de Melhoria		5.052.400,00	
1.1.1.0.00.0.0.00.00.00	Impostos		4.643.000,00	
1.1.1.2.00.0.0.00.00.00	Impostos sobre o Patrimônio	2.455.000,00		
1.1.1.2.50.0.0.00.00.00	Imposto sobre a Propriedade Predial e Territorial Urbana	1.031.000,00		
1.1.1.2.50.0.1.00.00.00	Imposto sobre a Propriedade Predial e Territorial Urbana - Principal	800.000,00		
1.1.1.2.50.0.2.00.00.00	Imposto sobre a Propriedade Predial e Territorial Urbana - Multas e Juros	20.000,00		
1.1.1.2.50.0.3.00.00.00	Imposto sobre a Propriedade Predial e Territorial Urbana - Dívida Ativa	170.000,00		
1.1.1.2.50.0.4.00.00.00	Imposto sobre a Propriedade Predial e Territorial Urbana - D.A - Multas e Juros	38.000,00		
1.1.1.2.50.0.9.00.00.00	Imposto sobre a Propriedade Predial e Territorial Urbana - D.A - Atualização Monetária	3.000,00		
1.1.1.2.53.0.0.00.00.00	Imposto sobre Transmissão "Inter Vivos" de Bens Imóveis e de Direitos Reais sobre Imóveis - Princip	1.424.000,00		
1.1.1.2.53.0.1.00.00.00	ITBI - Principal	1.400.000,00		
1.1.1.2.53.0.2.00.00.00	ITBI - Multas e Juros	2.000,00		
1.1.1.2.53.0.3.00.00.00	ITBI - Dívida Ativa	20.000,00		
1.1.1.2.53.0.4.00.00.00	ITBI - Dívida Ativa - Multas e Juros	1.000,00		
1.1.1.2.53.0.9.00.00.00	ITBI - Dívida Ativa - Atualização Monetária	1.000,00		
1.1.1.3.00.0.0.00.00.00	Impostos sobre a Renda e Proventos de Qualquer Natureza	1.220.000,00		
1.1.1.3.03.0.0.00.00.00	Imposto sobre a Renda - Retido na Fonte	1.220.000,00		
1.1.1.3.03.1.0.00.00.00	Imposto sobre a Renda - Retido na Fonte - Trabalho	1.110.000,00		
1.1.1.3.03.1.1.00.00.00	Imposto sobre a Renda - Retido na Fonte - Trabalho - Principal	1.110.000,00		
1.1.1.3.03.4.0.00.00.00	Imposto sobre a Renda - Retido na Fonte - Outros Rendimentos	110.000,00		
1.1.1.3.03.4.1.00.00.00	Imposto sobre a Renda - Retido na Fonte - Outros Rendimentos - Principal	110.000,00		
1.1.1.4.00.0.0.00.00.00	IMPOSTOS SOBRE A CIRCULAÇÃO DE MERCADORIAS E SERVIÇOS	968.000,00		
1.1.1.4.51.0.0.00.00.00	IMPOSTOS SOBRE SERVIÇOS	968.000,00		
1.1.1.4.51.1.0.00.00.00	Imposto sobre Serviços de Qualquer Natureza - ISSQN	683.000,00		
1.1.1.4.51.1.1.00.00.00	ISSQN - Principal	660.000,00		
1.1.1.4.51.1.2.00.00.00	ISSQN - Multas e Juros	2.500,00		
1.1.1.4.51.1.3.00.00.00	ISSQN - Dívida Ativa	13.000,00		
1.1.1.4.51.1.4.00.00.00	ISSQN - Dívida Ativa - Multas e Juros	2.500,00		
1.1.1.4.51.1.9.00.00.00	ISSQN - Dívida Ativa - Atualização Monetária	5.000,00		
1.1.1.4.51.2.0.00.00.00	Imposto sobre Serviços de Qualquer Natureza - Simples Nacional	285.000,00		
1.1.1.4.51.2.1.00.00.00	ISSQN - Simples Nacional	285.000,00		



**Estado de São Paulo**  
**PREFEITURA MUNICIPAL DE CUNHA**

LEI ORÇAMENTÁRIA ANUAL 2022

Receita por Categorias Econômicas (Anexo 2 da Lei nº 4.320/64)

Página: 2/9  
 Data: 30/09/2021

Código	Especificação	Desdobramento	Fonte	Categoria Econômica
<b>Entidade: 1 - PREFEITURA MUNICIPAL DE CUNHA</b>				
<b>RECEITAS ORÇAMENTÁRIAS</b>				
1.1.2.0.00.0.0.00.00.00	Taxas			
1.1.2.1.00.0.0.00.00.00	Taxas pelo Exercício do Poder de Polícia		409.400,00	
1.1.2.1.01.0.0.00.00.00	Taxas de Inspeção, Controle e Fiscalização	214.700,00		
1.1.2.1.01.0.1.00.00.00	Taxas de Inspeção, Controle e Fiscalização	214.700,00		
1.1.2.1.01.0.1.01.00.00	Taxa de licença e funcionamento Comércio Indústria e Serviços	161.500,00		
1.1.2.1.01.0.1.02.00.00	Taxa de licença para execução de obras	140.000,00		
1.1.2.1.01.0.1.03.00.00	Taxa de utilização de área de domínio público	5.000,00		
1.1.2.1.01.0.1.04.00.00	Taxa de aprovação de projeto de construção civil	5.000,00		
1.1.2.1.01.0.1.05.00.00	Taxa de Inspeção, Controle e Fiscalização	1.000,00		
1.1.2.1.01.0.1.06.00.00	Taxa de Inspeção, Controle e Fiscalização	6.500,00		
1.1.2.1.01.0.2.00.00.00	Outros taxas de exercício Poder Polícia	4.000,00		
1.1.2.1.01.0.3.00.00.00	Taxas de Inspeção, Controle e Fiscalização - Multas e juros	8.200,00		
1.1.2.1.01.0.4.00.00.00	Taxas de Inspeção, Controle e Fiscalização - Dívida Ativa	34.000,00		
1.1.2.1.01.0.9.00.00.00	Taxas de Inspeção, Controle e Fiscalização - D.A. - Multas e Juros	10.000,00		
1.1.2.2.00.0.0.00.00.00	Taxas de Inspeção, Controle e Fiscalização - D. A. - Atualização Monetária	1.000,00		
1.1.2.2.01.0.0.00.00.00	Taxas pela Prestação de Serviços	194.700,00		
1.1.2.2.01.0.1.00.00.00	Taxas pela Prestação de Serviços	194.700,00		
1.1.2.2.01.0.1.01.00.00	Taxas pela prestação de Serviços - Principal	190.000,00		
1.1.2.2.01.0.1.02.00.00	Taxas pela prestação de serviços	180.000,00		
1.1.2.2.01.0.2.00.00.00	Taxas de cemitério	10.000,00		
1.1.2.2.01.0.3.00.00.00	Taxas pela prestação de serviços - Multas e juros	1.200,00		
1.1.2.2.01.0.4.00.00.00	Taxas pela prestação de serviços - Dívida Ativa	1.000,00		
1.1.2.2.01.0.9.00.00.00	Taxas pela prestação de serviços - D.A - Multas e juros	2.000,00		
1.2.0.0.00.0.0.00.00.00	Taxas pela prestação de serviços - D. A. - Atualização monetária	500,00		
1.2.4.0.00.0.0.00.00.00	Contribuições			
1.2.4.1.00.0.0.00.00.00	Contribuição para o Custeio do Serviço de Iluminação Pública		620.000,00	
1.2.4.1.50.0.0.00.00.00	Contribuição para o Custeio do Serviço de Iluminação Pública		620.000,00	
1.2.4.1.50.0.1.00.00.00	Contribuição para o Custeio do Serviço de Iluminação Pública	620.000,00		
1.3.0.0.00.0.0.00.00.00	Contribuição para o Custeio do Serviço de Iluminação Pública - Principal	620.000,00		
1.3.1.0.00.0.0.00.00.00	Receita Patrimonial			
1.3.1.1.00.0.0.00.00.00	Exploração do Patrimônio Imobiliário do Estado		147.780,00	
1.3.1.1.01.0.0.00.00.00	Exploração do Patrimônio Imobiliário do Estado		29.400,00	
1.3.1.1.01.1.0.00.00.00	Aluguéis, Arrendamentos, Foros, Laudémios, Tarifas de Ocupação	29.400,00		
	Aluguéis e Arrendamentos	29.400,00		





**Estado de São Paulo**  
**PREFEITURA MUNICIPAL DE CUNHA**

LEI ORÇAMENTÁRIA ANUAL 2022

Receita por Categorias Econômicas (Anexo 2 da Lei nº 4.320/64)

Página: 3/9  
 Data: 30/09/2021

Código	Especificação	Desdobramento	Fonte	Categoria Econômica
<b>Entidade: 1 - PREFEITURA MUNICIPAL DE CUNHA</b>				
<b>RECEITAS ORÇAMENTÁRIAS</b>				
1.3.1.1.01.1.1.00.00.00	Aluguéis e Arrendamentos - Principal	24.000,00		
1.3.1.1.01.1.2.00.00.00	Aluguéis e Arrendamentos - Multas e Juros	1.000,00		
1.3.1.1.01.1.3.00.00.00	Aluguéis e Arrendamentos - Dívida Ativa	2.400,00		
1.3.1.1.01.1.4.00.00.00	Aluguéis e Arrendamentos - D.A. - Multas e Juros	1.000,00		
1.3.1.1.01.1.9.00.00.00	Aluguéis e Arrendamentos - D. A. - Atualização Monetária	1.000,00		
1.3.2.0.00.0.0.00.00.00	Valores Mobiliários		117.380,00	
1.3.2.1.00.0.0.00.00.00	Juros e Correções Monetárias	116.180,00		
1.3.2.1.01.0.0.00.00.00	Remuneração de Depósitos Bancários	116.180,00		
1.3.2.1.01.0.1.00.00.00	Remuneração de Depósitos Bancários - Principal	116.180,00		
1.3.2.1.01.0.1.01.00.00	Rec. Rem. Dep. Banc. Rec. Vinculado - FNAS - Estado	500,00		
1.3.2.1.01.0.1.02.00.00	Rec. Rem. Dep. Banc. Rec. Vinculado - FNAS - União	1.000,00		
1.3.2.1.01.0.1.03.00.00	Rec. Rem. Dep. Banc. Rec. Vinculado - FUNDEB	10.080,00		
1.3.2.1.01.0.1.04.00.00	Rec. Rem. Dep. Banc. Rec. Vinculado - Saúde - Tesouro	1.000,00		
1.3.2.1.01.0.1.05.00.00	Rec. Rem. Dep. Banc. Rec. Vinculado - Saúde - Estado	3.100,00		
1.3.2.1.01.0.1.06.00.00	Rec. Rem. Dep. Banc. Rec. Vinculado - Saúde - União	10.000,00		
1.3.2.1.01.0.1.07.00.00	Rec. Rem. Dep. Banc. Rec. Vinculado - Educação - Tesouro	1.000,00		
1.3.2.1.01.0.1.08.00.00	Rec. Rem. Dep. Banc. Rec. Vinculado - Educação - Estado	44.000,00		
1.3.2.1.01.0.1.09.00.00	Rec. Rem. Dep. Banc. Rec. Vinculado - Educação - União	13.000,00		
1.3.2.1.01.0.1.10.00.00	Rec. Rem. Dep. Banc. Rec. Vinculado - CIDE	500,00		
1.3.2.1.01.0.1.11.00.00	Rec. Rem. Dep. Banc. Rec. Vinculado - DADE	10.000,00		
1.3.2.1.01.0.1.12.00.00	Rec. Rem. Dep. Banc. Rec. Vinculado - Outros - Estado	1.500,00		
1.3.2.1.01.0.1.13.00.00	Rec. Rem. Dep. Banc. Rec. Vinculado - Outros - União	4.500,00		
1.3.2.1.01.0.1.14.00.00	Rec. Rem. Dep. Banc. Rec. Não Vinculado	16.000,00		
1.3.2.2.00.0.0.00.00.00	Dividendos	1.200,00		
1.3.2.2.01.0.0.00.00.00	Dividendos	1.200,00		
1.3.2.2.01.0.1.00.00.00	Dividendos - Principal	1.200,00		
1.3.9.0.00.0.0.00.00.00	Demais Receitas Patrimoniais		1.000,00	
1.3.9.00.0.0.00.00.00	Outras Receitas Patrimoniais	1.000,00		
1.3.9.99.0.0.00.00.00	Outras Receitas Patrimoniais	1.000,00		
1.3.9.99.0.1.00.00.00	Outras Receitas Patrimoniais - Principal	500,00		
1.3.9.99.0.3.00.00.00	Outras Receitas Patrimoniais - Dívida Ativa	500,00		
1.6.0.0.00.0.0.00.00.00	Receita de Serviços		2.021.100,00	
1.6.1.0.00.0.0.00.00.00	Serviços Administrativos e Comerciais Gerais		2.021.100,00	



**Estado de São Paulo**  
**PREFEITURA MUNICIPAL DE CUNHA**

LEI ORÇAMENTÁRIA ANUAL 2022

Receita por Categorias Econômicas (Anexo 2 da Lei nº 4.320/64)

Página: 4/9  
 Data: 30/09/2021

Código	Especificação	Desdobramento	Fonte	Categoria Econômica
<b>Entidade: 1 - PREFEITURA MUNICIPAL DE CUNHA</b>				
<b>RECEITAS ORÇAMENTÁRIAS</b>				
1.6.1.1.00.0.0.00.00.00	Serviços Administrativos e Comerciais Gerais	2.021.100,00		
1.6.1.1.01.0.0.00.00.00	Serviços Administrativos e Comerciais Gerais	2.021.100,00		
1.6.1.1.01.0.1.00.00.00	Serviços Administrativos e Comerciais Gerais - Principal	1.791.000,00		
1.6.1.1.01.0.1.01.00.00	Serviços de religamento de água	1.000,00		
1.6.1.1.01.0.1.02.00.00	Serv. de captação, adução, tratamento, res. distribuição de água	1.000.000,00		
1.6.1.1.01.0.1.03.00.00	Serv. coleta, transp. trat. e destino final resíduos sólidos	790.000,00		
1.6.1.1.01.0.2.00.00.00	Serviços Administrativos e Comerciais Gerais - Multas e Juros	14.300,00		
1.6.1.1.01.0.2.01.00.00	Serv. de captação, adução, tratamento, res. distribuição de água - Multas e Juros	8.300,00		
1.6.1.1.01.0.2.02.00.00	Serv. coleta, transp. trat. e destino final resíduos sólidos - Multas e Juros	6.000,00		
1.6.1.1.01.0.3.00.00.00	Serviços Administrativos e Comerciais Gerais - Dívida Ativa	169.000,00		
1.6.1.1.01.0.3.01.00.00	Serv. de captação, adução, tratamento, res. distribuição de água - Dívida Ativa	125.000,00		
1.6.1.1.01.0.3.02.00.00	Serv. coleta, transp. trat. e destino final resíduos sólidos - Dívida Ativa	44.000,00		
1.6.1.1.01.0.4.00.00.00	Serviços Administrativos e Comerciais Gerais - D. A. - Multas e Juros	44.000,00		
1.6.1.1.01.0.4.01.00.00	Serv. de captação, adução, tratamento, res. distribuição de água - D.A. - Multas e Juros	28.000,00		
1.6.1.1.01.0.4.02.00.00	Serv. coleta, transp. trat. e destino final resíduos sólidos - D.A. - Multas e Juros	16.000,00		
1.6.1.1.01.0.9.00.00.00	Serviços Administrativos e Comerciais Gerais - D.A. - Atualização Monetária	2.800,00		
1.6.1.1.01.0.9.01.00.00	Serv. de captação, adução, tratamento, res. distribuição de água - D.A. - Atualização Monetária	1.800,00		
1.6.1.1.01.0.9.02.00.00	Serv. coleta, transp. trat. e destino final resíduos sólidos - D.A. - Atualização Monetária	1.000,00		
1.7.0.0.00.0.0.00.00.00	Transferências Correntes			
1.7.1.0.00.0.0.00.00.00	Transferências da União e de suas Entidades		69.225.020,00	
1.7.1.1.00.0.0.00.00.00	Transferências decorrentes de Participação na Receita da União		31.794.440,00	
1.7.1.1.51.0.0.00.00.00	Cota-Parte do Fundo de Participação dos Municípios - FPM	22.684.200,00		
1.7.1.1.51.0.1.00.00.00	Cota-Parte do Fundo de Participação dos Municípios - FPM Principal	22.668.800,00		
1.7.1.1.51.2.0.00.00.00	Cota-Parte do Fundo de Participação dos Municípios - 1% FPM - dezembro	21.125.000,00		
1.7.1.1.51.2.1.00.00.00	Cota-Parte do FPM - 1% dezembro	723.800,00		
1.7.1.1.51.3.0.00.00.00	Cota-Parte do Fundo de Participação dos Municípios - 1% FPM - julho	723.800,00		
1.7.1.1.51.3.1.00.00.00	Cota-Parte do FPM- 1% julho	820.000,00		
1.7.1.1.52.0.0.00.00.00	Cota-Parte do Imposto sobre a Propriedade Territorial Rural	820.000,00		
1.7.1.1.52.0.1.00.00.00	Cota-Parte do Imposto sobre a Propriedade Territorial Rural	15.400,00		
1.7.1.2.00.0.0.00.00.00	Transferências das Compensações Financeiras pela Exploração de Recursos Naturais	15.400,00		
1.7.1.2.52.0.0.00.00.00	Cota-Parte da Compensação Financeira pela Produção do Petróleo	1.757.500,00		
1.7.1.2.52.1.0.00.00.00	Cota-Parte da compensação Financeira pela Produção de Petróleo - Lei nº 7990/89	1.757.000,00		
1.7.1.2.52.1.1.00.00.00	Cota-Parte da compensação Financeira pela Produção de Petróleo - Lei nº 7990/89 - Principal	10.000,00		
		10.000,00		



**Estado de São Paulo**  
**PREFEITURA MUNICIPAL DE CUNHA**

LEI ORÇAMENTÁRIA ANUAL 2022

Receita por Categorias Econômicas (Anexo 2 da Lei nº 4.320/64)

Página: 5/9  
 Data: 30/09/2021

Código	Especificação	Desdobramento	Fonte	Categoria Econômica
<b>Entidade: 1 - PREFEITURA MUNICIPAL DE CUNHA</b>				
<b>RECEITAS ORÇAMENTÁRIAS</b>				
1.7.1.2.52.3.0.00.00.00	Cota-Parte pela Participação Especial - Lei nº 9478/97, artigo 50	1.087.000,00		
1.7.1.2.52.3.1.00.00.00	Cota-Parte pela Participação Especial - Lei nº 9478/97, artigo 50	1.087.000,00		
1.7.1.2.52.4.0.00.00.00	Cota-Parte do Fundo Especial do Petróleo -FEP	660.000,00		
1.7.1.2.52.4.1.00.00.00	Cota-Parte do Fundo Especial do Petróleo -FEP - Principal	660.000,00		
1.7.1.2.99.0.0.00.00.00	Outras Transf. decorrentes de Comp. Financeira pela Exploração de Recursos Naturais	500,00		
1.7.1.2.99.0.1.00.00.00	Outras Transf. decorrentes de Comp. Financeira pela Exploração de Recursos Naturais - Principal	500,00		
1.7.1.3.00.0.0.00.00.00	Transferência de Recursos do Sistema Único - SUS	5.117.420,00		
1.7.1.3.50.0.0.00.00.00	Transf. de Rec. do SUS - Repasses Fundo a Fundo - Bloco de Man. de Ações e Serv. de Saúde	5.117.420,00		
1.7.1.3.50.1.0.00.00.00	Transf. de Rec. do Bloco de ações e Serviços de Saúde - Atenção Primária	2.410.270,00		
1.7.1.3.50.1.1.00.00.00	Transferências de Rec. do Bloco de Man. das Ações e Serviços Públicos de Saúde - Atenção Primária	2.410.270,00		
1.7.1.3.50.1.1.01.00.00	Agente Comunitário de Saúde - ACS	576.600,00		
1.7.1.3.50.1.1.02.00.00	Incentivo Financeiro da APS - Desempenho	212.800,00		
1.7.1.3.50.1.1.03.00.00	Incentivo Financeiro da APS - Capacitação Ponderada	1.281.500,00		
1.7.1.3.50.1.1.04.00.00	Incremento Temporário ao Custeio dos Serviços de Atenção Básica em Saúde	200.000,00		
1.7.1.3.50.1.1.05.00.00	Implementação de Políticas para a Rede Cegonha	500,00		
1.7.1.3.50.1.1.06.00.00	Coronavírus (COVID-19 - SAPS)	80.000,00		
1.7.1.3.50.1.1.07.00.00	Incentivo para Ações Estratégicas	58.870,00		
1.7.1.3.50.2.0.00.00.00	Transf. de Rec. do Bloco de ações e Serviços de Saúde - Atenção Especializada	2.522.800,00		
1.7.1.3.50.2.1.00.00.00	Transf. de Recursos do Bloco de Manut. das Ações e Serv. de Saúde - Atenção Especializada - Prioridade	2.522.800,00		
1.7.1.3.50.2.1.01.00.00	Atenção à Saúde da População para procedimentos no MAC	2.259.800,00		
1.7.1.3.50.2.1.02.00.00	SAMU	263.000,00		
1.7.1.3.50.3.0.00.00.00	Transf. de Rec. do Bloco de ações e Serviços de Saúde - Vigilância em Saúde	91.850,00		
1.7.1.3.50.3.1.00.00.00	Transf. de Rec. do Bloco de Man. das Ações e Serviços Públicos de Saúde - Vigilância em Saúde -	91.850,00		
1.7.1.3.50.3.1.01.00.00	Incentivo financeiro para execução de Ações em Vigilância Sanitária	13.250,00		
1.7.1.3.50.3.1.02.00.00	Incentivo Financeiro para Vigilância em Saúde - Desp. Diversas	41.400,00		
1.7.1.3.50.3.1.03.00.00	Assistência Financeira para Agentes de Combate às Endemias	37.200,00		
1.7.1.3.50.4.0.00.00.00	Transf. de Rec. do Bloco de ações e Serviços de Saúde - Assistência Farmacêutica	92.500,00		
1.7.1.3.50.4.1.00.00.00	Prom. da Assistência Farmacêutica e Insumos Estrat. na Atenção Básica	92.500,00		
1.7.1.4.00.0.0.00.00.00	Transferências de Recursos do Fundo Nacional de Desenvolvimento da Educação - FNDE	1.958.720,00		
1.7.1.4.50.0.0.00.00.00	Transferências do Salário Educação	1.465.000,00		
1.7.1.4.50.0.1.00.00.00	Transferências do Salário Educação - Principal	1.465.000,00		
1.7.1.4.51.0.0.00.00.00	Transferências do Programa Dinheiro Direto na Escola - PDDE	16.000,00		
1.7.1.4.51.0.1.00.00.00	Transferências do Programa Dinheiro Direto na Escola - PDDE	16.000,00		





**Estado de São Paulo**  
**PREFEITURA MUNICIPAL DE CUNHA**

LEI ORÇAMENTÁRIA ANUAL 2022

Receita por Categorias Econômicas (Anexo 2 da Lei nº 4.320/64)

Página: 6/9  
 Data: 30/09/2021

Código	Especificação	Desdobramento	Fonte	Categoria Econômica
<b>Entidade: 1 - PREFEITURA MUNICIPAL DE CUNHA</b>				
<b>RECEITAS ORÇAMENTÁRIAS</b>				
1.7.1.4.52.0.0.00.00.00	Transferências do Programa Nacional de Alimentação Escolar - PNAE	287.720,00		
1.7.1.4.52.0.1.00.00.00	Transferências do Programa Nacional de Alimentação Escolar - PNAE	287.720,00		
1.7.1.4.52.0.1.01.00.00	Programa Nacional de Alimentação Escolar - Prê	42.290,00		
1.7.1.4.52.0.1.02.00.00	Programa Nacional de Alimentação Escolar - Creche	41.300,00		
1.7.1.4.52.0.1.03.00.00	Programa Nacional de Alimentação Escolar - Ensino Médio	45.430,00		
1.7.1.4.52.0.1.04.00.00	Programa Nacional de Alimentação Escolar - Ensino Fundamental	4.800,00		
1.7.1.4.52.0.1.05.00.00	Programa Nacional de Alimentação Escolar - EJA	153.900,00		
1.7.1.4.53.0.0.00.00.00	Transferências do Programa Nacional de Apoio ao Transporte Escolar - PNATE	190.000,00		
1.7.1.4.53.0.1.00.00.00	Transferências do Programa Nacional de Apoio ao Transporte Escolar - PNATE	190.000,00		
1.7.1.6.50.0.0.00.00.00	Transferências de Recursos do Fundo Nacional de Assistência Social - FNAS	266.600,00		
1.7.1.6.50.0.1.00.00.00	Transferências de Recursos do Fundo Nacional de Assistência Social - FNAS	266.600,00		
1.7.1.6.50.0.1.01.00.00	Transferência de Rec. do FNAS - Proteção Especial - Principal	50.000,00		
1.7.1.6.50.0.1.02.00.00	PSE - Piso Fixo de Média Complexidade - PAEFI	31.800,00		
1.7.1.6.50.0.1.03.00.00	PSE - Piso de Transição de Média Complexidade	10.700,00		
1.7.1.6.50.0.2.00.00.00	PSE - Piso de Alta Complexidade - Criança/Adolescente	7.500,00		
1.7.1.6.50.0.2.01.00.00	Transferência de Rec. do FNAS - Proteção Básica - Principal	216.600,00		
1.7.1.6.50.0.2.02.00.00	PSB - Piso Básico Fixo	123.300,00		
1.7.1.9.00.0.0.00.00.00	PSB - Índice de Gestão Descentralizada - IGDBF	93.300,00		
1.7.1.9.99.0.0.00.00.00	Outras Transferências de Recursos da União e de suas Entidades	10.000,00		
1.7.1.9.99.0.1.00.00.00	Outras Transferências de Recursos da União e de suas Entidades	10.000,00		
1.7.2.0.00.0.0.00.00.00	Outras Transferências de Recursos da União e de suas Entidades - Principal	10.000,00		
1.7.2.1.00.0.0.00.00.00	Transferências dos Estados e do Distrito Federal e de suas Entidades		28.420.580,00	
1.7.2.1.50.0.0.00.00.00	Participação na Receita dos Estados e do Distrito Federal	19.384.200,00		
1.7.2.1.50.0.1.00.00.00	Cota-Parte do ICMS	17.040.000,00		
1.7.2.1.51.0.0.00.00.00	Cota-Parte do ICMS	17.040.000,00		
1.7.2.1.51.0.1.00.00.00	Cota-Parte do IPVA	2.200.000,00		
1.7.2.1.52.0.0.00.00.00	Cota-Parte do IPVA	2.200.000,00		
1.7.2.1.52.0.1.00.00.00	Cota-Parte do IPI - Municípios	110.000,00		
1.7.2.1.53.0.0.00.00.00	Cota-Parte do IPI - Municípios	110.000,00		
1.7.2.1.53.0.1.00.00.00	Cota-Parte da Contribuição de Intervenção no Domínio Econômico	34.200,00		
1.7.2.2.00.0.0.00.00.00	Cota-Parte da Contribuição de Intervenção no Domínio Econômico - CIDE	34.200,00		
1.7.2.2.52.0.0.00.00.00	Transferência das Compensações Financeiras para Explor. de Recursos Naturais	48.600,00		
	Cota-Parte Royalties - Compensação Financeira pela Produção Petróleo	48.600,00		



**Estado de São Paulo**  
**PREFEITURA MUNICIPAL DE CUNHA**

LEI ORÇAMENTÁRIA ANUAL 2022

Receita por Categorias Econômicas (Anexo 2 da Lei nº 4.320/64)

Página: 7/9  
 Data: 30/09/2021

Código	Especificação	Desdobramento	Fonte	Categoria Econômica
<b>Entidade: 1 - PREFEITURA MUNICIPAL DE CUNHA</b>				
<b>RECEITAS ORÇAMENTÁRIAS</b>				
1.7.2.2.52.0.1.00.00.00	Cota-Parte Royalties - compensação Financeira Prod. Petróleo - Lei nº 7.990/89	48.600,00		
1.7.2.3.00.0.0.00.00.00	Transferências de Recursos do Sistema Único de Saúde - SUS	435.240,00		
1.7.2.3.50.0.0.00.00.00	Transferências de Recursos do Sistema Único de Saúde - SUS	435.240,00		
1.7.2.3.50.0.1.00.00.00	Transferências de Recursos do sistema Único de Saúde - SUS - Principal	435.240,00		
1.7.2.3.50.0.1.01.00.00	Programa Qualis Mais	220.900,00		
1.7.2.3.50.0.1.02.00.00	Programa Controle da Glicemia	8.900,00		
1.7.2.3.50.0.1.03.00.00	Programa Sorria São Paulo	36.000,00		
1.7.2.3.50.0.1.04.00.00	Programa Campanha Aedes Aegypti	2.640,00		
1.7.2.3.50.0.1.05.00.00	Programa Dose Certa	500,00		
1.7.2.3.50.0.1.06.00.00	PAB Fixo	12.800,00		
1.7.2.3.50.0.1.07.00.00	PAB Variável	100.000,00		
1.7.2.3.50.0.1.08.00.00	Recursos COVID-19	50.000,00		
1.7.2.3.50.0.1.09.00.00	Rastreamento, Detecção e Controle de Câncer	3.500,00		
1.7.2.4.00.0.0.00.00.00	Transferências de Convênios dos Estados e Distrito Federal e de suas Entidades	8.380.000,00		
1.7.2.4.50.0.0.00.00.00	Transferências de convênios dos Estados e DF para o SUS	10.000,00		
1.7.2.4.50.0.1.00.00.00	Transferências de Convênios do Estado destinados ao SUS	10.000,00		
1.7.2.4.51.0.0.00.00.00	Transferências de Convênios do Estado destinados a Programas de Educação	8.370.000,00		
1.7.2.4.51.0.1.00.00.00	Transferências de Convênios dos Estados destinados a Programas de Educação - Principal	8.370.000,00		
1.7.2.4.51.0.1.01.00.00	Programa Transporte de Alunos	8.040.000,00		
1.7.2.4.51.0.1.02.00.00	Programa Fornecimento de Alimentação Escolar	330.000,00		
1.7.2.8.00.0.0.00.00.00	Transferências dos Estados - Específica E/M	10.340,00		
1.7.2.8.10.0.0.00.00.00	Transferência de Convênios dos Estados e do Distrito Federal e de Suas Entidades	10.340,00		
1.7.2.8.10.9.0.00.00.00	Outras Transferências de Convênio dos Estados	10.340,00		
1.7.2.8.10.9.1.00.00.00	Outras Transferências de Convênio dos Estados - Principal	10.340,00		
1.7.2.8.10.9.1.09.00.00	Outras Transferências de Convênios do Estado	10.340,00		
1.7.2.9.00.0.0.00.00.00	Outras Transferências do Estado e Distrito Federal	162.200,00		
1.7.2.9.51.0.0.00.00.00	Transferências de Estados destinados a Assistência Social	152.200,00		
1.7.2.9.51.0.1.00.00.00	Transferências de Estados destinadas à Assistência Social - Principal	152.200,00		
1.7.2.9.51.0.1.01.00.00	Programa Proteção Social Básica	110.200,00		
1.7.2.9.51.0.1.02.00.00	Programa Proteção Social Especial	42.000,00		
1.7.2.9.99.0.0.00.00.00	Outras Transferências dos Estados e DF - Principal	10.000,00		
1.7.2.9.99.0.1.00.00.00	Outras Transferências dos Estados e DF	10.000,00		
1.7.5.0.00.0.0.00.00.00	Transferências de Outras Instituições Públicas			
			9.010.000,00	



**Estado de São Paulo**  
**PREFEITURA MUNICIPAL DE CUNHA**

LEI ORÇAMENTÁRIA ANUAL 2022

Receita por Categorias Econômicas (Anexo 2 da Lei nº 4.320/64)

Página: 8/9  
 Data: 30/09/2021

Código	Especificação	Desdobramento	Fonte	Categoria Econômica
<b>Entidade: 1 - PREFEITURA MUNICIPAL DE CUNHA</b>				
<b>RECEITAS ORÇAMENTÁRIAS</b>				
1.7.5.1.00.0.0.00.00.00	Transferências de Rec. do Fundo de Manut. e Des. da Educação Básica e de Valor. dos Prof. da Educ	9.010.000,00		
1.7.5.1.50.0.0.00.00.00	Transferências de Rec. do Fundo de Manut. e Des. da Educação Básica e de Valor. dos Prof. da Educ	9.010.000,00		
1.7.5.1.50.0.1.00.00.00	Transferências de Rec. do Fundo de Manut. e Des. da Educação Básica e de Valor. dos Prof. da Educ	9.010.000,00		
1.9.0.0.00.0.0.00.00.00	Outras Receitas Correntes			
1.9.2.0.00.0.0.00.00.00	Indenizações, Restituições e Ressarcimentos		32.000,00	
1.9.2.1.00.0.0.00.00.00	Indenizações		20.000,00	
1.9.2.1.99.0.0.00.00.00	Outras Indenizações	10.000,00		
1.9.2.1.99.0.1.00.00.00	Outras Indenizações - Principal	10.000,00		
1.9.2.2.00.0.0.00.00.00	Restituições	10.000,00		
1.9.2.2.99.0.0.00.00.00	Outras Restituições	10.000,00		
1.9.2.2.99.0.1.00.00.00	Outras Restituições - Principal	10.000,00		
1.9.9.0.00.0.0.00.00.00	Demais Receitas Correntes			
1.9.9.0.00.0.0.00.00.00	Outras Receitas Correntes		12.000,00	
1.9.9.9.12.0.0.00.00.00	Encargos legais pela Inscrição em Dívida Ativa e Receitas de Ônus de Sucumbência	12.000,00		
1.9.9.9.12.2.0.00.00.00	Ônus de Sucumbência	2.000,00		
1.9.9.9.12.2.1.00.00.00	Ônus de Sucumbência	2.000,00		
1.9.9.9.99.0.0.00.00.00	Outras Receitas	2.000,00		
1.9.9.9.99.1.0.00.00.00	Outras Receitas Administrativas pela RFB	10.000,00		
1.9.9.9.99.1.1.00.00.00	Outras Receitas Administrativas pela RFB - Principal	10.000,00		
2.0.0.0.00.0.0.00.00.00	Receitas de Capital	10.000,00		
2.2.0.0.00.0.0.00.00.00	Alienação de Bens			3.080.000,00
2.2.2.0.00.0.0.00.00.00	Alienação de Bens Imóveis		50.000,00	
2.2.2.1.00.0.0.00.00.00	Alienação de Bens Imóveis		50.000,00	
2.2.2.1.01.0.0.00.00.00	Alienação de Bens Imóveis	50.000,00		
2.2.2.1.01.0.1.00.00.00	Alienação de Bens Imóveis	50.000,00		
2.4.0.0.00.0.0.00.00.00	Transferências de Capital	50.000,00		
2.4.1.0.00.0.0.00.00.00	Transferências da União e de suas Entidades		3.030.000,00	
2.4.1.1.00.0.0.00.00.00	Transferências de Recursos do Sistema Único de Saúde - SUS		20.000,00	
2.4.1.1.50.0.0.00.00.00	Transferências do SUS - Fundo a Fundo - Bloco de Manut. das Ações e Serviços de Saúde	10.000,00		
2.4.1.1.50.1.0.00.00.00	Transferências de Recursos do Bloco de Manut. das Ações e Serviços de Saúde - Atenção Primária	10.000,00		
2.4.1.1.50.1.1.00.00.00	Transferências de Recursos do Bloco de Manut. das Ações e Serviços de Saúde - Atenção Primária	10.000,00		
2.4.1.9.00.0.0.00.00.00	Outras Transferências de Recursos da União e de suas Entidades	10.000,00		
2.4.1.9.99.0.0.00.00.00	Outras Transferências de Recursos da União e de suas Entidades	10.000,00		





**Estado de São Paulo**  
**PREFEITURA MUNICIPAL DE CUNHA**

LEI ORÇAMENTÁRIA ANUAL 2022

Receita por Categorias Econômicas (Anexo 2 da Lei nº 4.320/64)

Página: 9/9  
 Data: 30/09/2021

Código	Especificação	Desdobramento	Fonte	Categoria Econômica
<b>Entidade: 1 - PREFEITURA MUNICIPAL DE CUNHA</b>				
<b>RECEITAS ORÇAMENTÁRIAS</b>				
2.4.1.9.99.0.1.00.00.00	Outras Transferências de Recursos da União e de suas Entidades - Principal	10.000,00		
2.4.2.0.00.0.0.00.00.00	Transferências dos Estados e do Distrito Federal e de suas Entidades		3.010.000,00	
2.4.2.1.00.0.0.00.00.00	Transferências de Recursos do Sistema Único de Saúde - SUS	10.000,00		
2.4.2.1.50.0.0.00.00.00	Transferências de Recursos do Sistema Único de Saúde - SUS	10.000,00		
2.4.2.1.50.0.1.00.00.00	Transferências de Recursos do Sistema Único de Saúde - SUS - Principal	10.000,00		
2.4.2.2.00.0.0.00.00.00	Transferências de Convênios dos Estados e Distrito Federal e sua Entidades	3.000.000,00		
2.4.2.2.99.0.0.00.00.00	Outras Transferências de Convênios dos Estados e Distrito Federal e de suas Entidades	3.000.000,00		
2.4.2.2.99.0.1.00.00.00	Outras Transferências de Convênios Estado	3.000.000,00		
4.9.0.0.00.0.0.00.00.00	<b>DEDUÇÕES DE RECEITAS</b>			
4.9.5.0.00.0.0.00.00.00	<b>FUNDEB</b>			-8.098.080,00
4.9.5.1.0.00.0.0.00.00.00	<b>DEDUÇÕES DO FUNDEB - RECEITAS CORRENTES</b>		-8.098.080,00	
4.9.5.1.1.00.0.0.00.00.00	<b>DEDUTORAS DO FUNDEB - RECEITAS DA UNIÃO</b>		-8.098.080,00	
4.9.5.1.1.01.0.0.00.00.00	<b>DEDUTORAS DO FUNDEB - RECEITAS DA UNIÃO</b>	-4.228.080,00		
4.9.5.1.1.01.0.0.02.00.00	Dedução da Receita p/ Formação do FUNDEB - FPM	-4.228.080,00		
4.9.5.1.1.01.0.0.05.00.00	Dedução da Receita p/ Formação do FUNDEB - ITR	-4.225.000,00		
4.9.5.1.2.00.0.0.00.00.00	<b>DEDUÇÕES DO FUNDEB - RECEITAS DO ESTADO</b>	-3.080,00		
4.9.5.1.2.01.0.0.00.00.00	<b>DEDUTORAS DO FUNDEB - RECEITAS DO ESTADO</b>	-3.870.000,00		
4.9.5.1.2.01.0.1.00.00.00	Dedução da Receita p/ Formação do FUNDEB - ICMS	-3.870.000,00		
4.9.5.1.2.01.0.2.00.00.00	Dedução da Receita p/ Formação do FUNDEB - IPVA	-3.408.000,00		
4.9.5.1.2.01.0.4.00.00.00	Dedução da Receita p/ Formação do FUNDEB - IPI	-440.000,00		
		-22.000,00		
		<b>Total das receitas:</b>		<b>72.080.220,00</b>
		<b>Total por entidade:</b>		<b>72.080.220,00</b>
		<b>Total geral:</b>		<b>72.080.220,00</b>

**Estado de São Paulo**  
**PREFEITURA MUNICIPAL DE CUNHA**

LEI ORÇAMENTÁRIA ANUAL 2022

Natureza da Despesa por Categorias Econômicas (Anexo 2 da Lei nº 4.320/64)

Página: 1/3

Data: 14/10/2021

Código	Especificação	Elemento	Grupo de Despesa	Categoria Econômica
<b>Entidade: 1 - PREFEITURA MUNICIPAL DE CUNHA</b>				
<b>DESPESAS ORÇAMENTÁRIAS</b>				
3.0.00.00.00.00.00.00	Despesas Correntes			63.705.516,00
3.1.00.00.00.00.00.00	Pessoal E Encargos Sociais		34.682.340,00	
3.1.90.00.00.00.00.00	Aplicações Diretas		34.682.340,00	
3.1.90.01.00.00.00.00	Aposentadorias, Reserva Remunerada E Reformas	340.000,00		
3.1.90.03.00.00.00.00	Pensões Do Rpps E Do Militar	190.000,00		
3.1.90.11.00.00.00.00	Vencimentos E Vantagens Fixas - Pessoal Civil	25.359.020,00		
3.1.90.13.00.00.00.00	Obrigações Patronais	7.431.320,00		
3.1.90.91.00.00.00.00	Sentenças Judiciais	1.280.000,00		
3.1.90.94.00.00.00.00	Indenizações E Restituições Trabalhistas	82.000,00		
3.3.00.00.00.00.00.00	Outras Despesas Correntes		29.023.176,00	
3.3.50.00.00.00.00.00	Transferências A Instituições Privadas Sem Fi		3.326.680,00	
3.3.50.43.00.00.00.00	Subvenções Sociais	3.326.680,00		
3.3.90.00.00.00.00.00	Aplicações Diretas		25.696.496,00	
3.3.90.14.00.00.00.00	Diárias - Pessoal Civil	110.000,00		
3.3.90.30.00.00.00.00	Material De Consumo	4.055.940,00		
3.3.90.31.00.00.00.00	Premiações Culturais, Artísticas, Científicas	8.000,00		
3.3.90.32.00.00.00.00	Material, Bem Ou Serviço Para Distribuição Gr	1.306.226,00		
3.3.90.35.00.00.00.00	Serviços De Consultoria	10.000,00		
3.3.90.36.00.00.00.00	Outros Serviços De Terceiros - Pessoa Física	243.500,00		
3.3.90.39.00.00.00.00	Outros Serviços De Terceiros - Pessoa Jurídica	18.212.830,00		
3.3.90.40.00.00.00.00	Serviços De Tecnologia Da Informação E Comuni	852.000,00		
3.3.90.46.00.00.00.00	Auxílio Alimentação	385.000,00		
3.3.90.47.00.00.00.00	Obrigações Tributárias E Contributivas	500.000,00		
3.3.90.91.00.00.00.00	Sentenças Judiciais	3.000,00		
3.3.90.92.00.00.00.00	Despesas De Exercícios Anteriores	3.000,00		
3.3.90.93.00.00.00.00	Indenizações E Restituições	7.000,00		
4.0.00.00.00.00.00.00	Despesas De Capital			5.138.000,00
4.4.00.00.00.00.00.00	Investimentos		3.637.000,00	
4.4.90.00.00.00.00.00	Aplicações Diretas		3.637.000,00	
4.4.90.51.00.00.00.00	Obras E Instalações	3.265.000,00		
4.4.90.52.00.00.00.00	Equipamentos E Material Permanente	345.000,00		
4.4.90.61.00.00.00.00	Aquisição De Imóveis	1.000,00		
4.4.90.91.00.00.00.00	Sentenças Judiciais	23.000,00		
4.4.90.93.00.00.00.00	Indenizações E Restituições	3.000,00		
4.5.00.00.00.00.00.00	Inversões Financeiras		1.000,00	

**Estado de São Paulo**  
**PREFEITURA MUNICIPAL DE CUNHA**

LEI ORÇAMENTÁRIA ANUAL 2022

Natureza da Despesa por Categorias Econômicas (Anexo 2 da Lei nº 4.320/64)

Página: 2/3

Data: 14/10/2021

Código	Especificação	Elemento	Grupo de Despesa	Categoria Econômica
<b>Entidade: 1 - PREFEITURA MUNICIPAL DE CUNHA</b>				
<b>DESPESAS ORÇAMENTÁRIAS</b>				
4.5.90.00.00.00.00.00	Aplicações Diretas		1.000,00	
4.5.90.61.00.00.00.00	Aquisição De Imóveis	1.000,00		
4.6.00.00.00.00.00.00	Amortização Da Dívida		1.500.000,00	
4.6.90.00.00.00.00.00	Aplicações Diretas		1.500.000,00	
4.6.90.71.00.00.00.00	Principal Da Dívida Contratual Resgatada	1.500.000,00		
9.0.00.00.00.00.00.00	Reserva De Contingência			774.664,00
9.9.00.00.00.00.00.00	Reserva De Contingência		774.664,00	
9.9.99.00.00.00.00.00	Reserva De Contingência		774.664,00	
9.9.99.99.00.00.00.00	Reserva De Contingência	774.664,00		
			<b>Total das despesas:</b>	<b>69.618.180,00</b>
			<b>Total da entidade:</b>	<b>69.618.180,00</b>
<b>Entidade: 3 - CAMARA MUNICIPAL DE CUNHA</b>				
<b>DESPESAS ORÇAMENTÁRIAS</b>				
3.0.00.00.00.00.00.00	Despesas Correntes			2.312.040,00
3.1.00.00.00.00.00.00	Pessoal E Encargos Sociais		1.949.200,00	
3.1.90.00.00.00.00.00	Aplicações Diretas		1.949.200,00	
3.1.90.11.00.00.00.00	Vencimentos E Vantagens Fixas - Pessoal Civil	1.527.200,00		
3.1.90.13.00.00.00.00	Obrigações Patronais	382.000,00		
3.1.90.94.00.00.00.00	Indenizações E Restituições Trabalhistas	40.000,00		
3.3.00.00.00.00.00.00	Outras Despesas Correntes		362.840,00	
3.3.90.00.00.00.00.00	Aplicações Diretas		362.840,00	
3.3.90.14.00.00.00.00	Diárias - Pessoal Civil	15.000,00		
3.3.90.30.00.00.00.00	Material De Consumo	110.000,00		
3.3.90.35.00.00.00.00	Serviços De Consultoria	1.000,00		
3.3.90.36.00.00.00.00	Outros Serviços De Terceiros - Pessoa Física	20.000,00		
3.3.90.39.00.00.00.00	Outros Serviços De Terceiros - Pessoa Jurídica	90.000,00		
3.3.90.40.00.00.00.00	Serviços De Tecnologia Da Informação E Comuni	126.840,00		
4.0.00.00.00.00.00.00	Despesas De Capital			150.000,00
4.4.00.00.00.00.00.00	Investimentos		150.000,00	
4.4.90.00.00.00.00.00	Aplicações Diretas		150.000,00	
4.4.90.51.00.00.00.00	Obras E Instalações	100.000,00		



**Estado de São Paulo**  
**PREFEITURA MUNICIPAL DE CUNHA**

LEI ORÇAMENTÁRIA ANUAL 2022

Natureza da Despesa por Categorias Econômicas (Anexo 2 da Lei nº 4.320/64)

Página: 3/3

Data: 14/10/2021

Código	Especificação	Elemento	Grupo de Despesa	Categoria Econômica
Entidade: 3 - CAMARA MUNICIPAL DE CUNHA				
DESPESAS ORÇAMENTÁRIAS				
4.4.90.52.00.00.00.00	Equipamentos E Material Permanente	50.000,00		

Total das despesas:	2.462.040,00
Total da entidade:	2.462.040,00
Total geral:	72.080.220,00



## Estado de São Paulo

## PREFEITURA MUNICIPAL DE CUNHA

LEI ORÇAMENTÁRIA ANUAL 2022

Funções e Subfunções de Governo (Anexo 5 da Lei nº 4.320/64)

Página: 1/1

Data: 30/09/2021

Funções	Subfunções
1 Legislativa	31 Ação Legislativa
4 Administração	121 Planejamento e Orçamento
	123 Administração Financeira
	182 Defesa Civil
5 Defesa Nacional	153 Defesa Terrestre
8 Assistência Social	241 Assistência ao Idoso
	243 Assistência à Criança e ao Adolescente
	244 Assistência Comunitária
10 Saúde	301 Atenção Básica
	302 Assistência Hospitalar e Ambulatorial
	304 Vigilância Sanitária
12 Educação	306 Alimentação e Nutrição
	361 Ensino Fundamental
	365 Educação Infantil
	367 Educação Especial
13 Cultura	392 Difusão Cultural
15 Urbanismo	452 Serviços Urbanos
17 Saneamento	512 Saneamento Básico Urbano
20 Agricultura	606 Extensão Rural
23 Comércio e Serviços	695 Turismo
26 Transporte	782 Transporte Rodoviário
27 Desporto e Lazer	812 Desporto Comunitário
28 Encargos Especiais	123 Administração Financeira
	128 Formação de Recursos Humanos
99 Reserva de Contingência	999 Reserva de Contingência



**Estado de São Paulo**  
**PREFEITURA MUNICIPAL DE CUNHA**

LEI ORÇAMENTÁRIA ANUAL 2022

Programa de Trabalho de Governo (Anexo 6 da Lei nº 4.320/64)

Página: 1/8  
 Data: 14/10/2021

Código	Especificação	Projetos	Atividades	Operações Especiais	Total
Entidade: 1 - PREFEITURA MUNICIPAL DE CUNHA		3.612.000,00	61.289.516,00	4.716.664,00	69.618.180,00
Órgão: 01.00 GABINETE DO PREFEITO		60.000,00	1.476.000,00	0,00	1.536.000,00
Unidade: 01.01 GABINETE DO PREFEITO E DEPENDÊNCIAS		60.000,00	750.000,00	0,00	810.000,00
04	Administração	60.000,00	750.000,00		810.000,00
04.121	Planejamento e Orçamento	60.000,00	750.000,00		810.000,00
04.121.0002	PROMOÇÃO DE GESTÕES ADM. E DE RECURSOS HUMANOS	60.000,00	750.000,00		810.000,00
04.121.0002.1.001	INVESTIMENTOS PARA ATENDIMENTO DO GABINETE E DEPENDÊNCIAS	60.000,00			60.000,00
04.121.0002.2.001	MANUTENÇÃO DAS AÇÕES ADMINISTRATIVAS DO GABINETE DO PREFEITO E ADMINISTRAT		750.000,00		750.000,00
Unidade: 01.02 JUNTA DO SERVIÇO MILITAR		0,00	52.000,00	0,00	52.000,00
05	Defesa Nacional		52.000,00		52.000,00
05.153	Defesa Terrestre		52.000,00		52.000,00
05.153.0002	PROMOÇÃO DE GESTÕES ADM. E DE RECURSOS HUMANOS		52.000,00		52.000,00
05.153.0002.2.002	MANUTENÇÃO DAS AÇÕES DE DEFESA E SEGURANÇA		52.000,00		52.000,00
Unidade: 01.03 Procuradoria Jurídica		0,00	674.000,00	0,00	674.000,00
04	Administração		674.000,00		674.000,00
04.121	Planejamento e Orçamento		674.000,00		674.000,00
04.121.0002	PROMOÇÃO DE GESTÕES ADM. E DE RECURSOS HUMANOS		674.000,00		674.000,00
04.121.0002.2.003	MANUTENÇÃO DAS ACOES DA PROCURADORIA JURIDICA		674.000,00		674.000,00
Órgão: 02.00 SERVIÇO DE ADMINISTRAÇÃO		22.000,00	4.370.100,00	2.342.000,00	6.734.100,00
Unidade: 02.01 SETOR DE ADMINISTRAÇÃO GERAL		22.000,00	4.284.000,00	1.212.000,00	5.518.000,00
04	Administração	22.000,00	4.284.000,00	1.212.000,00	5.518.000,00
04.121	Planejamento e Orçamento	22.000,00	4.284.000,00	1.212.000,00	5.518.000,00
04.121.0002	PROMOÇÃO DE GESTÕES ADM. E DE RECURSOS HUMANOS	22.000,00	4.284.000,00	1.212.000,00	5.518.000,00
04.121.0002.0.001	SENTENÇAS E PRECATÓRIOS JUDICIAIS			1.212.000,00	1.212.000,00
04.121.0002.1.002	INVESTIMENTOS NO SETOR DE ADMINISTRAÇÃO GERAL	20.000,00			20.000,00
04.121.0002.1.003	AQUISICAO DE IMOVEIS E DESAPROPRIACAO	2.000,00			2.000,00
04.121.0002.2.004	MANUTENCAO DA GESTAO ADMINISTRATIVA E RECURSOS HUMANOS		4.284.000,00		4.284.000,00



**Estado de São Paulo**  
**PREFEITURA MUNICIPAL DE CUNHA**

LEI ORÇAMENTÁRIA ANUAL 2022

Programa de Trabalho de Governo (Anexo 6 da Lei nº 4.320/64)

Página: 2/8

Data: 14/10/2021

Código	Especificação	Projetos	Atividades	Operações Especiais	Total
Entidade: 1 - PREFEITURA MUNICIPAL DE CUNHA		3.612.000,00	61.289.516,00	4.716.664,00	69.618.180,00
Órgão: 02.00 SERVIÇO DE ADMINISTRAÇÃO		22.000,00	4.370.100,00	2.342.000,00	6.734.100,00
Unidade: 02.02 SETOR DE ASSISTÊNCIA E PREVIDÊNCIA		0,00	0,00	1.130.000,00	1.130.000,00
04	Administração			1.130.000,00	1.130.000,00
04.121	Planejamento e Orçamento			1.130.000,00	1.130.000,00
04.121.0002	PROMOÇÃO DE GESTÕES ADM. E DE RECURSOS HUMANOS			1.130.000,00	1.130.000,00
04.121.0002.0.002	OPERAÇÕES ESPECIAIS			1.130.000,00	1.130.000,00
Unidade: 02.03 DEFESA CIVIL		0,00	86.100,00	0,00	86.100,00
04	Administração		86.100,00		86.100,00
04.182	Defesa Civil		86.100,00		86.100,00
04.182.0013	PREVENÇÃO E ATUAÇÃO EM SITUAÇÕES DE EMERGÊNCIA		86.100,00		86.100,00
04.182.0013.2.005	MANUTENÇÃO DA DEFESA CIVIL		86.100,00		86.100,00
Órgão: 03.00 SERVIÇOS DE FINANÇAS		10.000,00	681.530,00	1.520.000,00	2.211.530,00
Unidade: 03.01 SETOR DE FINANÇAS		10.000,00	681.530,00	1.520.000,00	2.211.530,00
04	Administração	10.000,00	681.530,00		691.530,00
04.123	Administração Financeira	10.000,00	681.530,00		691.530,00
04.123.0003	PROGRAMAS DE INCREM. DA GESTÃO FAZENDÁRIA E DE FINANÇAS	10.000,00	681.530,00		691.530,00
04.123.0003.1.004	INVESTIMENTOS DA ADMINISTRAÇÃO FINANCEIRA	10.000,00			10.000,00
04.123.0003.2.006	MANUTENÇÃO DOS PROGRAMAS DA GESTÃO FAZENDÁRIA		681.530,00		681.530,00
28	Encargos Especiais			1.520.000,00	1.520.000,00
28.123	Administração Financeira			20.000,00	20.000,00
28.123.0003	PROGRAMAS DE INCREM. DA GESTÃO FAZENDÁRIA E DE FINANÇAS			20.000,00	20.000,00
28.123.0003.0.003	SENTENÇAS JUDICIAIS			20.000,00	20.000,00
28.128	Formação de Recursos Humanos			1.500.000,00	1.500.000,00
28.128.0003	PROGRAMAS DE INCREM. DA GESTÃO FAZENDÁRIA E DE FINANÇAS			1.500.000,00	1.500.000,00
28.128.0003.0.004	PRINCIPAL E ENCARGOS DA DÍVIDA CONTRATADA			1.500.000,00	1.500.000,00



**Estado de São Paulo**  
**PREFEITURA MUNICIPAL DE CUNHA**

LEI ORÇAMENTÁRIA ANUAL 2022

Programa de Trabalho de Governo (Anexo 6 da Lei nº 4.320/64)

Página: 3/8

Data: 14/10/2021

Código	Especificação	Projetos	Atividades	Operações Especiais	Total
<b>Entidade: 1 - PREFEITURA MUNICIPAL DE CUNHA</b>		<b>3.612.000,00</b>	<b>61.289.516,00</b>	<b>4.716.664,00</b>	<b>69.618.180,00</b>
<b>Órgão: 04.00 SERVIÇOS DE EDUCAÇÃO</b>		<b>335.000,00</b>	<b>25.798.806,00</b>	<b>20.000,00</b>	<b>26.153.806,00</b>
<b>Unidade: 04.01 SETOR DE ENSINO FUNDAMENTAL</b>		<b>255.000,00</b>	<b>14.438.000,00</b>	<b>20.000,00</b>	<b>14.713.000,00</b>
12	Educação	255.000,00	14.438.000,00	20.000,00	14.713.000,00
12.361	Ensino Fundamental	255.000,00	14.438.000,00	20.000,00	14.713.000,00
12.361.0005	GESTÕES P/ DESEN. HUMANO NAS ÁREAS DE EDUCAÇÃO	255.000,00	14.438.000,00	20.000,00	14.713.000,00
12.361.0005.0.005	SENTENÇAS JUDICIAIS			20.000,00	20.000,00
12.361.0005.1.005	INVESTIMENTOS NO SETOR DE ENSINO FUNDAMENTAL	5.000,00			5.000,00
12.361.0005.1.006	INVESTIMENTOS NO SETOR DE ENSINO FUNDAMENTAL - QESE	250.000,00			250.000,00
12.361.0005.2.007	MANUTENÇÃO DE GESTÕES PARA O DESENV. ENSINO FUNDAMENTAL		3.110.000,00		3.110.000,00
12.361.0005.2.008	MANUTENÇÃO DO PROGRAMA PDDE		16.000,00		16.000,00
12.361.0005.2.009	MANUTENCAO DO PROGRAMA SALARIO EDUCACAO - QESE		903.000,00		903.000,00
12.361.0005.2.010	TRANSPORTE DE ALUNOS - ENSINO FUNDAMENTAL		10.409.000,00		10.409.000,00
<b>Unidade: 04.02 SETOR DO FUNDEB</b>		<b>50.000,00</b>	<b>8.970.080,00</b>	<b>0,00</b>	<b>9.020.080,00</b>
12	Educação	50.000,00	8.970.080,00		9.020.080,00
12.361	Ensino Fundamental	50.000,00	6.233.080,00		6.283.080,00
12.361.0005	GESTÕES P/ DESEN. HUMANO NAS ÁREAS DE EDUCAÇÃO	50.000,00	6.233.080,00		6.283.080,00
12.361.0005.1.007	INVESTIMENTOS NO FUNDEB 30%	50.000,00			50.000,00
12.361.0005.2.011	MANUNTENÇÃO PARA DESENVOLVIMENTO DO FUNDEB - 70%		5.263.000,00		5.263.000,00
12.361.0005.2.014	MANUNTENÇÃO PARA DESENVOLVIMENTO DO FUNDEB - 30%		970.080,00		970.080,00
12.365	Educação Infantil		2.737.000,00		2.737.000,00
12.365.0005	GESTÕES P/ DESEN. HUMANO NAS ÁREAS DE EDUCAÇÃO		2.737.000,00		2.737.000,00
12.365.0005.2.012	MANUNTENÇÃO PARA DESENVOLVIMENTO DO FUNDEB - 70% - PRE ESCOLA		1.297.000,00		1.297.000,00
12.365.0005.2.013	MANUNTENÇÃO PARA DESENVOLVIMENTO DO FUNDEB - 70% - CRECHE		1.440.000,00		1.440.000,00
<b>Unidade: 04.03 SETOR DO ENSINO INFANTIL</b>		<b>20.000,00</b>	<b>828.000,00</b>	<b>0,00</b>	<b>848.000,00</b>
12	Educação	20.000,00	828.000,00		848.000,00
12.365	Educação Infantil	20.000,00	828.000,00		848.000,00
12.365.0005	GESTÕES P/ DESEN. HUMANO NAS ÁREAS DE EDUCAÇÃO	20.000,00	828.000,00		848.000,00
12.365.0005.1.008	INVESTIMENTOS NO SETOR DE ENSINO INFANTIL	20.000,00			20.000,00
12.365.0005.2.015	MANUTENCAO PARA O DESENV. ENSINO INFANTIL - CRECHE		336.000,00		336.000,00
12.365.0005.2.016	MANUTENCAO PARA O DESENV. ENSINO INFANTIL - PRE-ESCOLA		492.000,00		492.000,00



**Estado de São Paulo**  
**PREFEITURA MUNICIPAL DE CUNHA**

LEI ORÇAMENTÁRIA ANUAL 2022

Programa de Trabalho de Governo (Anexo 6 da Lei nº 4.320/64)

Página: 4/8

Data: 14/10/2021

Código	Especificação	Projetos	Atividades	Operações Especiais	Total
Entidade: 1 - PREFEITURA MUNICIPAL DE CUNHA		3.612.000,00	61.289.516,00	4.716.664,00	69.618.180,00
Órgão: 04.00 SERVIÇOS DE EDUCAÇÃO		335.000,00	25.798.806,00	20.000,00	26.153.806,00
Unidade: 04.04 SETOR DE ENSINO ESPECIAL		0,00	229.000,00	0,00	229.000,00
12	Educação		229.000,00		229.000,00
12.367	Educação Especial		229.000,00		229.000,00
12.367.0005	GESTÕES P/ DESEN. HUMANO NAS ÁREAS DE EDUCAÇÃO		229.000,00		229.000,00
12.367.0005.2.017	MANUTENCAO PARA O DESENV. ENSINO ESPECIAL		229.000,00		229.000,00
Unidade: 04.05 SETOR DE MERENDA ESCOLAR		10.000,00	1.333.726,00	0,00	1.343.726,00
12	Educação	10.000,00	1.333.726,00		1.343.726,00
12.306	Alimentação e Nutrição	10.000,00	1.333.726,00		1.343.726,00
12.306.0005	GESTÕES P/ DESEN. HUMANO NAS ÁREAS DE EDUCAÇÃO	10.000,00	1.333.726,00		1.343.726,00
12.306.0005.1.009	MÓVEIS E EQUIPAMENTOS DA MERENDA ESCOLAR	10.000,00			10.000,00
12.306.0005.2.018	MANUTENÇÃO DE AÇÕES DESTINADAS A MERENDA ESCOLAR		1.333.726,00		1.333.726,00
Órgão: 05.00 SERVIÇOS DE SAÚDE E SANEAMENTO		40.000,00	16.650.180,00	20.000,00	16.710.180,00
Unidade: 05.01 FUNDO MUNICIPAL DE SAÚDE		30.000,00	14.733.680,00	20.000,00	14.783.680,00
10	Saúde	30.000,00	14.733.680,00	20.000,00	14.783.680,00
10.301	Atenção Básica	30.000,00	12.119.030,00	20.000,00	12.169.030,00
10.301.0006	PROG. DEST. DESENV. SUST. QUALID DE VIDA E SAÚDE	30.000,00	12.119.030,00	20.000,00	12.169.030,00
10.301.0006.0.006	SENTENÇAS JUDICIAIS			20.000,00	20.000,00
10.301.0006.1.010	INVESTIMENTOS NO SETOR DE SAÚDE	30.000,00			30.000,00
10.301.0006.2.019	MANUTENÇÃO DE AÇÕES DESTINADOS AOS SERVICOS DE SAÚDE		9.280.920,00		9.280.920,00
10.301.0006.2.020	COMBATE AO COVID-19		130.000,00		130.000,00
10.301.0006.2.021	MANUTENCAO DAS ACOES RELACIONADAS A ATENCAO PRIMARIA		2.230.370,00		2.230.370,00
10.301.0006.2.024	MANUTENÇÃO DE ACOES RELACIONADAS A ASSISTENCIA FARMACEUTICA		92.500,00		92.500,00
10.301.0006.2.025	MANUTENÇÃO DE ATENCAO BASICA - ESTADO		385.240,00		385.240,00
10.302	Assistência Hospitalar e Ambulatorial		2.522.800,00		2.522.800,00
10.302.0006	PROG. DEST. DESENV. SUST. QUALID DE VIDA E SAÚDE		2.522.800,00		2.522.800,00
10.302.0006.2.022	MANUTENÇÃO DAS ACOES RELACIONADAS A ATENÇÃO ESPECIALIZADAS		2.522.800,00		2.522.800,00
10.304	Vigilância Sanitária		91.850,00		91.850,00
10.304.0006	PROG. DEST. DESENV. SUST. QUALID DE VIDA E SAÚDE		91.850,00		91.850,00
10.304.0006.2.023	MANUTENÇÃO DE AÇÕES RELACIONADAS A VIGILANCIA EM SAUDE		91.850,00		91.850,00





**Estado de São Paulo**  
**PREFEITURA MUNICIPAL DE CUNHA**

LEI ORÇAMENTÁRIA ANUAL 2022

Programa de Trabalho de Governo (Anexo 6 da Lei nº 4.320/64)

Página: 5/8

Data: 14/10/2021

Código	Especificação	Projetos	Atividades	Operações Especiais	Total
<b>Entidade: 1 - PREFEITURA MUNICIPAL DE CUNHA</b>		<b>3.612.000,00</b>	<b>61.289.516,00</b>	<b>4.716.664,00</b>	<b>69.618.180,00</b>
<b>Órgão: 05.00 SERVIÇOS DE SAÚDE E SANEAMENTO</b>		<b>40.000,00</b>	<b>16.650.180,00</b>	<b>20.000,00</b>	<b>16.710.180,00</b>
<b>Unidade: 05.02 SETOR DE SANEAMENTO E PROTEÇÃO AO MEIO AMBIENTE</b>		<b>10.000,00</b>	<b>1.916.500,00</b>	<b>0,00</b>	<b>1.926.500,00</b>
17	Saneamento	10.000,00	1.916.500,00		1.926.500,00
17.512	Saneamento Básico Urbano	10.000,00	1.916.500,00		1.926.500,00
17.512.0006	PROG. DEST. DESENV. SUST. QUALID DE VIDA E SAÚDE	10.000,00	1.916.500,00		1.926.500,00
17.512.0006.1.011	INVESTIMENTOS NO SETOR DE SANEAMENTO BÁSICO E MEIO AMBIENTE	10.000,00			10.000,00
17.512.0006.2.026	MANUTENÇÃO DE AÇÕES RELACIONADAS AO SANEAMENTO E MEIO AMBIENTE		1.916.500,00		1.916.500,00
<b>Órgão: 06.00 SERVIÇOS DE PROMOÇÃO SOCIAL</b>		<b>27.000,00</b>	<b>2.305.200,00</b>	<b>10.000,00</b>	<b>2.342.200,00</b>
<b>Unidade: 06.01 FUNDO MUNICIPAL DE SOLIDARIEDADE</b>		<b>0,00</b>	<b>133.000,00</b>	<b>0,00</b>	<b>133.000,00</b>
08	Assistência Social		133.000,00		133.000,00
08.244	Assistência Comunitária		133.000,00		133.000,00
08.244.0007	IMPLEMENTO DAS AÇÕES DESTINADOS AO DESEN. SOCIAL E SOLID		133.000,00		133.000,00
08.244.0007.2.027	MANUTENÇÃO DE AÇÕES DO FUNDO MUN. SOLIDARIEDADE		133.000,00		133.000,00
<b>Unidade: 06.02 FUNDO MUNICIPAL DE ASSISTÊNCIA SOCIAL</b>		<b>20.000,00</b>	<b>1.404.700,00</b>	<b>10.000,00</b>	<b>1.434.700,00</b>
08	Assistência Social	20.000,00	1.404.700,00	10.000,00	1.434.700,00
08.244	Assistência Comunitária	20.000,00	1.404.700,00	10.000,00	1.434.700,00
08.244.0007	IMPLEMENTO DAS AÇÕES DESTINADOS AO DESEN. SOCIAL E SOLID	20.000,00	1.404.700,00	10.000,00	1.434.700,00
08.244.0007.0.007	SENTENÇAS JUDICIAIS			10.000,00	10.000,00
08.244.0007.1.012	INVESTIMENTOS NO FUNDO MUNICIPAL DE ASSISTÊNCIA SOCIAL	20.000,00			20.000,00
08.244.0007.2.028	MANUTENÇÃO DE AÇÕES DO FUNDO MUNICIPAL DE ASSISTÊNCIA SOCIAL		1.252.500,00		1.252.500,00
08.244.0007.2.029	MANUTENÇÃO DOS PROGRAMAS DE PROTEÇÃO SOCIAL		152.200,00		152.200,00
<b>Unidade: 06.03 FUNDO MUNICIPAL DOS DIREITOS DA CRIANÇA</b>		<b>5.000,00</b>	<b>332.500,00</b>	<b>0,00</b>	<b>337.500,00</b>
08	Assistência Social	5.000,00	332.500,00		337.500,00
08.243	Assistência à Criança e ao Adolescente	5.000,00	332.500,00		337.500,00
08.243.0007	IMPLEMENTO DAS AÇÕES DESTINADOS AO DESEN. SOCIAL E SOLID	5.000,00	332.500,00		337.500,00
08.243.0007.1.013	INVESTIMENTOS NO FUNDO MUNICIPAL DOS DIREITOS DA CRIANÇA E DO ADOLESCENT	5.000,00			5.000,00
08.243.0007.2.030	MANUTENÇÃO E AÇÕES DO FMDCA		332.500,00		332.500,00



**Estado de São Paulo**  
**PREFEITURA MUNICIPAL DE CUNHA**

LEI ORÇAMENTÁRIA ANUAL 2022

Programa de Trabalho de Governo (Anexo 6 da Lei nº 4.320/64)

Página: 6/8

Data: 14/10/2021

Código	Especificação	Projetos	Atividades	Operações Especiais	Total
Entidade: 1 - PREFEITURA MUNICIPAL DE CUNHA		3.612.000,00	61.289.516,00	4.716.664,00	69.618.180,00
Órgão: 06.00 SERVIÇOS DE PROMOÇÃO SOCIAL		27.000,00	2.305.200,00	10.000,00	2.342.200,00
Unidade: 06.04 CENTRO DE REFERÊNCIA DE ASSISTÊNCIA SOCIAL		2.000,00	216.500,00	0,00	218.500,00
08	Assistência Social	2.000,00	216.500,00		218.500,00
08.244	Assistência Comunitária	2.000,00	216.500,00		218.500,00
08.244.0007	IMPLEMENTO DAS AÇÕES DESTINADOS AO DESEN. SOCIAL E SOLID	2.000,00	216.500,00		218.500,00
08.244.0007.1.014	INVESTIMENTOS NO CRAS - CENTRO DE REFERENCIA DE ASSIST. SOCIAL	2.000,00			2.000,00
08.244.0007.2.031	MANUTENÇÃO DAS AÇÕES DO CRAS		216.500,00		216.500,00
Unidade: 06.05 CENTRO DE REFERÊNCIA ESPECIALIZADA DE ASSIT SOCIAL		0,00	216.500,00	0,00	216.500,00
08	Assistência Social		216.500,00		216.500,00
08.244	Assistência Comunitária		216.500,00		216.500,00
08.244.0007	IMPLEMENTO DAS AÇÕES DESTINADOS AO DESEN. SOCIAL E SOLID		216.500,00		216.500,00
08.244.0007.2.032	MANUTENÇÃO DAS AÇÕES DO CREAS		216.500,00		216.500,00
Unidade: 06.06 Fundo Municipal dos Direitos do Idoso		0,00	2.000,00	0,00	2.000,00
08	Assistência Social		2.000,00		2.000,00
08.241	Assistência ao Idoso		2.000,00		2.000,00
08.241.0007	IMPLEMENTO DAS AÇÕES DESTINADOS AO DESEN. SOCIAL E SOLID		2.000,00		2.000,00
08.241.0007.2.033	MANUTENÇÃO DAS AÇÕES DO FMDI		2.000,00		2.000,00
Órgão: 07.00 SERVIÇOS DE ESTRADAS DE RODAGEM		20.000,00	3.034.700,00	0,00	3.054.700,00
Unidade: 07.01 S.E.R.M.		20.000,00	3.034.700,00	0,00	3.054.700,00
26	Transporte	20.000,00	3.034.700,00		3.054.700,00
26.782	Transporte Rodoviário	20.000,00	3.034.700,00		3.054.700,00
26.782.0008	DESENV DE AÇÕES DESTINADAS A INFRAESTRUTURA DO S.E.R.M.	20.000,00	3.034.700,00		3.054.700,00
26.782.0008.1.015	INVESTIMENTOS NA MALHA VIÁRIA DO MUNICÍPIO	20.000,00			20.000,00
26.782.0008.2.034	MANUTENÇÃO DE ESTRADAS MUNICIPAIS - SERM		3.034.700,00		3.034.700,00



**Estado de São Paulo**  
**PREFEITURA MUNICIPAL DE CUNHA**

LEI ORÇAMENTÁRIA ANUAL 2022

Programa de Trabalho de Governo (Anexo 6 da Lei nº 4.320/64)

Página: 7/8

Data: 14/10/2021

Código	Especificação	Projetos	Atividades	Operações Especiais	Total
<b>Entidade: 1 - PREFEITURA MUNICIPAL DE CUNHA</b>		<b>3.612.000,00</b>	<b>61.289.516,00</b>	<b>4.716.664,00</b>	<b>69.618.180,00</b>
<b>Órgão: 08.00 SERVIÇOS MUNICIPAIS</b>		<b>70.000,00</b>	<b>4.884.000,00</b>	<b>30.000,00</b>	<b>4.984.000,00</b>
<b>Unidade: 08.01 SETOR DE SERVIÇOS URBANOS</b>		<b>20.000,00</b>	<b>3.792.000,00</b>	<b>30.000,00</b>	<b>3.842.000,00</b>
15	Urbanismo	20.000,00	3.792.000,00	30.000,00	3.842.000,00
15.452	Serviços Urbanos	20.000,00	3.792.000,00	30.000,00	3.842.000,00
15.452.0009	PROGRAMAS DEST AO DESENV URBANO E INFRAESTRUTURA	20.000,00	3.792.000,00	30.000,00	3.842.000,00
15.452.0009.0.008	SENTENÇAS JUDICIAIS			30.000,00	30.000,00
15.452.0009.1.016	INVESTIMENTOS NO SETOR DE SERVIÇOS URBANOS	20.000,00			20.000,00
15.452.0009.2.035	MANUTENÇÃO DE AÇÕES DESTINADAS AO DES. URBANO E INFRAESTRUTURA		3.792.000,00		3.792.000,00
<b>Unidade: 08.02 SETOR DE OBRAS E INFRAESTRUTURA URBANA</b>		<b>50.000,00</b>	<b>1.092.000,00</b>	<b>0,00</b>	<b>1.142.000,00</b>
15	Urbanismo	50.000,00	1.092.000,00		1.142.000,00
15.452	Serviços Urbanos	50.000,00	1.092.000,00		1.142.000,00
15.452.0009	PROGRAMAS DEST AO DESENV URBANO E INFRAESTRUTURA	50.000,00	1.092.000,00		1.142.000,00
15.452.0009.1.017	INVESTIMENTOS NA INFRAESTRUTURA MUNICIPAL	30.000,00			30.000,00
15.452.0009.1.018	INVESTIMENTOS NA ILUMINAÇÃO PÚBLICA	20.000,00			20.000,00
15.452.0009.2.036	MANUTENÇÃO DE AÇÕES DES. URBANO E INFRAESTRUTURA		492.000,00		492.000,00
15.452.0009.2.037	MANUTENÇÃO E AÇÕES DO CUSTEIO DA ILUMINAÇÃO PÚBLICA		600.000,00		600.000,00
<b>Órgão: 09.00 SERVIÇOS DE ESPORTE E RECREAÇÃO</b>		<b>2.000,00</b>	<b>295.000,00</b>	<b>0,00</b>	<b>297.000,00</b>
<b>Unidade: 09.01 SETOR DE ESPORTES COMUNITÁRIOS E RECREAÇÃO</b>		<b>2.000,00</b>	<b>295.000,00</b>	<b>0,00</b>	<b>297.000,00</b>
27	Desporto e Lazer	2.000,00	295.000,00		297.000,00
27.812	Desporto Comunitário	2.000,00	295.000,00		297.000,00
27.812.0010	GESTÕES DESTINADAS AO ESPORTE E LAZER	2.000,00	295.000,00		297.000,00
27.812.0010.1.019	INVESTIMENTOS NO SETOR DE ESPORTES E RECREAÇÃO	2.000,00			2.000,00
27.812.0010.2.038	MANUTENÇÃO E INCREMENTO DE ESPORTES COMUNITÁRIOS		295.000,00		295.000,00
<b>Órgão: 10.00 SERVIÇOS DE CULTURA E TURISMO</b>		<b>3.025.000,00</b>	<b>1.207.000,00</b>	<b>0,00</b>	<b>4.232.000,00</b>
<b>Unidade: 10.01 SETOR DE CULTURA</b>		<b>0,00</b>	<b>60.000,00</b>	<b>0,00</b>	<b>60.000,00</b>
13	Cultura		60.000,00		60.000,00
13.392	Difusão Cultural		60.000,00		60.000,00
13.392.0011	GESTÕES DESTINADAS A CULTURA E TURISMO		60.000,00		60.000,00
13.392.0011.2.039	MANUTENÇÃO DE AÇÕES DESTINADAS A CULTURA		60.000,00		60.000,00





**Estado de São Paulo**  
**PREFEITURA MUNICIPAL DE CUNHA**

LEI ORÇAMENTÁRIA ANUAL 2022

Programa de Trabalho de Governo (Anexo 6 da Lei nº 4.320/64)

Página: 8/8

Data: 14/10/2021

Código	Especificação	Projetos	Atividades	Operações Especiais	Total
Entidade: 1 - PREFEITURA MUNICIPAL DE CUNHA		3.612.000,00	61.289.516,00	4.716.664,00	69.618.180,00
Órgão: 10.00 SERVIÇOS DE CULTURA E TURISMO		3.025.000,00	1.207.000,00	0,00	4.232.000,00
Unidade: 10.02 SETOR DE TURISMO		3.025.000,00	1.147.000,00	0,00	4.172.000,00
23	Comércio e Serviços	3.025.000,00	1.147.000,00		4.172.000,00
23.695	Turismo	3.025.000,00	1.147.000,00		4.172.000,00
23.695.0011	GESTÕES DESTINADAS A CULTURA E TURISMO	3.025.000,00	1.147.000,00		4.172.000,00
23.695.0011.1.020	INVESTIMENTOS PARA INCREMENTO DO TURISMO	3.025.000,00			3.025.000,00
23.695.0011.2.040	MANUTENÇÃO E INCREMENTO DO TURISMO		1.147.000,00		1.147.000,00
Órgão: 11.00 SERVIÇOS DE AGRICULTURA		1.000,00	587.000,00	0,00	588.000,00
Unidade: 11.01 SETOR DE AGRICULTURA E EXTENSÃO RURAL		1.000,00	587.000,00	0,00	588.000,00
20	Agricultura	1.000,00	587.000,00		588.000,00
20.606	Extensão Rural	1.000,00	587.000,00		588.000,00
20.606.0012	IMPLEMENTAÇÃO E INCENTIVO À PRODUÇÃO RURAL	1.000,00	587.000,00		588.000,00
20.606.0012.1.021	INVESTIMENTOS DESTINADOS A PRODUÇÃO RURAL	1.000,00			1.000,00
20.606.0012.2.041	MANUTENÇÃO DE AÇÕES DA PRODUÇÃO RURAL		587.000,00		587.000,00
Órgão: 12.00 RESERVA DE CONTINGÊNCIA		0,00	0,00	774.664,00	774.664,00
Unidade: 12.01 RESERVA DE CONTINGÊNCIA		0,00	0,00	774.664,00	774.664,00
99	Reserva de Contingência			774.664,00	774.664,00
99.999	Reserva de Contingência			774.664,00	774.664,00
99.999.0099	RESERVA DE CONTINGÊNCIA			774.664,00	774.664,00
99.999.0099.0.999	RESERVA DE CONTINGÊNCIA			774.664,00	774.664,00
Entidade: 3 - CAMARA MUNICIPAL DE CUNHA		150.000,00	2.312.040,00	0,00	2.462.040,00
Órgão: 01.00 Poder Legislativo		150.000,00	2.312.040,00	0,00	2.462.040,00
Unidade: 01.01 Câmara Municipal		150.000,00	2.312.040,00	0,00	2.462.040,00
01	Legislativa	150.000,00	2.312.040,00		2.462.040,00
01.031	Ação Legislativa	150.000,00	2.312.040,00		2.462.040,00
01.031.0001	GESTÕES VOLTADAS P/ O DESENV. E INOV. DO PROC LEGISLATIVO	150.000,00	2.312.040,00		2.462.040,00
01.031.0001.1.022	INVESTIMENTOS PARA INOVAÇÃO DO PROCESSO LEGISLATIVO	150.000,00			150.000,00
01.031.0001.2.042	MANUTENÇÃO DAS AÇÕES DO PROCESSO LEGISLATIVO		2.312.040,00		2.312.040,00
Total geral:					72.080.220,00

**Estado de São Paulo**  
**PREFEITURA MUNICIPAL DE CUNHA**

LEI ORÇAMENTÁRIA ANUAL 2022

Página: 1/3

Data: 14/10/2021

Programa de Trabalho de Governo - Demonstrativo de Funções, Subfunções e Programas, por Projetos, Atividades e Operações Especiais (Anexo 7 da Lei nº 4.320/64)

Código	Especificação	Projetos	Atividades	Operações Especiais	Total
01	Legislativa	150.000,00	2.312.040,00		2.462.040,00
01.031	Ação Legislativa	150.000,00	2.312.040,00		2.462.040,00
01.031.0001	GESTÕES VOLTADAS P/ O DESENV. E INOV. DO PROC. LEGISLATIVO	150.000,00	2.312.040,00		2.462.040,00
04	Administração	92.000,00	6.475.630,00	2.342.000,00	8.909.630,00
04.121	Planejamento e Orçamento	82.000,00	5.708.000,00	2.342.000,00	8.132.000,00
04.121.0002	PROMOÇÃO DE GESTÕES ADM. E DE RECURSOS HUMANOS	82.000,00	5.708.000,00	2.342.000,00	8.132.000,00
04.123	Administração Financeira	10.000,00	681.530,00		691.530,00
04.123.0003	PROGRAMAS DE INCREM. DA GESTÃO FAZENDÁRIA E DE FINANÇAS	10.000,00	681.530,00		691.530,00
04.182	Defesa Civil		86.100,00		86.100,00
04.182.0013	PREVENÇÃO E ATUAÇÃO EM SITUAÇÕES DE EMERGÊNCIA		86.100,00		86.100,00
05	Defesa Nacional		52.000,00		52.000,00
05.153	Defesa Terrestre		52.000,00		52.000,00
05.153.0002	PROMOÇÃO DE GESTÕES ADM. E DE RECURSOS HUMANOS		52.000,00		52.000,00
08	Assistência Social	27.000,00	2.305.200,00	10.000,00	2.342.200,00
08.241	Assistência ao Idoso		2.000,00		2.000,00
08.241.0007	IMPLEMENTO DAS AÇÕES DESTINADOS AO DESEN. SOCIAL E SOLID		2.000,00		2.000,00
08.243	Assistência à Criança e ao Adolescente	5.000,00	332.500,00		337.500,00
08.243.0007	IMPLEMENTO DAS AÇÕES DESTINADOS AO DESEN. SOCIAL E SOLID	5.000,00	332.500,00		337.500,00
08.244	Assistência Comunitária	22.000,00	1.970.700,00	10.000,00	2.002.700,00
08.244.0007	IMPLEMENTO DAS AÇÕES DESTINADOS AO DESEN. SOCIAL E SOLID	22.000,00	1.970.700,00	10.000,00	2.002.700,00
10	Saúde	30.000,00	14.733.680,00	20.000,00	14.783.680,00
10.301	Atenção Básica	30.000,00	12.119.030,00	20.000,00	12.169.030,00
10.301.0006	PROG. DEST. DESENV. SUST. QUALID DE VIDA E SAÚDE	30.000,00	12.119.030,00	20.000,00	12.169.030,00
10.302	Assistência Hospitalar e Ambulatorial		2.522.800,00		2.522.800,00
10.302.0006	PROG. DEST. DESENV. SUST. QUALID DE VIDA E SAÚDE		2.522.800,00		2.522.800,00
10.304	Vigilância Sanitária		91.850,00		91.850,00
10.304.0006	PROG. DEST. DESENV. SUST. QUALID DE VIDA E SAÚDE		91.850,00		91.850,00
12	Educação	335.000,00	25.798.806,00	20.000,00	26.153.806,00
12.306	Alimentação e Nutrição	10.000,00	1.333.726,00		1.343.726,00
12.306.0005	GESTÕES P/ DESEN. HUMANO NAS ÁREAS DE EDUCAÇÃO	10.000,00	1.333.726,00		1.343.726,00
12.361	Ensino Fundamental	305.000,00	20.671.080,00	20.000,00	20.996.080,00
12.361.0005	GESTÕES P/ DESEN. HUMANO NAS ÁREAS DE EDUCAÇÃO	305.000,00	20.671.080,00	20.000,00	20.996.080,00

**Estado de São Paulo**  
**PREFEITURA MUNICIPAL DE CUNHA**

LEI ORÇAMENTÁRIA ANUAL 2022

Programa de Trabalho de Governo - Demonstrativo de Funções, Subfunções e Programas, por Projetos, Atividades e Operações Especiais (Anexo 7 da Lei nº 4.320/64)

Página: 2/3

Data: 14/10/2021

Código	Especificação	Projetos	Atividades	Operações Especiais	Total
12	Educação	335.000,00	25.798.806,00	20.000,00	26.153.806,00
12.365	Educação Infantil	20.000,00	3.565.000,00		3.585.000,00
12.365.0005	GESTÕES P/ DESEN. HUMANO NAS ÁREAS DE EDUCAÇÃO	20.000,00	3.565.000,00		3.585.000,00
12.367	Educação Especial		229.000,00		229.000,00
12.367.0005	GESTÕES P/ DESEN. HUMANO NAS ÁREAS DE EDUCAÇÃO		229.000,00		229.000,00
13	Cultura		60.000,00		60.000,00
13.392	Difusão Cultural		60.000,00		60.000,00
13.392.0011	GESTÕES DESTINADAS A CULTURA E TURISMO		60.000,00		60.000,00
15	Urbanismo	70.000,00	4.884.000,00	30.000,00	4.984.000,00
15.452	Serviços Urbanos	70.000,00	4.884.000,00	30.000,00	4.984.000,00
15.452.0009	PROGRAMAS DEST AO DESENV URBANO E INFRAESTRUTURA	70.000,00	4.884.000,00	30.000,00	4.984.000,00
17	Saneamento	10.000,00	1.916.500,00		1.926.500,00
17.512	Saneamento Básico Urbano	10.000,00	1.916.500,00		1.926.500,00
17.512.0006	PROG. DEST. DESENV. SUST. QUALID DE VIDA E SAÚDE	10.000,00	1.916.500,00		1.926.500,00
20	Agricultura	1.000,00	587.000,00		588.000,00
20.606	Extensão Rural	1.000,00	587.000,00		588.000,00
20.606.0012	IMPLEMENTAÇÃO E INCENTIVO À PRODUÇÃO RURAL	1.000,00	587.000,00		588.000,00
23	Comércio e Serviços	3.025.000,00	1.147.000,00		4.172.000,00
23.695	Turismo	3.025.000,00	1.147.000,00		4.172.000,00
23.695.0011	GESTÕES DESTINADAS A CULTURA E TURISMO	3.025.000,00	1.147.000,00		4.172.000,00
26	Transporte	20.000,00	3.034.700,00		3.054.700,00
26.782	Transporte Rodoviário	20.000,00	3.034.700,00		3.054.700,00
26.782.0008	DESENV DE AÇÕES DESTINADAS A INFRAESTRUTURA DO S.E.R.M.	20.000,00	3.034.700,00		3.054.700,00
27	Desporto e Lazer	2.000,00	295.000,00		297.000,00
27.812	Desporto Comunitário	2.000,00	295.000,00		297.000,00
27.812.0010	GESTÕES DESTINADAS AO ESPORTE E LAZER	2.000,00	295.000,00		297.000,00
28	Encargos Especiais			1.520.000,00	1.520.000,00
28.123	Administração Financeira			20.000,00	20.000,00
28.123.0003	PROGRAMAS DE INCREM. DA GESTÃO FAZENDÁRIA E DE FINANÇAS			20.000,00	20.000,00





**Estado de São Paulo**  
**PREFEITURA MUNICIPAL DE CUNHA**  
**LEI ORÇAMENTÁRIA ANUAL 2022**

Página: 3/3  
Data: 14/10/2021

Programa de Trabalho de Governo - Demonstrativo de Funções, Subfunções e Programas, por Projetos, Atividades e Operações Especiais (Anexo 7 da Lei nº 4.320/64)

Código	Especificação	Projetos	Atividades	Operações Especiais	Total
28	Encargos Especiais			1.520.000,00	1.520.000,00
28.128	Formação de Recursos Humanos			1.500.000,00	1.500.000,00
28.128.0003	PROGRAMAS DE INCREM. DA GESTÃO FAZENDÁRIA E DE FINANÇAS			1.500.000,00	1.500.000,00
99	Reserva de Contingência			774.664,00	774.664,00
99.999	Reserva de Contingência			774.664,00	774.664,00
99.999.0099	RESERVA DE CONTINGÊNCIA			774.664,00	774.664,00
Total:		3.762.000,00	63.601.556,00	4.716.664,00	72.080.220,00
Total geral:		3.762.000,00	63.601.556,00	4.716.664,00	72.080.220,00

**Estado de São Paulo**  
**PREFEITURA MUNICIPAL DE CUNHA**

LEI ORÇAMENTÁRIA ANUAL 2022

Demonstrativo da Despesa por Funções, Subfunções e Programas conforme o Vínculo com os Recursos (Anexo 8 da Lei nº 4.320/64)

Página: 1/3

Data: 14/10/2021

Código	Especificação	Ordinário	Vinculado	Total
01	Legislativa			
01.031	Ação Legislativa	2.462.040,00		2.462.040,00
01.031.0001	GESTÕES VOLTADAS P/ O DESENV. E INOV. DO PROC LEGISLATIVO	2.462.040,00		2.462.040,00
04	Administração			
04.121	Planejamento e Orçamento	8.909.630,00		8.909.630,00
04.121.0002	PROMOÇÃO DE GESTÕES ADM. E DE RECURSOS HUMANOS	8.132.000,00		8.132.000,00
04.123	Administração Financeira	8.132.000,00		8.132.000,00
04.123.0003	PROGRAMAS DE INCREM. DA GESTÃO FAZENDÁRIA E DE FINANÇAS	691.530,00		691.530,00
04.182	Defesa Civil	691.530,00		691.530,00
04.182.0013	PREVENÇÃO E ATUAÇÃO EM SITUAÇÕES DE EMERGÊNCIA	86.100,00		86.100,00
05	Defesa Nacional			
05.153	Defesa Terrestre	52.000,00		52.000,00
05.153.0002	PROMOÇÃO DE GESTÕES ADM. E DE RECURSOS HUMANOS	52.000,00		52.000,00
08	Assistência Social			
08.241	Assistência ao Idoso	2.342.200,00		2.342.200,00
08.241.0007	IMPLEMENTO DAS AÇÕES DESTINADOS AO DESEN. SOCIAL E SOLID	2.000,00		2.000,00
08.243	Assistência à Criança e ao Adolescente	2.000,00		2.000,00
08.243.0007	IMPLEMENTO DAS AÇÕES DESTINADOS AO DESEN. SOCIAL E SOLID	337.500,00		337.500,00
08.244	Assistência Comunitária	337.500,00		337.500,00
08.244.0007	IMPLEMENTO DAS AÇÕES DESTINADOS AO DESEN. SOCIAL E SOLID	2.002.700,00		2.002.700,00
10	Saúde			
10.301	Atenção Básica	14.783.680,00		14.783.680,00
10.301.0006	PROG. DEST. DESENV. SUST. QUALID DE VIDA E SAÚDE	12.169.030,00		12.169.030,00
10.302	Assistência Hospitalar e Ambulatorial	12.169.030,00		12.169.030,00
10.302.0006	PROG. DEST. DESENV. SUST. QUALID DE VIDA E SAÚDE	2.522.800,00		2.522.800,00
10.304	Vigilância Sanitária	2.522.800,00		2.522.800,00
10.304.0006	PROG. DEST. DESENV. SUST. QUALID DE VIDA E SAÚDE	91.850,00		91.850,00
12	Educação			
12.306	Alimentação e Nutrição	26.153.806,00		26.153.806,00
12.306.0005	GESTÕES P/ DESEN. HUMANO NAS ÁREAS DE EDUCAÇÃO	1.343.726,00		1.343.726,00
12.361	Ensino Fundamental	1.343.726,00		1.343.726,00
12.361.0005	GESTÕES P/ DESEN. HUMANO NAS ÁREAS DE EDUCAÇÃO	20.996.080,00		20.996.080,00
12.365	Educação Infantil	20.996.080,00		20.996.080,00
12.365.0005	GESTÕES P/ DESEN. HUMANO NAS ÁREAS DE EDUCAÇÃO	3.585.000,00		3.585.000,00

**Estado de São Paulo**  
**PREFEITURA MUNICIPAL DE CUNHA**

LEI ORÇAMENTÁRIA ANUAL 2022

Demonstrativo da Despesa por Funções, Subfunções e Programas conforme o Vínculo com os Recursos (Anexo 8 da Lei nº 4.320/64)

Página: 2/3

Data: 14/10/2021

Código	Especificação	Ordinário	Vinculado	Total
12	Educação	26.153.806,00		26.153.806,00
12.367	Educação Especial	229.000,00		229.000,00
12.367.0005	GESTÕES P/ DESEN. HUMANO NAS ÁREAS DE EDUCAÇÃO	229.000,00		229.000,00
13	Cultura	60.000,00		60.000,00
13.392	Difusão Cultural	60.000,00		60.000,00
13.392.0011	GESTÕES DESTINADAS A CULTURA E TURISMO	60.000,00		60.000,00
15	Urbanismo	4.984.000,00		4.984.000,00
15.452	Serviços Urbanos	4.984.000,00		4.984.000,00
15.452.0009	PROGRAMAS DEST AO DESENV URBANO E INFRAESTRUTURA	4.984.000,00		4.984.000,00
17	Saneamento	1.926.500,00		1.926.500,00
17.512	Saneamento Básico Urbano	1.926.500,00		1.926.500,00
17.512.0006	PROG. DEST. DESENV. SUST. QUALID DE VIDA E SAÚDE	1.926.500,00		1.926.500,00
20	Agricultura	588.000,00		588.000,00
20.606	Extensão Rural	588.000,00		588.000,00
20.606.0012	IMPLEMENTAÇÃO E INCENTIVO À PRODUÇÃO RURAL	588.000,00		588.000,00
23	Comércio e Serviços	4.172.000,00		4.172.000,00
23.695	Turismo	4.172.000,00		4.172.000,00
23.695.0011	GESTÕES DESTINADAS A CULTURA E TURISMO	4.172.000,00		4.172.000,00
26	Transporte	3.054.700,00		3.054.700,00
26.782	Transporte Rodoviário	3.054.700,00		3.054.700,00
26.782.0008	DESENV DE AÇÕES DESTINADAS A INFRAESTRUTURA DO S.E.R.M.	3.054.700,00		3.054.700,00
27	Desporto e Lazer	297.000,00		297.000,00
27.812	Desporto Comunitário	297.000,00		297.000,00
27.812.0010	GESTÕES DESTINADAS AO ESPORTE E LAZER	297.000,00		297.000,00
28	Encargos Especiais	1.520.000,00		1.520.000,00
28.123	Administração Financeira	20.000,00		20.000,00
28.123.0003	PROGRAMAS DE INCREM. DA GESTÃO FAZENDÁRIA E DE FINANÇAS	20.000,00		20.000,00
28.128	Formação de Recursos Humanos	1.500.000,00		1.500.000,00
28.128.0003	PROGRAMAS DE INCREM. DA GESTÃO FAZENDÁRIA E DE FINANÇAS	1.500.000,00		1.500.000,00



**Estado de São Paulo**  
**PREFEITURA MUNICIPAL DE CUNHA**

LEI ORÇAMENTÁRIA ANUAL 2022

Demonstrativo da Despesa por Funções, Subfunções e Programas conforme o Vínculo com os Recursos (Anexo 8 da Lei nº 4.320/64)

Página: 3/3

Data: 14/10/2021

Código	Especificação	Ordinário	Vinculado	Total
99	Reserva de Contingência			774.664,00
99.999	Reserva de Contingência			774.664,00
99.999.0099	RESERVA DE CONTINGÊNCIA			774.664,00
Total:		72.080.220,00	0,00	72.080.220,00
Total geral:		72.080.220,00	0,00	72.080.220,00

**Estado de São Paulo**  
**PREFEITURA MUNICIPAL DE CUNHA****LEI ORÇAMENTÁRIA ANUAL**

Demonstrativo da Despesa por Órgãos e Funções (Anexo 9 da Lei nº 4.320/64)

Página: 1/10  
Data: 14/10/2021

Entidade: 1 - PREFEITURA MUNICIPAL DE CUNHA

Órgão	Funções	Legislativa	Judiciária	Essencial à Justiça	Administração	Defesa Nacional	Segurança Pública
01.00 - GABINETE DO PREFEITO		0,00	0,00	0,00	1.484.000,00	52.000,00	0,00
02.00 - SERVIÇO DE ADMINISTRAÇÃO		0,00	0,00	0,00	6.734.100,00	0,00	0,00
03.00 - SERVIÇOS DE FINANÇAS		0,00	0,00	0,00	691.530,00	0,00	0,00
04.00 - SERVIÇOS DE EDUCAÇÃO		0,00	0,00	0,00	0,00	0,00	0,00
05.00 - SERVIÇOS DE SAÚDE E SANEAMENTO		0,00	0,00	0,00	0,00	0,00	0,00
06.00 - SERVIÇOS DE PROMOÇÃO SOCIAL		0,00	0,00	0,00	0,00	0,00	0,00
07.00 - SERVIÇOS DE ESTRADAS DE RODAGEM		0,00	0,00	0,00	0,00	0,00	0,00
08.00 - SERVIÇOS MUNICIPAIS		0,00	0,00	0,00	0,00	0,00	0,00
09.00 - SERVIÇOS DE ESPORTE E RECREAÇÃO		0,00	0,00	0,00	0,00	0,00	0,00
10.00 - SERVIÇOS DE CULTURA E TURISMO		0,00	0,00	0,00	0,00	0,00	0,00
11.00 - SERVIÇOS DE AGRICULTURA		0,00	0,00	0,00	0,00	0,00	0,00
12.00 - RESERVA DE CONTINGÊNCIA		0,00	0,00	0,00	0,00	0,00	0,00
Total:		0,00	0,00	0,00	8.909.630,00	52.000,00	0,00

**Estado de São Paulo**  
**PREFEITURA MUNICIPAL DE CUNHA**

LEI ORÇAMENTÁRIA ANUAL

Demonstrativo da Despesa por Órgãos e Funções (Anexo 9 da Lei nº 4.320/64)

Página: 2/10  
Data: 14/10/2021

Entidade: 1 - PREFEITURA MUNICIPAL DE CUNHA

Órgão	Funções	Relações Exteriores	Assistência Social	Previdência Social	Saúde	Trabalho	Educação
01.00 - GABINETE DO PREFEITO		0,00	0,00	0,00	0,00	0,00	0,00
02.00 - SERVIÇO DE ADMINISTRAÇÃO		0,00	0,00	0,00	0,00	0,00	0,00
03.00 - SERVIÇOS DE FINANÇAS		0,00	0,00	0,00	0,00	0,00	0,00
04.00 - SERVIÇOS DE EDUCAÇÃO		0,00	0,00	0,00	0,00	0,00	26.153.806,00
05.00 - SERVIÇOS DE SAÚDE E SANEAMENTO		0,00	0,00	0,00	14.783.680,00	0,00	0,00
06.00 - SERVIÇOS DE PROMOÇÃO SOCIAL		0,00	2.342.200,00	0,00	0,00	0,00	0,00
07.00 - SERVIÇOS DE ESTRADAS DE RODAGEM		0,00	0,00	0,00	0,00	0,00	0,00
08.00 - SERVIÇOS MUNICIPAIS		0,00	0,00	0,00	0,00	0,00	0,00
09.00 - SERVIÇOS DE ESPORTE E RECREAÇÃO		0,00	0,00	0,00	0,00	0,00	0,00
10.00 - SERVIÇOS DE CULTURA E TURISMO		0,00	0,00	0,00	0,00	0,00	0,00
11.00 - SERVIÇOS DE AGRICULTURA		0,00	0,00	0,00	0,00	0,00	0,00
12.00 - RESERVA DE CONTINGÊNCIA		0,00	0,00	0,00	0,00	0,00	0,00
Total:		0,00	2.342.200,00	0,00	14.783.680,00	0,00	26.153.806,00



**Estado de São Paulo**  
**PREFEITURA MUNICIPAL DE CUNHA****LEI ORÇAMENTÁRIA ANUAL**

Demonstrativo da Despesa por Órgãos e Funções (Anexo 9 da Lei nº 4.320/64)

Página: 3/10  
Data: 14/10/2021

Entidade: 1 - PREFEITURA MUNICIPAL DE CUNHA

Órgão	Funções	Cultura	Direitos da Cidadania	Urbanismo	Habitação	Saneamento	Gestão Ambiental
01.00 - GABINETE DO PREFEITO		0,00	0,00	0,00	0,00	0,00	0,00
02.00 - SERVIÇO DE ADMINISTRAÇÃO		0,00	0,00	0,00	0,00	0,00	0,00
03.00 - SERVIÇOS DE FINANÇAS		0,00	0,00	0,00	0,00	0,00	0,00
04.00 - SERVIÇOS DE EDUCAÇÃO		0,00	0,00	0,00	0,00	0,00	0,00
05.00 - SERVIÇOS DE SAÚDE E SANEAMENTO		0,00	0,00	0,00	0,00	1.926.500,00	0,00
06.00 - SERVIÇOS DE PROMOÇÃO SOCIAL		0,00	0,00	0,00	0,00	0,00	0,00
07.00 - SERVIÇOS DE ESTRADAS DE RODAGEM		0,00	0,00	0,00	0,00	0,00	0,00
08.00 - SERVIÇOS MUNICIPAIS		0,00	0,00	4.984.000,00	0,00	0,00	0,00
09.00 - SERVIÇOS DE ESPORTE E RECREAÇÃO		0,00	0,00	0,00	0,00	0,00	0,00
10.00 - SERVIÇOS DE CULTURA E TURISMO		60.000,00	0,00	0,00	0,00	0,00	0,00
11.00 - SERVIÇOS DE AGRICULTURA		0,00	0,00	0,00	0,00	0,00	0,00
12.00 - RESERVA DE CONTINGÊNCIA		0,00	0,00	0,00	0,00	0,00	0,00
Total:		60.000,00	0,00	4.984.000,00	0,00	1.926.500,00	0,00

**Estado de São Paulo**  
**PREFEITURA MUNICIPAL DE CUNHA**

LEI ORÇAMENTÁRIA ANUAL

Demonstrativo da Despesa por Órgãos e Funções (Anexo 9 da Lei nº 4.320/64)

Página: 4/10  
Data: 14/10/2021

Entidade: 1 - PREFEITURA MUNICIPAL DE CUNHA

Órgão	Funções	Ciência e Tecnologia	Agricultura	Organização Agrária	Indústria	Comércio e Serviços	Comunicações
01.00 - GABINETE DO PREFEITO		0,00	0,00	0,00	0,00	0,00	0,00
02.00 - SERVIÇO DE ADMINISTRAÇÃO		0,00	0,00	0,00	0,00	0,00	0,00
03.00 - SERVIÇOS DE FINANÇAS		0,00	0,00	0,00	0,00	0,00	0,00
04.00 - SERVIÇOS DE EDUCAÇÃO		0,00	0,00	0,00	0,00	0,00	0,00
05.00 - SERVIÇOS DE SAÚDE E SANEAMENTO		0,00	0,00	0,00	0,00	0,00	0,00
06.00 - SERVIÇOS DE PROMOÇÃO SOCIAL		0,00	0,00	0,00	0,00	0,00	0,00
07.00 - SERVIÇOS DE ESTRADAS DE RODAGEM		0,00	0,00	0,00	0,00	0,00	0,00
08.00 - SERVIÇOS MUNICIPAIS		0,00	0,00	0,00	0,00	0,00	0,00
09.00 - SERVIÇOS DE ESPORTE E RECREAÇÃO		0,00	0,00	0,00	0,00	0,00	0,00
10.00 - SERVIÇOS DE CULTURA E TURISMO		0,00	0,00	0,00	0,00	4.172.000,00	0,00
11.00 - SERVIÇOS DE AGRICULTURA		0,00	588.000,00	0,00	0,00	0,00	0,00
12.00 - RESERVA DE CONTINGÊNCIA		0,00	0,00	0,00	0,00	0,00	0,00
Total:		0,00	588.000,00	0,00	0,00	4.172.000,00	0,00

**Estado de São Paulo**  
**PREFEITURA MUNICIPAL DE CUNHA****LEI ORÇAMENTÁRIA ANUAL**

Demonstrativo da Despesa por Órgãos e Funções (Anexo 9 da Lei nº 4.320/64)

Página: 5/10  
Data: 14/10/2021

Entidade: 1 - PREFEITURA MUNICIPAL DE CUNHA

Órgão	Funções	Energia	Transporte	Desporto e Lazer	Encargos Especiais	Reserva de Contingência	TOTAL
01.00 - GABINETE DO PREFEITO		0,00	0,00	0,00	0,00	0,00	1.536.000,00
02.00 - SERVIÇO DE ADMINISTRAÇÃO		0,00	0,00	0,00	0,00	0,00	6.734.100,00
03.00 - SERVIÇOS DE FINANÇAS		0,00	0,00	0,00	1.520.000,00	0,00	2.211.530,00
04.00 - SERVIÇOS DE EDUCAÇÃO		0,00	0,00	0,00	0,00	0,00	26.153.806,00
05.00 - SERVIÇOS DE SAÚDE E SANEAMENTO		0,00	0,00	0,00	0,00	0,00	16.710.180,00
06.00 - SERVIÇOS DE PROMOÇÃO SOCIAL		0,00	0,00	0,00	0,00	0,00	2.342.200,00
07.00 - SERVIÇOS DE ESTRADAS DE RODAGEM		0,00	3.054.700,00	0,00	0,00	0,00	3.054.700,00
08.00 - SERVIÇOS MUNICIPAIS		0,00	0,00	0,00	0,00	0,00	4.984.000,00
09.00 - SERVIÇOS DE ESPORTE E RECREAÇÃO		0,00	0,00	297.000,00	0,00	0,00	297.000,00
10.00 - SERVIÇOS DE CULTURA E TURISMO		0,00	0,00	0,00	0,00	0,00	4.232.000,00
11.00 - SERVIÇOS DE AGRICULTURA		0,00	0,00	0,00	0,00	0,00	588.000,00
12.00 - RESERVA DE CONTINGÊNCIA		0,00	0,00	0,00	0,00	774.664,00	774.664,00
Total:		0,00	3.054.700,00	297.000,00	1.520.000,00	774.664,00	69.618.180,00



**Estado de São Paulo**  
**PREFEITURA MUNICIPAL DE CUNHA**

LEI ORÇAMENTÁRIA ANUAL

Demonstrativo da Despesa por Órgãos e Funções (Anexo 9 da Lei nº 4.320/64)

Página: 6/10  
Data: 14/10/2021

Entidade: 3 - CAMARA MUNICIPAL DE CUNHA

Órgão	Funções	Legislativa	Judiciária	Essencial à Justiça	Administração	Defesa Nacional	Segurança Pública
01.00 - Poder Legislativo		2.462.040,00	0,00	0,00	0,00	0,00	0,00
	Total:	2.462.040,00	0,00	0,00	0,00	0,00	0,00

**Estado de São Paulo**  
**PREFEITURA MUNICIPAL DE CUNHA**

LEI ORÇAMENTÁRIA ANUAL

Demonstrativo da Despesa por Órgãos e Funções (Anexo 9 da Lei nº 4.320/64)

Página: 7/10

Data: 14/10/2021

Entidade: 3 - CAMARA MUNICIPAL DE CUNHA

Órgão	Funções	Relações Exteriores	Assistência Social	Previdência Social	Saúde	Trabalho	Educação
01.00 - Poder Legislativo		0,00	0,00	0,00	0,00	0,00	0,00
	Total:	0,00	0,00	0,00	0,00	0,00	0,00

**Estado de São Paulo**  
**PREFEITURA MUNICIPAL DE CUNHA**

LEI ORÇAMENTÁRIA ANUAL

Demonstrativo da Despesa por Órgãos e Funções (Anexo 9 da Lei nº 4.320/64)

Página: 8/10  
Data: 14/10/2021

Entidade: 3 - CAMARA MUNICIPAL DE CUNHA

Órgão	Funções	Cultura	Direitos da Cidadania	Urbanismo	Habitação	Saneamento	Gestão Ambiental
01.00 - Poder Legislativo		0,00	0,00	0,00	0,00	0,00	0,00
	Total:	0,00	0,00	0,00	0,00	0,00	0,00





Estado de São Paulo

PREFEITURA MUNICIPAL DE CUNHA

LEI ORÇAMENTÁRIA ANUAL

Demonstrativo da Despesa por Órgãos e Funções (Anexo 9 da Lei nº 4.320/64)

Página: 9/10

Data: 14/10/2021

Entidade: 3 - CAMARA MUNICIPAL DE CUNHA

Órgão	Funções	Ciência e Tecnologia	Agricultura	Organização Agrária	Indústria	Comércio e Serviços	Comunicações
01.00 - Poder Legislativo		0,00	0,00	0,00	0,00	0,00	0,00
	Total:	0,00	0,00	0,00	0,00	0,00	0,00



Estado de São Paulo

## PREFEITURA MUNICIPAL DE CUNHA

LEI ORÇAMENTÁRIA ANUAL 2022

Relação da Proposta da Receita

Página: 1/3

Data: 30/09/2021

Receita	LDO	Conta da Receita	Especificação	Recurso	Valor
Entidade: 1 - PREFEITURA MUNICIPAL DE CUNHA					72.080.220,00
9	000003	1.1.1.2.50.0.1.00.00.00	Imposto sobre a Propriedade Predial e Territorial Urbana - Principal	0.01.110	800.000,00
10	000004	1.1.1.2.50.0.2.00.00.00	Imposto sobre a Propriedade Predial e Territorial Urbana - Multas e Juros	0.01.110	20.000,00
11	000005	1.1.1.2.50.0.3.00.00.00	Imposto sobre a Propriedade Predial e Territorial Urbana - Dívida Ativa	0.01.110	170.000,00
12	000006	1.1.1.2.50.0.4.00.00.00	Imposto sobre a Propriedade Predial e Territorial Urbana - D.A. - Multas e Ju	0.01.110	38.000,00
13	000008	1.1.1.2.50.0.9.00.00.00	Imposto sobre a Propriedade Predial e Territorial Urbana - D.A. - Atualizaçã	0.01.110	3.000,00
14	000009	1.1.1.2.53.0.1.00.00.00	ITBI - Principal	0.01.110	1.400.000,00
15	000202	1.1.1.2.53.0.2.00.00.00	ITBI - Multas e Juros	0.01.110	2.000,00
16	000203	1.1.1.2.53.0.3.00.00.00	ITBI - Dívida Ativa	0.01.110	20.000,00
17	000204	1.1.1.2.53.0.4.00.00.00	ITBI - Dívida Ativa - Multas e Juros	0.01.110	1.000,00
18	000205	1.1.1.2.53.0.9.00.00.00	ITBI - Dívida Ativa - Atualização Monetária	0.01.110	1.000,00
1	000001	1.1.1.3.03.1.1.00.00.00	Imposto sobre a Renda - Retido na Fonte - Trabalho - Principal	0.01.110	1.110.000,00
2	000002	1.1.1.3.03.4.1.00.00.00	Imposto sobre a Renda - Retido na Fonte - Outros Rendimentos - Principal	0.01.110	110.000,00
19	000010	1.1.1.4.51.1.1.00.00.00	ISSQN - Principal	0.01.110	660.000,00
20	000012	1.1.1.4.51.1.2.00.00.00	ISSQN - Multas e Juros	0.01.110	2.500,00
21	000013	1.1.1.4.51.1.3.00.00.00	ISSQN - Dívida Ativa	0.01.110	13.000,00
22	000014	1.1.1.4.51.1.4.00.00.00	ISSQN - Dívida Ativa - Multas e Juros	0.01.110	2.500,00
23	000015	1.1.1.4.51.1.9.00.00.00	ISSQN - Dívida Ativa - Atualização Monetária	0.01.110	5.000,00
24	000011	1.1.1.4.51.2.1.00.00.00	ISSQN - Simples Nacional	0.01.110	285.000,00
48	000180	1.1.2.1.01.0.1.01.00.00	Taxa de licença e funcionamento Comércio Indústria e Serviços	0.01.110	140.000,00
49	000181	1.1.2.1.01.0.1.02.00.00	Taxa de licença para execução de obras	0.01.110	5.000,00
50	000182	1.1.2.1.01.0.1.03.00.00	Taxa de utilização de área de domínio público	0.01.110	5.000,00
51	000183	1.1.2.1.01.0.1.04.00.00	Taxa de aprovação de projeto de construção civil	0.01.110	1.000,00
52	000184	1.1.2.1.01.0.1.05.00.00	Taxa de Inspeção, Controle e Fiscalização	0.01.110	6.500,00
53	000185	1.1.2.1.01.0.1.06.00.00	Outras taxas de exercício Poder Polícia	0.01.110	4.000,00
54	000186	1.1.2.1.01.0.2.00.00.00	Taxas de Inspeção, Controle e Fiscalização - Multas e juros	0.01.110	8.200,00
55	000187	1.1.2.1.01.0.3.00.00.00	Taxas de Inspeção, Controle e Fiscalização - Dívida Ativa	0.01.110	34.000,00
56	000188	1.1.2.1.01.0.4.00.00.00	Taxas de Inspeção, Controle e Fiscalização - D.A. - Multas e Juros	0.01.110	10.000,00
57	000189	1.1.2.1.01.0.9.00.00.00	Taxas de Inspeção, Controle e Fiscalização - D.A. - Atualização Monetária	0.01.110	1.000,00
58	000190	1.1.2.2.01.0.1.01.00.00	Taxas pela prestação de serviços	0.01.110	180.000,00
59	000209	1.1.2.2.01.0.1.02.00.00	Taxas de cemitério	0.01.110	10.000,00
60	000191	1.1.2.2.01.0.2.00.00.00	Taxas pela prestação de serviços - Multas e juros	0.01.110	1.200,00
61	000192	1.1.2.2.01.0.3.00.00.00	Taxas pela prestação de serviços - Dívida Ativa	0.01.110	1.000,00
62	000193	1.1.2.2.01.0.4.00.00.00	Taxas pela prestação de serviços - D.A. - Multas e juros	0.01.110	2.000,00
63	000194	1.1.2.2.01.0.9.00.00.00	Taxas pela prestação de serviços - D.A. - Atualização monetária	0.01.110	500,00
64	000033	1.2.4.1.50.0.1.00.00.00	Contribuição para o Custeio do Serviço de Iluminação Pública - Principal	0.01.110	620.000,00
65	000122	1.3.1.1.01.1.1.00.00.00	Aluguéis e Arrendamentos - Principal	0.01.110	24.000,00
66	000206	1.3.1.1.01.1.2.00.00.00	Aluguéis e Arrendamentos - Multas e Juros	0.01.110	1.000,00
67	000123	1.3.1.1.01.1.3.00.00.00	Aluguéis e Arrendamentos - Dívida Ativa	0.01.110	2.400,00
68	000207	1.3.1.1.01.1.4.00.00.00	Aluguéis e Arrendamentos - D.A. - Multas e Juros	0.01.110	1.000,00
69	000208	1.3.1.1.01.1.9.00.00.00	Aluguéis e Arrendamentos - D.A. - Atualização Monetária	0.01.110	1.000,00
70	000034	1.3.2.1.01.0.1.01.00.00	Rec. Rem. Dep. Banc. Rec. Vinculado - FNAS - Estado	0.02.511	500,00
71	000199	1.3.2.1.01.0.1.02.00.00	Rec. Rem. Dep. Banc. Rec. Vinculado - FNAS - União	0.05.511	1.000,00
72	000036	1.3.2.1.01.0.1.03.00.00	Rec. Rem. Dep. Banc. Rec. Vinculado - FUNDEB	0.02.263	10.080,00
73	000037	1.3.2.1.01.0.1.04.00.00	Rec. Rem. Dep. Banc. Rec. Vinculado - Saúde - Tesouro	0.01.311	1.000,00
74	000038	1.3.2.1.01.0.1.05.00.00	Rec. Rem. Dep. Banc. Rec. Vinculado - Saúde - Estado	0.02.311	3.100,00
75	000039	1.3.2.1.01.0.1.06.00.00	Rec. Rem. Dep. Banc. Rec. Vinculado - Saúde - União	0.05.311	10.000,00
76	000040	1.3.2.1.01.0.1.07.00.00	Rec. Rem. Dep. Banc. Rec. Vinculado - Educação - Tesouro	0.01.221	1.000,00
77	000041	1.3.2.1.01.0.1.08.00.00	Rec. Rem. Dep. Banc. Rec. Vinculado - Educação - Estado	0.02.221	44.000,00
78	000042	1.3.2.1.01.0.1.09.00.00	Rec. Rem. Dep. Banc. Rec. Vinculado - Educação - União	0.05.221	13.000,00
79	000043	1.3.2.1.01.0.1.10.00.00	Rec. Rem. Dep. Banc. Rec. Vinculado - CIDE	0.01.131	500,00
80	000044	1.3.2.1.01.0.1.11.00.00	Rec. Rem. Dep. Banc. Rec. Vinculado - DADE	0.02.111	10.000,00
81	000045	1.3.2.1.01.0.1.12.00.00	Rec. Rem. Dep. Banc. Rec. Vinculado - Outros - Estado	0.02.111	1.500,00
82	000046	1.3.2.1.01.0.1.13.00.00	Rec. Rem. Dep. Banc. Rec. Vinculado - Outros - União	0.05.111	4.500,00
83	000047	1.3.2.1.01.0.1.14.00.00	Rec. Rem. Dep. Banc. Rec. Não Vinculado	0.01.111	16.000,00
84	000048	1.3.2.2.01.0.1.00.00.00	Dividendos - Principal	0.01.111	1.200,00
85	000124	1.3.9.9.99.0.1.00.00.00	Outras Receitas Patrimoniais - Principal	0.01.110	500,00
86	000125	1.3.9.9.99.0.3.00.00.00	Outras Receitas Patrimoniais - Dívida Ativa	0.01.110	500,00
87	000051	1.6.1.1.01.0.1.01.00.00	Serviços de religamento de água	0.01.110	1.000,00
88	000049	1.6.1.1.01.0.1.02.00.00	Serv. de captação, adução, tratamento, res. distribuição de água	0.01.110	1.000.000,00
93	000130	1.6.1.1.01.0.1.03.00.00	Serv. coleta, transp. trat. e destino final resíduos sólidos	0.01.110	790.000,00
89	000127	1.6.1.1.01.0.2.01.00.00	Serv. de captação, adução, tratamento, res. distribuição de água - Multas e	0.01.110	8.300,00
94	000131	1.6.1.1.01.0.2.02.00.00	Serv. coleta, transp. trat. e destino final resíduos sólidos - Multas e Juros	0.01.110	6.000,00





Estado de São Paulo  
PREFEITURA MUNICIPAL DE CUNHA  
LEI ORÇAMENTÁRIA ANUAL 2022  
Relação da Proposta da Receita

Página: 2/3  
Data: 30/09/2021

Receita	LDO	Conta da Receita	Especificação	Recurso	Valor
Entidade: 1 - PREFEITURA MUNICIPAL DE CUNHA					72.080.220,00
90	000128	1.6.1.1.01.0.3.01.00.00	Serv. de captação, adução, tratamento, res. distribuição de água - Dívida At	0.01.110	125.000,00
95	000132	1.6.1.1.01.0.3.02.00.00	Serv. coleta, transp. trat. e destino final resíduos sólidos - Dívida Ativa	0.01.110	44.000,00
91	000133	1.6.1.1.01.0.4.01.00.00	Serv. de captação, adução, tratamento, res. distribuição de água - D.A. - Mu	0.01.110	28.000,00
96	000129	1.6.1.1.01.0.4.02.00.00	Serv. coleta, transp. trat. e destino final resíduos sólidos - D.A. - Multas e Ju	0.01.110	18.000,00
92	000136	1.6.1.1.01.0.9.01.00.00	Serv. de captação, adução, tratamento, res. distribuição de água - D.A. - At	0.01.110	1.800,00
97	000135	1.6.1.1.01.0.9.02.00.00	Serv. coleta, transp. trat. e destino final resíduos sólidos - D.A. - Atualização	0.01.110	1.000,00
25	000053	1.7.1.1.51.0.1.00.00.00	Cota-Parte do Fundo de Participação dos Municípios - FPM Principal	0.01.110	21.125.000,00
26	000054	1.7.1.1.51.2.1.00.00.00	Cota-Parte do FPM - 1% dezembro	0.01.110	723.800,00
27	000055	1.7.1.1.51.3.1.00.00.00	Cota-Parte do FPM - 1% julho	0.01.110	820.000,00
28	000056	1.7.1.1.52.0.1.00.00.00	Cota-Parte do Imposto sobre a Propriedade Territorial Rural	0.01.110	15.400,00
29	000058	1.7.1.2.52.1.1.00.00.00	Cota-Parte da compensação Financeira pela Produção de Petróleo - Lei nº	0.01.140	10.000,00
98	000059	1.7.1.2.52.3.1.00.00.00	Cota-Parte pela Participação Especial - Lei nº 9478/97, artigo 50	0.01.110	1.087.000,00
30	000060	1.7.1.2.52.4.1.00.00.00	Cota-Parte do Fundo Especial do Petróleo - FEP - Principal	0.01.110	660.000,00
31	000061	1.7.1.2.99.0.1.00.00.00	Outras Transf. decorrentes de Comp. Financeira pela Exploração de Recurs	0.01.110	500,00
99	000210	1.7.1.3.50.1.1.01.00.00	Agente Comunitário de Saúde - ACS	0.01.301	576.600,00
100	000211	1.7.1.3.50.1.1.02.00.00	Incentivo Financeiro da APS - Desempenho	0.01.301	212.800,00
101	000212	1.7.1.3.50.1.1.03.00.00	Incentivo Financeiro da APS - Capacitação Ponderada	0.01.301	1.281.500,00
102	000213	1.7.1.3.50.1.1.04.00.00	Incremento Temporário ao Custeio dos Serviços de Atenção Básica em Saú	0.01.301	200.000,00
103	000214	1.7.1.3.50.1.1.05.00.00	Implementação de Políticas para a Rede Cegonha	0.01.301	500,00
104	000215	1.7.1.3.50.1.1.06.00.00	Coronavírus (COVID-19 - SAPS)	0.05.312	80.000,00
105	000216	1.7.1.3.50.1.1.07.00.00	Incentivo para Ações Estratégicas	0.01.301	58.870,00
106	000218	1.7.1.3.50.2.1.01.00.00	Atenção à Saúde da População para procedimentos no MAC	0.01.302	2.259.800,00
107	000219	1.7.1.3.50.2.1.02.00.00	SAMU	0.01.302	263.000,00
108	000220	1.7.1.3.50.3.1.01.00.00	Incentivo financeiro para execução de Ações em Vigilância Sanitária	0.01.303	13.250,00
109	000221	1.7.1.3.50.3.1.02.00.00	Incentivo Financeiro para Vigilância em Saúde - Desp. Diversas	0.01.303	41.400,00
115	000222	1.7.1.3.50.3.1.03.00.00	Assistência Financeira para Agentes de Combate às Endemias	0.01.303	37.200,00
32	000217	1.7.1.3.50.4.1.00.00.00	Prom. da Assistência Farmacêutica e Insumos Estrat. na Atenção Básica	0.01.304	92.500,00
33	000079	1.7.1.4.50.0.1.00.00.00	Transferências do Salário Educação - Principal	0.05.220	1.465.000,00
35	000080	1.7.1.4.51.0.1.00.00.00	Transferências do Programa Dinheiro Direto na Escola - PDDE	0.05.220	16.000,00
116	000083	1.7.1.4.52.0.1.01.00.00	Programa Nacional de Alimentação Escolar - Pré	0.05.110	42.290,00
117	000084	1.7.1.4.52.0.1.02.00.00	Programa Nacional de Alimentação Escolar - Creche	0.05.110	41.300,00
118	000223	1.7.1.4.52.0.1.03.00.00	Programa Nacional de Alimentação Escolar - Ensino Médio	0.05.110	45.430,00
119	000224	1.7.1.4.52.0.1.04.00.00	Programa Nacional de Alimentação Escolar - Ensino Fundamental	0.05.110	4.800,00
120	000225	1.7.1.4.52.0.1.05.00.00	Programa Nacional de Alimentação Escolar - EJA	0.05.110	153.900,00
34	000082	1.7.1.4.53.0.1.00.00.00	Transferências do Programa Nacional de Apoio ao Transporte Escolar - PN/	0.05.220	190.000,00
110	000074	1.7.1.6.50.0.1.01.00.00	PSE - Piso Fixo de Média Complexidade - PAEFI	0.05.510	31.800,00
111	000075	1.7.1.6.50.0.1.02.00.00	PSE - Piso de Transição de Média Complexidade	0.05.510	10.700,00
112	000076	1.7.1.6.50.0.1.03.00.00	PSE - Piso de Alta Complexidade - Criança/Adolescente	0.05.510	7.500,00
113	000077	1.7.1.6.50.0.2.01.00.00	PSB - Piso Básico Fixo	0.05.510	123.300,00
114	000078	1.7.1.6.50.0.2.02.00.00	PSB - Índice de Gestão Descentralizada - IGDBF	0.05.510	93.300,00
121	000090	1.7.1.9.99.0.1.00.00.00	Outras Transferências de Recursos da União e de suas Entidades - Principe	0.05.110	10.000,00
36	000091	1.7.2.1.50.0.1.00.00.00	Cota-Parte do ICMS	0.01.110	17.040.000,00
37	000092	1.7.2.1.51.0.1.00.00.00	Cota-Parte do IPVA	0.01.110	2.200.000,00
38	000093	1.7.2.1.52.0.1.00.00.00	Cota-Parte do IPI - Municípios	0.01.110	110.000,00
39	000094	1.7.2.1.53.0.1.00.00.00	Cota-Parte da Contribuição de Intervenção no Domínio Econômico - CIDE	0.01.130	34.200,00
40	000096	1.7.2.2.52.0.1.00.00.00	Cota-Parte Royalties - compensação Financeira Prod. Petróleo - Lei nº 7.99	0.01.110	48.800,00
122	000097	1.7.2.3.50.0.1.01.00.00	Programa Qualis Meis	0.02.310	220.900,00
123	000098	1.7.2.3.50.0.1.02.00.00	Programa Controle da Glicemia	0.02.310	8.900,00
124	000099	1.7.2.3.50.0.1.03.00.00	Programa Sorria São Paulo	0.02.310	36.000,00
125	000100	1.7.2.3.50.0.1.04.00.00	Programa Campanha Aedes Aegypti	0.02.310	2.640,00
126	000101	1.7.2.3.50.0.1.05.00.00	Programa Dose Certa	0.02.310	500,00
127	000103	1.7.2.3.50.0.1.06.00.00	PAB Fixo	0.02.310	12.800,00
128	000226	1.7.2.3.50.0.1.07.00.00	PAB Variável	0.02.310	100.000,00
129	000227	1.7.2.3.50.0.1.08.00.00	Recursos COVID 19	0.02.312	50.000,00
130	000228	1.7.2.3.50.0.1.09.00.00	Rastreamento, Detecção e Controle de Câncer	0.02.310	3.500,00
131	000104	1.7.2.4.50.0.1.00.00.00	Transferências de Convênios do Estado destinados ao SUS	0.02.300	10.000,00
139	000105	1.7.2.4.51.0.1.01.00.00	Programa Transporte de Alunos	0.02.220	8.040.000,00
132	000230	1.7.2.4.51.0.1.02.00.00	Programa Fornecimento de Alimentação Escolar	0.02.100	330.000,00
8	000197	1.7.2.8.10.9.1.09.00.00	Outras Transferências de Convênios do Estado	0.02.100	10.340,00
133	000229	1.7.2.9.51.0.1.01.00.00	Programa Proteção Social Básica	0.02.510	110.200,00
134	000231	1.7.2.9.51.0.1.02.00.00	Programa Proteção Social Especial	0.02.510	42.000,00
135	000232	1.7.2.9.99.0.1.00.00.00	Outras Transferências dos Estados e DF	0.02.110	10.000,00



Estado de São Paulo  
PREFEITURA MUNICIPAL DE CUNHA  
LEI ORÇAMENTÁRIA ANUAL 2022  
Relação da Proposta da Receita

Página: 3/3  
Data: 30/09/2021

Receita	LDO	Conta da Receita	Especificação	Recurso	Valor
<b>Entidade: 1 - PREFEITURA MUNICIPAL DE CUNHA</b>					<b>72.080.220,00</b>
41	000111	1.7.5.1.50.0.1.00.00.00	Transferências de Rec. do Fundo de Manut. e Des. da Educação Básica e c	0.02.260	9.010.000,00
42	000112	1.9.2.1.99.0.1.00.00.00	Outras Indenizações - Principal	0.01.110	10.000,00
43	000113	1.9.2.2.99.0.1.00.00.00	Outras Restituições - Principal	0.01.110	10.000,00
136	000233	1.9.9.9.12.2.1.00.00.00	Ônus de Sucumbência	0.01.110	2.000,00
137	000234	1.9.9.9.99.1.1.00.00.00	Outras Receitas Administradas pela RFB - Principal	0.01.110	10.000,00
44	000235	2.2.2.1.01.0.1.00.00.00	Alienação de Bens Imóveis	0.01.110	50.000,00
45	000148	2.4.1.1.50.1.1.00.00.00	Transferências de Recursos do Bloco de Manut. das Ações e Serviços de S	0.05.350	10.000,00
138	000140	2.4.1.9.99.0.1.00.00.00	Outras Transferências de Recursos da União e de suas Entidades - Princip	0.05.100	10.000,00
46	000138	2.4.2.1.50.0.1.00.00.00	Transferências de Recursos do Sistema Único de Saúde - SUS - Principal	0.02.300	10.000,00
47	000139	2.4.2.2.99.0.1.00.00.00	Outras Transferências de Convênios Estado	0.02.100	3.000.000,00
3	000116	4.9.5.1.1.01.0.0.02.00.00	Dedução da Receita p/ Formação do FUNDEB - FPM	0.01.110	-4.225.000,00
4	000117	4.9.5.1.1.01.0.0.05.00.00	Dedução da Receita p/ Formação do FUNDEB - ITR	0.01.110	-3.080,00
5	000119	4.9.5.1.2.01.0.1.00.00.00	Dedução da Receita p/ Formação do FUNDEB - ICMS	0.01.110	-3.408.000,00
6	000120	4.9.5.1.2.01.0.2.00.00.00	Dedução da Receita p/ Formação do FUNDEB - IPVA	0.01.110	-440.000,00
7	000121	4.9.5.1.2.01.0.4.00.00.00	Dedução da Receita p/ Formação do FUNDEB - IPI	0.01.110	-22.000,00
<b>Total geral:</b>					<b>72.080.220,00</b>





**Estado de São Paulo**  
**PREFEITURA MUNICIPAL DE CUNHA**  
**LEI ORÇAMENTÁRIA ANUAL 2022**  
**Relação da Proposta da Despesa**

Página: 1/11  
 Data: 14/10/2021

Despesa	Funcional	Dotação	Educação	Pessoal	Saúde	Valor
<b>Entidade: 1 - PREFEITURA MUNICIPAL DE CUNHA</b>						<b>69.618.180,00</b>
Órgão: 01.00 - GABINETE DO PREFEITO						1.536.000,00
Unidade: 01.01 - GABINETE DO PREFEITO E DEPENDÊNCIAS						810.000,00
Proj./Ativ.: 1.001 - INVESTIMENTOS PARA ATENDIMENTO DO GABINETE E DEPENDÊNCIAS			Localizador: Município			
1	04.121.2	4.4.90.52.00.00.00.00.01.110.000000.00.00.00 - Equipamentos E Material P	Não	Não	Não	60.000,00
<b>Total:</b>						<b>60.000,00</b>
Proj./Ativ.: 2.001 - MANUTENÇÃO DAS AÇÕES ADMINISTRATIVAS DO GABINETE DO PREFEITO E A			Localizador: Município			
2	04.121.2	3.1.90.11.00.00.00.00.01.110.000000.00.00.00 - Vencimentos E Vantagens F	Não	Sim	Não	500.000,00
2	04.121.2	3.1.90.13.00.00.00.00.01.110.000000.00.00.00 - Obrigações Patronais	Não	Sim	Não	150.000,00
2	04.121.2	3.1.90.94.00.00.00.00.01.110.000000.00.00.00 - Indenizações E Restituições	Não	Sim	Não	10.000,00
2	04.121.2	3.3.90.30.00.00.00.00.01.110.000000.00.00.00 - Material De Consumo	Não	Não	Não	40.000,00
2	04.121.2	3.3.90.35.00.00.00.00.01.110.000000.00.00.00 - Serviços De Consultoria	Não	Não	Não	10.000,00
2	04.121.2	3.3.90.36.00.00.00.00.01.110.000000.00.00.00 - Outros Serviços De Terceir	Não	Não	Não	5.000,00
2	04.121.2	3.3.90.39.00.00.00.00.01.110.000000.00.00.00 - Outros Serviços De Terceir	Não	Não	Não	25.000,00
2	04.121.2	3.3.90.40.00.00.00.00.01.110.000000.00.00.00 - Serviços De Tecnologia Da	Não	Não	Não	10.000,00
<b>Total:</b>						<b>750.000,00</b>
Unidade: 01.02 - JUNTA DO SERVIÇO MILITAR						52.000,00
Proj./Ativ.: 2.002 - MANUTENÇÃO DAS AÇÕES DE DEFESA E SEGURANÇA			Localizador: Município			
3	05.153.2	3.1.90.11.00.00.00.00.01.110.000000.00.00.00 - Vencimentos E Vantagens F	Não	Sim	Não	38.000,00
3	05.153.2	3.1.90.13.00.00.00.00.01.110.000000.00.00.00 - Obrigações Patronais	Não	Sim	Não	12.000,00
3	05.153.2	3.1.90.94.00.00.00.00.01.110.000000.00.00.00 - Indenizações E Restituições	Não	Sim	Não	1.000,00
3	05.153.2	3.3.90.30.00.00.00.00.01.110.000000.00.00.00 - Material De Consumo	Não	Não	Não	500,00
3	05.153.2	3.3.90.39.00.00.00.00.01.110.000000.00.00.00 - Outros Serviços De Terceir	Não	Não	Não	500,00
<b>Total:</b>						<b>52.000,00</b>
Unidade: 01.03 - Procuradoria Jurídica						674.000,00
Proj./Ativ.: 2.003 - MANUTENÇÃO DAS ACOES DA PROCURADORIA JURIDICA			Localizador: Cunha			
76	04.121.2	3.1.90.11.00.00.00.00.01.110.000000.00.00.00 - Vencimentos E Vantagens F	Não	Sim	Não	516.000,00
76	04.121.2	3.1.90.13.00.00.00.00.01.110.000000.00.00.00 - Obrigações Patronais	Não	Sim	Não	150.000,00
76	04.121.2	3.1.90.94.00.00.00.00.01.110.000000.00.00.00 - Indenizações E Restituições	Não	Sim	Não	1.000,00
76	04.121.2	3.3.90.30.00.00.00.00.01.110.000000.00.00.00 - Material De Consumo	Não	Não	Não	1.000,00
76	04.121.2	3.3.90.36.00.00.00.00.01.110.000000.00.00.00 - Outros Serviços De Terceir	Não	Não	Não	2.000,00
76	04.121.2	3.3.90.39.00.00.00.00.01.110.000000.00.00.00 - Outros Serviços De Terceir	Não	Não	Não	2.000,00
76	04.121.2	3.3.90.40.00.00.00.00.01.110.000000.00.00.00 - Serviços De Tecnologia Da	Não	Não	Não	2.000,00
<b>Total:</b>						<b>674.000,00</b>
Órgão: 02.00 - SERVIÇO DE ADMINISTRAÇÃO						6.734.100,00
Unidade: 02.01 - SETOR DE ADMINISTRAÇÃO GERAL						5.518.000,00
Proj./Ativ.: 0.001 - SENTENÇAS E PRECATÓRIOS JUDICIAIS			Localizador: Município			
8	04.121.2	3.1.90.91.00.00.00.00.01.110.000000.00.00.00 - Sentenças Judiciais	Não	Sim	Não	1.200.000,00
8	04.121.2	3.3.90.91.00.00.00.00.01.110.000000.00.00.00 - Sentenças Judiciais	Não	Não	Não	3.000,00
8	04.121.2	3.3.90.92.00.00.00.00.01.110.000000.00.00.00 - Despesas De Exercícios An	Não	Não	Não	3.000,00
8	04.121.2	3.3.90.93.00.00.00.00.01.110.000000.00.00.00 - Indenizações E Restituições	Não	Não	Não	3.000,00
8	04.121.2	4.4.90.91.00.00.00.00.01.110.000000.00.00.00 - Sentenças Judiciais	Não	Não	Não	3.000,00
<b>Total:</b>						<b>1.212.000,00</b>
Proj./Ativ.: 1.002 - INVESTIMENTOS NO SETOR DE ADMINISTRAÇÃO GERAL			Localizador: Município			
4	04.121.2	4.4.90.51.00.00.00.00.01.110.000000.00.00.00 - Obras E Instalações	Não	Não	Não	10.000,00
4	04.121.2	4.4.90.52.00.00.00.00.01.110.000000.00.00.00 - Equipamentos E Material P	Não	Não	Não	10.000,00
<b>Total:</b>						<b>20.000,00</b>
Proj./Ativ.: 1.003 - AQUISICAO DE IMOVEIS E DESAPROPRIACAO			Localizador: Município			
6	04.121.2	4.4.90.61.00.00.00.00.01.110.000000.00.00.00 - Aquisição De Imóveis	Não	Não	Não	1.000,00
6	04.121.2	4.5.90.61.00.00.00.00.01.110.000000.00.00.00 - Aquisição De Imóveis	Não	Não	Não	1.000,00
<b>Total:</b>						<b>2.000,00</b>
Proj./Ativ.: 2.004 - MANUTENCAO DA GESTAO ADMINISTRATIVA E RECURSOS HUMANOS			Localizador: Município			
7	04.121.2	3.1.90.11.00.00.00.00.01.110.000000.00.00.00 - Vencimentos E Vantagens F	Não	Sim	Não	2.300.000,00
7	04.121.2	3.1.90.13.00.00.00.00.01.110.000000.00.00.00 - Obrigações Patronais	Não	Sim	Não	600.000,00



**Estado de São Paulo**  
**PREFEITURA MUNICIPAL DE CUNHA**  
**LEI ORÇAMENTÁRIA ANUAL 2022**  
**Relação da Proposta da Despesa**

Página: 2/11  
 Data: 14/10/2021

Despesa	Funcional	Dotação	Educação	Pessoal	Saúde	Valor
<b>Entidade: 1 - PREFEITURA MUNICIPAL DE CUNHA</b>						<b>69.618.180,00</b>
Órgão: 02.00 - SERVIÇO DE ADMINISTRAÇÃO						6.734.100,00
Unidade: 02.01 - SETOR DE ADMINISTRAÇÃO GERAL						5.518.000,00
Proj./Ativ.: 2.004 - MANUTENCAO DA GESTAO ADMINISTRATIVA E RECURSOS HUMANOS						
Localizador: Município						
7 04.121.2	3.1.90.94.00.00.00.00.01.110.000000.00.00.00	- Indenizações E Restituições	Não	Sim	Não	1.000,00
7 04.121.2	3.3.90.14.00.00.00.00.01.110.000000.00.00.00	- Diárias - Pessoal Civil	Não	Não	Não	3.000,00
7 04.121.2	3.3.90.30.00.00.00.00.01.110.000000.00.00.00	- Material De Consumo	Não	Não	Não	305.000,00
7 04.121.2	3.3.90.32.00.00.00.00.01.110.000000.00.00.00	- Material, Bem Ou Serviço F	Não	Não	Não	5.000,00
7 04.121.2	3.3.90.36.00.00.00.00.01.110.000000.00.00.00	- Outros Serviços De Terceir	Não	Não	Não	60.000,00
7 04.121.2	3.3.90.39.00.00.00.00.01.110.000000.00.00.00	- Outros Serviços De Terceir	Não	Não	Não	700.000,00
7 04.121.2	3.3.90.40.00.00.00.00.01.110.000000.00.00.00	- Serviços De Tecnologia Da	Não	Não	Não	250.000,00
7 04.121.2	3.3.90.46.00.00.00.00.01.110.000000.00.00.00	- Auxílio Alimentação	Não	Não	Não	60.000,00
<b>Total:</b>						<b>4.284.000,00</b>
Unidade: 02.02 - SETOR DE ASSISTÊNCIA E PREVIDÊNCIA						1.130.000,00
Proj./Ativ.: 0.002 - OPERAÇÕES ESPECIAIS						
Localizador: Município						
9 04.121.2	3.1.90.01.00.00.00.00.01.110.000000.00.00.00	- Aposentadorias, Reserva R	Não	Sim	Não	340.000,00
9 04.121.2	3.1.90.03.00.00.00.00.01.110.000000.00.00.00	- Pensões Do Rpps E Do Mil	Não	Sim	Não	190.000,00
9 04.121.2	3.1.90.13.00.00.00.00.01.110.000000.00.00.00	- Obrigações Patronais	Não	Sim	Não	100.000,00
9 04.121.2	3.3.90.47.00.00.00.00.01.110.000000.00.00.00	- Obrigações Tributárias E Cr	Não	Não	Não	500.000,00
<b>Total:</b>						<b>1.130.000,00</b>
Unidade: 02.03 - DEFESA CIVIL						86.100,00
Proj./Ativ.: 2.005 - MANUTENÇÃO DA DEFESA CIVIL						
Localizador: Cunha						
92 04.182.13	3.1.90.11.00.00.00.00.01.110.000000.00.00.00	- Vencimentos E Vantagens F	Não	Sim	Não	35.100,00
92 04.182.13	3.1.90.13.00.00.00.00.01.110.000000.00.00.00	- Obrigações Patronais	Não	Sim	Não	10.000,00
92 04.182.13	3.1.90.94.00.00.00.00.01.110.000000.00.00.00	- Indenizações E Restituições	Não	Sim	Não	1.000,00
92 04.182.13	3.3.90.30.00.00.00.00.01.110.000000.00.00.00	- Material De Consumo	Não	Não	Não	20.000,00
92 04.182.13	3.3.90.39.00.00.00.00.01.110.000000.00.00.00	- Outros Serviços De Terceir	Não	Não	Não	20.000,00
<b>Total:</b>						<b>86.100,00</b>
Órgão: 03.00 - SERVIÇOS DE FINANÇAS						2.211.530,00
Unidade: 03.01 - SETOR DE FINANÇAS						2.211.530,00
Proj./Ativ.: 0.003 - SENTENÇAS JUDICIAIS						
Localizador: Município						
12 28.123.3	4.4.90.91.00.00.00.00.01.110.000000.00.00.00	- Sentenças Judiciais	Não	Não	Não	20.000,00
<b>Total:</b>						<b>20.000,00</b>
Proj./Ativ.: 0.004 - PRINCIPAL E ENCARGOS DA DÍVIDA CONTRATADA						
Localizador: Cunha						
93 28.128.3	4.6.90.71.00.00.00.00.01.110.000000.00.00.00	- Principal Da Dívida Contrati	Não	Não	Não	1.500.000,00
<b>Total:</b>						<b>1.500.000,00</b>
Proj./Ativ.: 1.004 - INVESTIMENTOS DA ADMINISTRAÇÃO FINANCEIRA						
Localizador: Município						
10 04.123.3	4.4.90.52.00.00.00.00.01.110.000000.00.00.00	- Equipamentos E Material P	Não	Não	Não	10.000,00
<b>Total:</b>						<b>10.000,00</b>
Proj./Ativ.: 2.006 - MANUTENCAO DOS PROGRAMAS DA GESTAO FAZENDARIA						
Localizador: Município						
11 04.123.3	3.1.90.11.00.00.00.00.01.110.000000.00.00.00	- Vencimentos E Vantagens F	Não	Sim	Não	500.000,00
11 04.123.3	3.1.90.13.00.00.00.00.01.110.000000.00.00.00	- Obrigações Patronais	Não	Sim	Não	150.000,00
11 04.123.3	3.1.90.94.00.00.00.00.01.110.000000.00.00.00	- Indenizações E Restituições	Não	Sim	Não	1.000,00
11 04.123.3	3.3.90.30.00.00.00.00.01.110.000000.00.00.00	- Material De Consumo	Não	Não	Não	10.000,00
11 04.123.3	3.3.90.36.00.00.00.00.01.110.000000.00.00.00	- Outros Serviços De Terceir	Não	Não	Não	10.000,00
11 04.123.3	3.3.90.39.00.00.00.00.01.110.000000.00.00.00	- Outros Serviços De Terceir	Não	Não	Não	10.530,00
<b>Total:</b>						<b>681.530,00</b>
Órgão: 04.00 - SERVIÇOS DE EDUCAÇÃO						28.153.806,00
Unidade: 04.01 - SETOR DE ENSINO FUNDAMENTAL						14.713.000,00
Proj./Ativ.: 0.005 - SENTENÇAS JUDICIAIS						
Localizador: Cunha						
81 12.361.5	3.1.90.91.00.00.00.00.01.110.000000.00.00.00	- Sentenças Judiciais	Não	Sim	Não	20.000,00
<b>Total:</b>						<b>20.000,00</b>





**Estado de São Paulo**  
**PREFEITURA MUNICIPAL DE CUNHA**  
**LEI ORÇAMENTÁRIA ANUAL 2022**  
**Relação da Proposta da Despesa**

Página: 3/11  
 Data: 14/10/2021

Despesa	Funcional	Dotação	Educação	Pessoal	Saúde	Valor
<b>Entidade: 1 - PREFEITURA MUNICIPAL DE CUNHA</b>						<b>69.618.180,00</b>
<b>Órgão: 04.00 - SERVIÇOS DE EDUCAÇÃO</b>						<b>26.153.806,00</b>
<b>Unidade: 04.01 - SETOR DE ENSINO FUNDAMENTAL</b>						<b>14.713.000,00</b>
<b>Proj./Ativ.: 1.005 - INVESTIMENTOS NO SETOR DE ENSINO FUNDAMENTAL</b>						
Localizador: Município						
13	12.361.5	4.4.90.52.00.00.00.00.01.220.000000.01.01.01 - Equipamentos E Material P	Sim	Não	Não	5.000,00
<b>Total:</b>						<b>5.000,00</b>
<b>Proj./Ativ.: 1.006 - INVESTIMENTOS NO SETOR DE ENSINO FUNDAMENTAL - QESE</b>						
Localizador: Cunha						
94	12.361.5	4.4.90.51.00.00.00.00.05.220.000000.00.00.00 - Obras E Instalações	Não	Não	Não	150.000,00
94	12.361.5	4.4.90.52.00.00.00.00.05.220.000000.00.00.00 - Equipamentos E Material P	Não	Não	Não	100.000,00
<b>Total:</b>						<b>250.000,00</b>
<b>Proj./Ativ.: 2.007 - MANUTENÇÃO DE GESTÕES PARA O DESENV ENSINO FUNDAMENTAL</b>						
Localizador: Município						
15	12.361.5	3.1.90.11.00.00.00.00.01.220.000000.01.01.01 - Vencimentos E Vantagens F	Sim	Sim	Não	2.000.000,00
15	12.361.5	3.1.90.13.00.00.00.00.01.220.000000.01.01.01 - Obrigações Patronais	Sim	Sim	Não	600.000,00
15	12.361.5	3.1.90.94.00.00.00.00.01.220.000000.01.01.01 - Indenizações E Restituição	Sim	Sim	Não	10.000,00
15	12.361.5	3.3.90.14.00.00.00.00.01.220.000000.01.01.01 - Diárias - Pessoal Civil	Sim	Não	Não	5.000,00
15	12.361.5	3.3.90.30.00.00.00.00.01.220.000000.01.01.01 - Material De Consumo	Sim	Não	Não	150.000,00
15	12.361.5	3.3.90.32.00.00.00.00.01.220.000000.01.01.01 - Material, Bem Ou Serviço F	Sim	Não	Não	5.000,00
15	12.361.5	3.3.90.36.00.00.00.00.01.220.000000.01.01.01 - Outros Serviços De Terceir	Sim	Não	Não	30.000,00
15	12.361.5	3.3.90.39.00.00.00.00.01.220.000000.01.01.01 - Outros Serviços De Terceir	Sim	Não	Não	180.000,00
15	12.361.5	3.3.90.40.00.00.00.00.01.220.000000.01.01.01 - Serviços De Tecnologia Da	Sim	Não	Não	60.000,00
15	12.361.5	3.3.90.46.00.00.00.00.01.220.000000.01.01.01 - Auxílio Alimentação	Sim	Não	Não	70.000,00
<b>Total:</b>						<b>3.110.000,00</b>
<b>Proj./Ativ.: 2.008 - MANUTENÇÃO DO PROGRAMA PDDE</b>						
Localizador: Cunha						
95	12.361.5	3.3.90.30.00.00.00.00.05.220.000000.00.00.00 - Material De Consumo	Não	Não	Não	16.000,00
<b>Total:</b>						<b>16.000,00</b>
<b>Proj./Ativ.: 2.009 - MANUTENCAO DO PROGRAMA SALARIO EDUCACAO - QESE</b>						
Localizador: Cunha						
96	12.361.5	3.3.90.30.00.00.00.00.05.220.000000.00.00.00 - Material De Consumo	Não	Não	Não	293.000,00
96	12.361.5	3.3.90.36.00.00.00.00.05.220.000000.00.00.00 - Outros Serviços De Terceir	Não	Não	Não	10.000,00
96	12.361.5	3.3.90.39.00.00.00.00.05.220.000000.00.00.00 - Outros Serviços De Terceir	Não	Não	Não	300.000,00
96	12.361.5	3.3.90.40.00.00.00.00.05.220.000000.00.00.00 - Serviços De Tecnologia Da	Não	Não	Não	300.000,00
<b>Total:</b>						<b>903.000,00</b>
<b>Proj./Ativ.: 2.010 - TRANSPORTE DE ALUNOS - ENSINO FUNDAMENTAL</b>						
Localizador: Município						
16	12.361.5	3.3.90.30.00.00.00.00.05.220.000000.01.01.01 - Material De Consumo	Sim	Não	Não	200.000,00
16	12.361.5	3.3.90.30.00.00.00.00.02.220.000000.01.01.01 - Material De Consumo	Sim	Não	Não	10.000,00
16	12.361.5	3.3.90.30.00.00.00.00.01.220.000000.01.01.01 - Material De Consumo	Sim	Não	Não	50.000,00
16	12.361.5	3.3.90.36.00.00.00.00.05.220.000000.01.01.01 - Outros Serviços De Terceir	Sim	Não	Não	1.000,00
16	12.361.5	3.3.90.36.00.00.00.00.02.220.000000.01.01.01 - Outros Serviços De Terceir	Sim	Não	Não	1.000,00
16	12.361.5	3.3.90.36.00.00.00.00.01.220.000000.01.01.01 - Outros Serviços De Terceir	Sim	Não	Não	5.000,00
16	12.361.5	3.3.90.39.00.00.00.00.05.220.000000.01.01.01 - Outros Serviços De Terceir	Sim	Não	Não	300.000,00
16	12.361.5	3.3.90.39.00.00.00.00.02.220.000000.01.01.01 - Outros Serviços De Terceir	Sim	Não	Não	8.040.000,00
16	12.361.5	3.3.90.39.00.00.00.00.01.220.000000.01.01.01 - Outros Serviços De Terceir	Sim	Não	Não	1.800.000,00
16	12.361.5	3.3.90.93.00.00.00.00.05.220.000000.01.01.01 - Indenizações E Restituição	Sim	Não	Não	1.000,00
16	12.361.5	3.3.90.93.00.00.00.00.02.220.000000.01.01.01 - Indenizações E Restituição	Sim	Não	Não	1.000,00
<b>Total:</b>						<b>10.409.000,00</b>
<b>Unidade: 04.02 - SETOR DO FUNDEB</b>						<b>9.020.080,00</b>
<b>Proj./Ativ.: 1.007 - INVESTIMENTOS NO FUNDEB 30%</b>						
Localizador: Cunha						
97	12.361.5	4.4.90.51.00.00.00.00.02.262.000000.00.00.00 - Obras E Instalações	Não	Não	Não	20.000,00
97	12.361.5	4.4.90.52.00.00.00.00.02.262.000000.00.00.00 - Equipamentos E Material P	Não	Não	Não	30.000,00
<b>Total:</b>						<b>50.000,00</b>
<b>Proj./Ativ.: 2.011 - MANUTENÇÃO PARA DESENVOLVIMENTO DO FUNDEB - 70%</b>						
Localizador: Município						
19	12.361.5	3.1.90.11.00.00.00.00.02.261.000000.01.02.01 - Vencimentos E Vantagens F	Sim	Sim	Não	4.153.000,00
19	12.361.5	3.1.90.13.00.00.00.00.02.261.000000.01.02.01 - Obrigações Patronais	Sim	Sim	Não	1.100.000,00
19	12.361.5	3.1.90.94.00.00.00.00.02.261.000000.01.02.01 - Indenizações E Restituição	Sim	Sim	Não	10.000,00
<b>Total:</b>						<b>5.263.000,00</b>





**Estado de São Paulo**  
**PREFEITURA MUNICIPAL DE CUNHA**  
**LEI ORÇAMENTÁRIA ANUAL 2022**  
**Relação da Proposta da Despesa**

Página: 4/11  
 Data: 14/10/2021

Despesa	Funcional	Dotação	Educação	Pessoal	Saúde	Valor
<b>Entidade: 1 - PREFEITURA MUNICIPAL DE CUNHA</b>						
<b>Órgão: 04.00 - SERVIÇOS DE EDUCAÇÃO</b>						<b>69.618.180,00</b>
<b>Unidade: 04.02 - SETOR DO FUNDEB</b>						<b>26.153.806,00</b>
<b>Proj./Ativ.: 2.012 - MANUTENÇÃO PARA DESENVOLVIMENTO DO FUNDEB - 70% - PRE ESCOLA</b>						<b>9.020.080,00</b>
			Localizador: Cunha			
78	12.365.5	3.1.90.11.00.00.00.00.02.261.000000.01.02.02 - Vencimentos E Vantagens F	Sim	Sim	Não	1.000.000,00
78	12.365.5	3.1.90.13.00.00.00.00.02.261.000000.01.02.02 - Obrigações Patronais	Sim	Sim	Não	287.000,00
78	12.365.5	3.1.90.94.00.00.00.00.02.261.000000.01.02.02 - Indenizações E Restituição:	Sim	Sim	Não	10.000,00
<b>Total:</b>						<b>1.297.000,00</b>
<b>Proj./Ativ.: 2.013 - MANUTENÇÃO PARA DESENVOLVIMENTO DO FUNDEB - 70% - CRECHE</b>						
			Localizador: Cunha			
79	12.365.5	3.1.90.11.00.00.00.00.02.261.000000.01.02.02 - Vencimentos E Vantagens F	Sim	Sim	Não	1.100.000,00
79	12.365.5	3.1.90.13.00.00.00.00.02.261.000000.01.02.02 - Obrigações Patronais	Sim	Sim	Não	330.000,00
79	12.365.5	3.1.90.94.00.00.00.00.02.261.000000.01.02.02 - Indenizações E Restituição:	Sim	Sim	Não	10.000,00
<b>Total:</b>						<b>1.440.000,00</b>
<b>Proj./Ativ.: 2.014 - MANUTENÇÃO PARA DESENVOLVIMENTO DO FUNDEB - 30%</b>						
			Localizador: Cunha			
80	12.361.5	3.1.90.11.00.00.00.00.02.262.000000.00.00.00 - Vencimentos E Vantagens F	Não	Sim	Não	200.000,00
80	12.361.5	3.1.90.13.00.00.00.00.02.262.000000.00.00.00 - Obrigações Patronais	Não	Sim	Não	60.000,00
80	12.361.5	3.1.90.94.00.00.00.00.02.262.000000.00.00.00 - Indenizações E Restituição:	Não	Sim	Não	10.000,00
80	12.361.5	3.3.90.30.00.00.00.00.02.262.000000.00.00.00 - Material De Consumo	Não	Não	Não	400.000,00
80	12.361.5	3.3.90.39.00.00.00.00.02.262.000000.00.00.00 - Outros Serviços De Terceir	Não	Não	Não	300.080,00
<b>Total:</b>						<b>970.080,00</b>
<b>Unidade: 04.03 - SETOR DO ENSINO INFANTIL</b>						<b>848.000,00</b>
<b>Proj./Ativ.: 1.008 - INVESTIMENTOS NO SETOR DE ENSINO INFANTIL</b>						
			Localizador: Município			
23	12.365.5	4.4.90.51.00.00.00.00.01.212.000000.01.01.02 - Obras E Instalações	Sim	Não	Não	10.000,00
23	12.365.5	4.4.90.52.00.00.00.00.01.212.000000.01.01.02 - Equipamentos E Material P	Sim	Não	Não	10.000,00
<b>Total:</b>						<b>20.000,00</b>
<b>Proj./Ativ.: 2.015 - MANUTENCAO PARA O DESENV. ENSINO INFANTIL - CRECHE</b>						
			Localizador: Município			
24	12.365.5	3.1.90.11.00.00.00.00.01.212.000000.01.01.02 - Vencimentos E Vantagens F	Sim	Sim	Não	260.000,00
24	12.365.5	3.1.90.13.00.00.00.00.01.212.000000.01.01.02 - Obrigações Patronais	Sim	Sim	Não	54.000,00
24	12.365.5	3.1.90.94.00.00.00.00.01.212.000000.01.01.02 - Indenizações E Restituição:	Sim	Sim	Não	1.000,00
24	12.365.5	3.3.90.30.00.00.00.00.01.212.000000.01.01.02 - Material De Consumo	Sim	Não	Não	10.000,00
24	12.365.5	3.3.90.36.00.00.00.00.01.212.000000.01.01.02 - Outros Serviços De Terceir	Sim	Não	Não	1.000,00
24	12.365.5	3.3.90.39.00.00.00.00.01.212.000000.01.01.02 - Outros Serviços De Terceir	Sim	Não	Não	10.000,00
<b>Total:</b>						<b>336.000,00</b>
<b>Proj./Ativ.: 2.016 - MANUTENCAO PARA O DESENV. ENSINO INFANTIL - PRE-ESCOLA</b>						
			Localizador: Cunha			
98	12.365.5	3.1.90.11.00.00.00.00.01.213.000000.00.00.00 - Vencimentos E Vantagens F	Não	Sim	Não	350.000,00
98	12.365.5	3.1.90.13.00.00.00.00.01.213.000000.00.00.00 - Obrigações Patronais	Não	Sim	Não	105.000,00
98	12.365.5	3.1.90.94.00.00.00.00.01.213.000000.00.00.00 - Indenizações E Restituição:	Não	Sim	Não	1.000,00
98	12.365.5	3.3.90.30.00.00.00.00.01.213.000000.00.00.00 - Material De Consumo	Não	Não	Não	20.000,00
98	12.365.5	3.3.90.36.00.00.00.00.01.213.000000.00.00.00 - Outros Serviços De Terceir	Não	Não	Não	1.000,00
98	12.365.5	3.3.90.39.00.00.00.00.01.213.000000.00.00.00 - Outros Serviços De Terceir	Não	Não	Não	15.000,00
<b>Total:</b>						<b>492.000,00</b>
<b>Unidade: 04.04 - SETOR DE ENSINO ESPECIAL</b>						<b>229.000,00</b>
<b>Proj./Ativ.: 2.017 - MANUTENCAO PARA O DESENV. ENSINO ESPECIAL</b>						
			Localizador: Município			
25	12.367.5	3.3.50.43.00.00.00.00.01.240.000000.01.01.99 - Subvenções Sociais	Sim	Não	Não	229.000,00
<b>Total:</b>						<b>229.000,00</b>
<b>Unidade: 04.05 - SETOR DE MERENDA ESCOLAR</b>						<b>1.343.726,00</b>
<b>Proj./Ativ.: 1.009 - MÓVEIS E EQUIPAMENTOS DA MERENDA ESCOLAR</b>						
			Localizador: Município			
26	12.306.5	4.4.90.52.00.00.00.00.01.220.000000.00.00.00 - Equipamentos E Material P	Não	Não	Não	10.000,00
<b>Total:</b>						<b>10.000,00</b>
<b>Proj./Ativ.: 2.018 - MANUTENÇÃO DE AÇÕES DESTINADAS A MERENDA ESCOLAR</b>						
			Localizador: Município			
27	12.306.5	3.1.90.11.00.00.00.00.01.220.000000.01.01.01 - Vencimentos E Vantagens F	Sim	Sim	Não	480.000,00
27	12.306.5	3.1.90.13.00.00.00.00.01.220.000000.01.01.01 - Obrigações Patronais	Sim	Sim	Não	140.000,00
27	12.306.5	3.1.90.94.00.00.00.00.01.220.000000.01.01.01 - Indenizações E Restituição:	Sim	Sim	Não	1.000,00
27	12.306.5	3.3.90.30.00.00.00.00.01.110.000000.00.00.00 - Material De Consumo	Não	Não	Não	10.000,00





**Estado de São Paulo**  
**PREFEITURA MUNICIPAL DE CUNHA**  
**LEI ORÇAMENTÁRIA ANUAL 2022**  
**Relação da Proposta da Despesa**

Página: 5/11  
 Data: 14/10/2021

Despesa	Funcional	Dotação	Educação	Pessoal	Saúde	Valor
<b>Entidade: 1 - PREFEITURA MUNICIPAL DE CUNHA</b>						
<b>Órgão: 04.00 - SERVIÇOS DE EDUCAÇÃO</b>						<b>69.618.180,00</b>
<b>Unidade: 04.05 - SETOR DE MERENDA ESCOLAR</b>						<b>26.163.808,00</b>
<b>Proj./Ativ.: 2.018 - MANUTENÇÃO DE AÇÕES DESTINADAS A MERENDA ESCOLAR</b>						<b>1.343.726,00</b>
<b>Localizador: Município</b>						
27	12.306.5	3.3.90.32.00.00.00.00.01.110.000000.00.00.00 - Material, Bem Ou Serviço F	Não	Não	Não	80.000,00
27	12.306.5	3.3.90.32.00.00.00.00.02.110.000000.00.00.00 - Material, Bem Ou Serviço F	Não	Não	Não	330.000,00
27	12.306.5	3.3.90.32.00.00.00.00.05.110.000000.00.00.00 - Material, Bem Ou Serviço F	Não	Não	Não	287.726,00
27	12.306.5	3.3.90.36.00.00.00.00.01.110.000000.00.00.00 - Outros Serviços De Terceir	Não	Não	Não	1.000,00
27	12.306.5	3.3.90.39.00.00.00.00.01.110.000000.00.00.00 - Outros Serviços De Terceir	Não	Não	Não	3.000,00
27	12.306.5	3.3.90.93.00.00.00.00.02.110.000000.00.00.00 - Indenizações E Restituições	Não	Não	Não	1.000,00
<b>Total:</b>						<b>1.333.726,00</b>
<b>Órgão: 05.00 - SERVIÇOS DE SAÚDE E SANEAMENTO</b>						<b>16.710.180,00</b>
<b>Unidade: 05.01 - FUNDO MUNICIPAL DE SAÚDE</b>						<b>14.783.680,00</b>
<b>Proj./Ativ.: 0.006 - SENTENÇAS JUDICIAIS</b>						
<b>Localizador: Cunha</b>						
82	10.301.6	3.1.90.91.00.00.00.00.01.310.000000.00.00.00 - Sentenças Judiciais	Não	Sim	Não	20.000,00
<b>Total:</b>						<b>20.000,00</b>
<b>Proj./Ativ.: 1.010 - INVESTIMENTOS NO SETOR DE SAÚDE</b>						
<b>Localizador: Município</b>						
30	10.301.6	4.4.90.51.00.00.00.00.02.300.000000.02.01.00 - Obras E Instalações	Não	Não	Sim	5.000,00
30	10.301.6	4.4.90.51.00.00.00.00.05.300.000000.02.06.00 - Obras E Instalações	Não	Não	Sim	5.000,00
30	10.301.6	4.4.90.51.00.00.00.00.01.310.000000.02.04.00 - Obras E Instalações	Não	Não	Sim	5.000,00
30	10.301.6	4.4.90.52.00.00.00.00.01.310.000000.02.04.00 - Equipamentos E Material P	Não	Não	Sim	5.000,00
30	10.301.6	4.4.90.52.00.00.00.00.05.300.000000.02.06.00 - Equipamentos E Material P	Não	Não	Sim	5.000,00
30	10.301.6	4.4.90.52.00.00.00.00.02.300.000000.02.01.00 - Equipamentos E Material P	Não	Não	Sim	5.000,00
<b>Total:</b>						<b>30.000,00</b>
<b>Proj./Ativ.: 2.019 - MANUTENÇÃO DE AÇÕES DESTINADOS AOS SERVICOS DE SAÚDE</b>						
<b>Localizador: Município</b>						
31	10.301.6	3.1.90.11.00.00.00.00.01.310.000000.02.04.00 - Vencimentos E Vantagens F	Não	Sim	Sim	4.686.920,00
31	10.301.6	3.1.90.13.00.00.00.00.01.310.000000.02.04.00 - Obrigações Patronais	Não	Sim	Sim	1.500.000,00
31	10.301.6	3.1.90.94.00.00.00.00.01.310.000000.02.04.00 - Indenizações E Restituições	Não	Sim	Sim	1.000,00
31	10.301.6	3.3.50.43.00.00.00.00.01.310.000000.02.04.00 - Subvenções Sociais	Não	Não	Sim	2.628.000,00
31	10.301.6	3.3.90.14.00.00.00.00.01.310.000000.02.04.00 - Diárias - Pessoal Civil	Não	Não	Sim	100.000,00
31	10.301.6	3.3.90.30.00.00.00.00.01.310.000000.02.04.00 - Material De Consumo	Não	Não	Sim	20.000,00
31	10.301.6	3.3.90.32.00.00.00.00.01.310.000000.02.04.00 - Material, Bem Ou Serviço F	Não	Não	Sim	5.000,00
31	10.301.6	3.3.90.36.00.00.00.00.01.310.000000.02.04.00 - Outros Serviços De Terceir	Não	Não	Sim	20.000,00
31	10.301.6	3.3.90.39.00.00.00.00.01.310.000000.02.04.00 - Outros Serviços De Terceir	Não	Não	Sim	100.000,00
31	10.301.6	3.3.90.40.00.00.00.00.01.310.000000.02.04.00 - Serviços De Tecnologia Da	Não	Não	Sim	120.000,00
31	10.301.6	3.3.90.46.00.00.00.00.01.310.000000.02.04.00 - Auxílio Alimentação	Não	Não	Sim	100.000,00
<b>Total:</b>						<b>9.280.920,00</b>
<b>Proj./Ativ.: 2.020 - COMBATE AO COVID-19</b>						
<b>Localizador: Cunha</b>						
90	10.301.6	3.3.90.30.00.00.00.00.05.312.000000.00.00.00 - Material De Consumo	Não	Não	Não	40.000,00
90	10.301.6	3.3.90.30.00.00.00.00.02.312.000000.00.00.00 - Material De Consumo	Não	Não	Não	25.000,00
90	10.301.6	3.3.90.39.00.00.00.00.05.312.000000.00.00.00 - Outros Serviços De Terceir	Não	Não	Não	40.000,00
90	10.301.6	3.3.90.39.00.00.00.00.02.312.000000.00.00.00 - Outros Serviços De Terceir	Não	Não	Não	25.000,00
<b>Total:</b>						<b>130.000,00</b>
<b>Proj./Ativ.: 2.021 - MANUTENCAO DAS ACOES RELACIONADAS A ATENCAO PRIMARIA</b>						
<b>Localizador: Cunha</b>						
99	10.301.6	3.1.90.11.00.00.00.00.05.310.000000.00.00.00 - Vencimentos E Vantagens F	Não	Sim	Não	1.200.000,00
99	10.301.6	3.1.90.13.00.00.00.00.05.310.000000.00.00.00 - Obrigações Patronais	Não	Sim	Não	360.000,00
99	10.301.6	3.1.90.94.00.00.00.00.05.310.000000.00.00.00 - Indenizações E Restituições	Não	Sim	Não	1.000,00
99	10.301.6	3.3.90.30.00.00.00.00.05.310.000000.00.00.00 - Material De Consumo	Não	Não	Não	230.000,00
99	10.301.6	3.3.90.32.00.00.00.00.05.310.000000.00.00.00 - Material, Bem Ou Serviço F	Não	Não	Não	261.000,00
99	10.301.6	3.3.90.36.00.00.00.00.05.310.000000.00.00.00 - Outros Serviços De Terceir	Não	Não	Não	50.000,00
99	10.301.6	3.3.90.39.00.00.00.00.05.310.000000.00.00.00 - Outros Serviços De Terceir	Não	Não	Não	128.370,00
<b>Total:</b>						<b>2.230.370,00</b>
<b>Proj./Ativ.: 2.022 - MANUTENÇÃO DAS ACOES RELACIONADAS A ATENÇÃO ESPECIALIZADAS</b>						
<b>Localizador: Cunha</b>						
100	10.302.6	3.1.90.11.00.00.00.00.05.310.000000.00.00.00 - Vencimentos E Vantagens F	Não	Sim	Não	200.000,00





**Estado de São Paulo**  
**PREFEITURA MUNICIPAL DE CUNHA**  
 LEI ORÇAMENTÁRIA ANUAL 2022  
 Relação da Proposta da Despesa

Página: 6/11  
 Data: 14/10/2021

Despesa	Funcional	Dotação	Educação	Pessoal	Saúde	Valor
<b>Entidade: 1 - PREFEITURA MUNICIPAL DE CUNHA</b>						
Órgão: 05.00 - SERVIÇOS DE SAÚDE E SANEAMENTO						<b>69.618.180,00</b>
Unidade: 05.01 - FUNDO MUNICIPAL DE SAÚDE						16.710.180,00
Proj./Ativ.: 2.022 - MANUTENÇÃO DAS ACOES RELACIONADAS A ATENÇÃO ESPECIALIZADAS						14.783.680,00
Localizador: Cunha						
100	10.302.6	3.1.90.13.00.00.00.00.00.05.310.000000.00.00.00 - Obrigações Patronais	Não	Sim	Não	63.000,00
100	10.302.6	3.1.90.94.00.00.00.00.00.05.310.000000.00.00.00 - Indenizações E Restituições	Não	Sim	Não	1.000,00
100	10.302.6	3.3.90.32.00.00.00.00.00.05.310.000000.00.00.00 - Material, Bem Ou Serviço F	Não	Não	Não	100.000,00
100	10.302.6	3.3.90.39.00.00.00.00.00.05.310.000000.00.00.00 - Outros Serviços De Terceir	Não	Não	Não	2.158.800,00
<b>Total:</b>						<b>2.522.800,00</b>
Proj./Ativ.: 2.023 - MANUTENÇÃO DE AÇÕES RELACIONADAS A VIGILANCIA EM SAUDE						
Localizador: Cunha						
101	10.304.6	3.3.90.30.00.00.00.00.00.05.310.000000.00.00.00 - Material De Consumo	Não	Não	Não	80.000,00
101	10.304.6	3.3.90.39.00.00.00.00.00.05.310.000000.00.00.00 - Outros Serviços De Terceir	Não	Não	Não	11.850,00
<b>Total:</b>						<b>91.850,00</b>
Proj./Ativ.: 2.024 - MANUTENÇÃO DE ACOES RELACIONADAS A ASSISTENCIA FARMACEUTICA						
Localizador: Cunha						
102	10.301.6	3.3.90.30.00.00.00.00.00.05.310.000000.00.00.00 - Material De Consumo	Não	Não	Não	80.000,00
102	10.301.6	3.3.90.32.00.00.00.00.00.05.310.000000.00.00.00 - Material, Bem Ou Serviço F	Não	Não	Não	12.500,00
<b>Total:</b>						<b>92.500,00</b>
Proj./Ativ.: 2.025 - MANUTENÇÃO DE ATENCAO BASICA - ESTADO						
Localizador: Cunha						
103	10.301.6	3.3.90.30.00.00.00.00.00.02.310.000000.00.00.00 - Material De Consumo	Não	Não	Não	85.240,00
103	10.301.6	3.3.90.32.00.00.00.00.00.02.310.000000.00.00.00 - Material, Bem Ou Serviço F	Não	Não	Não	150.000,00
103	10.301.6	3.3.90.36.00.00.00.00.00.02.310.000000.00.00.00 - Outros Serviços De Terceir	Não	Não	Não	20.000,00
103	10.301.6	3.3.90.39.00.00.00.00.00.02.310.000000.00.00.00 - Outros Serviços De Terceir	Não	Não	Não	130.000,00
<b>Total:</b>						<b>385.240,00</b>
Unidade: 05.02 - SETOR DE SANEAMENTO E PROTEÇÃO AO MEIO AMBIENTE						1.926.500,00
Proj./Ativ.: 1.011 - INVESTIMENTOS NO SETOR DE SANEAMENTO BÁSICO E MEIO AMBIENTE						
Localizador: Município						
33	17.512.6	4.4.90.51.00.00.00.00.00.01.110.000000.00.00.00 - Obras E Instalações	Não	Não	Não	5.000,00
33	17.512.6	4.4.90.52.00.00.00.00.00.01.110.000000.00.00.00 - Equipamentos E Material P	Não	Não	Não	5.000,00
<b>Total:</b>						<b>10.000,00</b>
Proj./Ativ.: 2.026 - MANUTENÇÃO DE AÇÕES RELACIONADAS AO SANEAMENTO E MEIO AMBIENTE						
Localizador: Município						
34	17.512.6	3.1.90.11.00.00.00.00.00.01.110.000000.00.00.00 - Vencimentos E Vantagens F	Não	Sim	Não	310.000,00
34	17.512.6	3.1.90.13.00.00.00.00.00.01.110.000000.00.00.00 - Obrigações Patronais	Não	Sim	Não	90.000,00
34	17.512.6	3.1.90.94.00.00.00.00.00.01.110.000000.00.00.00 - Indenizações E Restituições	Não	Sim	Não	1.000,00
34	17.512.6	3.3.90.30.00.00.00.00.00.01.110.000000.00.00.00 - Material De Consumo	Não	Não	Não	150.000,00
34	17.512.6	3.3.90.36.00.00.00.00.00.01.110.000000.00.00.00 - Outros Serviços De Terceir	Não	Não	Não	1.000,00
34	17.512.6	3.3.90.39.00.00.00.00.00.01.140.000000.00.00.00 - Outros Serviços De Terceir	Não	Não	Não	1.344.500,00
34	17.512.6	3.3.90.39.00.00.00.00.00.01.110.000000.00.00.00 - Outros Serviços De Terceir	Não	Não	Não	20.000,00
<b>Total:</b>						<b>1.916.500,00</b>
Órgão: 06.00 - SERVIÇOS DE PROMOÇÃO SOCIAL						2.342.200,00
Unidade: 06.01 - FUNDO MUNICIPAL DE SOLIDARIEDADE						133.000,00
Proj./Ativ.: 2.027 - MANUTENÇÃO DE AÇÕES DO FUNDO MUN. SOLIDARIEDADE						
Localizador: Município						
35	08.244.7	3.1.90.11.00.00.00.00.00.01.510.000000.04.03.00 - Vencimentos E Vantagens F	Não	Sim	Não	50.000,00
35	08.244.7	3.1.90.13.00.00.00.00.00.01.510.000000.04.03.00 - Obrigações Patronais	Não	Sim	Não	15.000,00
35	08.244.7	3.1.90.94.00.00.00.00.00.01.510.000000.04.03.00 - Indenizações E Restituições	Não	Sim	Não	1.000,00
35	08.244.7	3.3.90.30.00.00.00.00.00.01.510.000000.04.03.00 - Material De Consumo	Não	Não	Não	2.000,00
35	08.244.7	3.3.90.32.00.00.00.00.00.01.510.000000.04.03.00 - Material, Bem Ou Serviço F	Não	Não	Não	60.000,00
35	08.244.7	3.3.90.39.00.00.00.00.00.01.510.000000.04.03.00 - Outros Serviços De Terceir	Não	Não	Não	5.000,00
<b>Total:</b>						<b>133.000,00</b>
Unidade: 06.02 - FUNDO MUNICIPAL DE ASSISTÊNCIA SOCIAL						1.434.700,00
Proj./Ativ.: 0.007 - SENTENÇAS JUDICIAIS						
Localizador: Cunha						
83	08.244.7	3.1.90.91.00.00.00.00.00.01.510.000000.00.00.00 - Sentenças Judiciais	Não	Sim	Não	10.000,00
<b>Total:</b>						<b>10.000,00</b>
Proj./Ativ.: 1.012 - INVESTIMENTOS NO FUNDO MUNICIPAL DE ASSISTÊNCIA SOCIAL						
Localizador: Município						
36	08.244.7	4.4.90.51.00.00.00.00.00.01.510.000000.00.00.00 - Obras E Instalações	Não	Não	Não	5.000,00





## Estado de São Paulo

## PREFEITURA MUNICIPAL DE CUNHA

## LEI ORÇAMENTÁRIA ANUAL 2022

## Relação da Proposta da Despesa

Página: 7/11

Data: 14/10/2021

Despesa	Funcional	Dotação	Educação	Pessoal	Saúde	Valor
<b>Entidade: 1 - PREFEITURA MUNICIPAL DE CUNHA</b>						
Órgão: 06.00 - SERVIÇOS DE PROMOÇÃO SOCIAL						<b>69.618.180,00</b>
Unidade: 06.02 - FUNDO MUNICIPAL DE ASSISTÊNCIA SOCIAL						<b>2.342.200,00</b>
Proj./Ativ.: 1.012 - INVESTIMENTOS NO FUNDO MUNICIPAL DE ASSISTÊNCIA SOCIAL						<b>1.434.700,00</b>
Localizador: Município						
36	08.244.7	4.4.90.51.00.00.00.00.00.05.510.000000.00.00.00 - Obras E Instalações	Não	Não	Não	5.000,00
36	08.244.7	4.4.90.52.00.00.00.00.00.01.510.000000.00.00.00 - Equipamentos E Material P	Não	Não	Não	5.000,00
36	08.244.7	4.4.90.52.00.00.00.00.00.05.510.000000.00.00.00 - Equipamentos E Material P	Não	Não	Não	5.000,00
<b>Total:</b>						<b>20.000,00</b>
Proj./Ativ.: 2.028 - MANUTENÇÃO DE AÇÕES DO FUNDO MUNICIPAL DE ASSISTÊNCIA SOCIAL						
Localizador: Município						
37	08.244.7	3.1.90.11.00.00.00.00.00.01.510.000000.00.00.00 - Vencimentos E Vantagens F	Não	Sim	Não	550.000,00
37	08.244.7	3.1.90.13.00.00.00.00.00.01.510.000000.00.00.00 - Obrigações Patronais	Não	Sim	Não	150.320,00
37	08.244.7	3.1.90.94.00.00.00.00.00.01.510.000000.00.00.00 - Indenizações E Restituições	Não	Sim	Não	1.000,00
37	08.244.7	3.3.50.43.00.00.00.00.00.01.510.000000.00.00.00 - Subvenções Sociais	Não	Não	Não	469.680,00
37	08.244.7	3.3.90.30.00.00.00.00.00.01.510.000000.00.00.00 - Material De Consumo	Não	Não	Não	1.000,00
37	08.244.7	3.3.90.30.00.00.00.00.00.05.510.000000.00.00.00 - Material De Consumo	Não	Não	Não	10.000,00
37	08.244.7	3.3.90.32.00.00.00.00.00.01.510.000000.00.00.00 - Material, Bem Ou Serviço F	Não	Não	Não	10.000,00
37	08.244.7	3.3.90.36.00.00.00.00.00.01.510.000000.00.00.00 - Outros Serviços De Terceir	Não	Não	Não	500,00
37	08.244.7	3.3.90.39.00.00.00.00.00.01.510.000000.00.00.00 - Outros Serviços De Terceir	Não	Não	Não	10.000,00
37	08.244.7	3.3.90.39.00.00.00.00.00.05.510.000000.00.00.00 - Outros Serviços De Terceir	Não	Não	Não	10.000,00
37	08.244.7	3.3.90.40.00.00.00.00.00.01.510.000000.00.00.00 - Serviços De Tecnologia Da	Não	Não	Não	20.000,00
37	08.244.7	3.3.90.46.00.00.00.00.00.01.510.000000.00.00.00 - Auxílio Alimentação	Não	Não	Não	20.000,00
<b>Total:</b>						<b>1.252.500,00</b>
Proj./Ativ.: 2.029 - MANUTENÇÃO DOS PROGRAMAS DE PROTEÇÃO SOCIAL						
Localizador: Cunha						
91	08.244.7	3.3.90.30.00.00.00.00.00.02.510.000000.00.00.00 - Material De Consumo	Não	Não	Não	91.200,00
91	08.244.7	3.3.90.36.00.00.00.00.00.02.510.000000.00.00.00 - Outros Serviços De Terceir	Não	Não	Não	10.000,00
91	08.244.7	3.3.90.39.00.00.00.00.00.02.510.000000.00.00.00 - Outros Serviços De Terceir	Não	Não	Não	50.000,00
91	08.244.7	3.3.90.93.00.00.00.00.00.02.510.000000.00.00.00 - Indenizações E Restituições	Não	Não	Não	1.000,00
<b>Total:</b>						<b>152.200,00</b>
Unidade: 06.03 - FUNDO MUNICIPAL DOS DIREITOS DA CRIANÇA						<b>337.500,00</b>
Proj./Ativ.: 1.013 - INVESTIMENTOS NO FUNDO MUNICIPAL DOS DIREITOS DA CRIANÇA E DO ADO						
Localizador: Município						
66	08.243.7	4.4.90.52.00.00.00.00.00.01.510.000000.00.00.00 - Equipamentos E Material P	Não	Não	Não	5.000,00
<b>Total:</b>						<b>5.000,00</b>
Proj./Ativ.: 2.030 - MANUTENÇÃO E AÇÕES DO FMDCA						
Localizador: Município						
38	08.243.7	3.1.90.11.00.00.00.00.00.01.510.000000.00.00.00 - Vencimentos E Vantagens F	Não	Sim	Não	240.000,00
38	08.243.7	3.1.90.13.00.00.00.00.00.01.510.000000.00.00.00 - Obrigações Patronais	Não	Sim	Não	72.000,00
38	08.243.7	3.3.90.30.00.00.00.00.00.01.510.000000.00.00.00 - Material De Consumo	Não	Não	Não	10.000,00
38	08.243.7	3.3.90.36.00.00.00.00.00.01.510.000000.00.00.00 - Outros Serviços De Terceir	Não	Não	Não	500,00
38	08.243.7	3.3.90.39.00.00.00.00.00.01.510.000000.00.00.00 - Outros Serviços De Terceir	Não	Não	Não	10.000,00
<b>Total:</b>						<b>332.500,00</b>
Unidade: 06.04 - CENTRO DE REFERÊNCIA DE ASSISTÊNCIA SOCIAL						<b>218.500,00</b>
Proj./Ativ.: 1.014 - INVESTIMENTOS NO CRAS - CENTRO DE REFERENCIA DE ASSIST. SOCIAL						
Localizador: Município						
39	08.244.7	4.4.90.52.00.00.00.00.00.01.510.000000.00.00.00 - Equipamentos E Material P	Não	Não	Não	1.000,00
39	08.244.7	4.4.90.52.00.00.00.00.00.05.510.000000.00.00.00 - Equipamentos E Material P	Não	Não	Não	1.000,00
<b>Total:</b>						<b>2.000,00</b>
Proj./Ativ.: 2.031 - MANUTENÇÃO DAS AÇÕES DO CRAS						
Localizador: Município						
40	08.244.7	3.1.90.11.00.00.00.00.00.05.510.000000.00.00.00 - Vencimentos E Vantagens F	Não	Sim	Não	150.000,00
40	08.244.7	3.1.90.13.00.00.00.00.00.05.510.000000.00.00.00 - Obrigações Patronais	Não	Sim	Não	45.000,00
40	08.244.7	3.1.90.94.00.00.00.00.00.05.510.000000.00.00.00 - Indenizações E Restituições	Não	Sim	Não	1.000,00
40	08.244.7	3.3.90.30.00.00.00.00.00.05.510.000000.00.00.00 - Material De Consumo	Não	Não	Não	10.000,00
40	08.244.7	3.3.90.39.00.00.00.00.00.05.510.000000.00.00.00 - Outros Serviços De Terceir	Não	Não	Não	10.500,00
<b>Total:</b>						<b>216.500,00</b>
Unidade: 06.05 - CENTRO DE REFERÊNCIA ESPECIALIZADA DE ASSIT SOCIAL						<b>216.500,00</b>
Proj./Ativ.: 2.032 - MANUTENÇÃO DAS AÇÕES DO CREAS						
Localizador: Município						
63	08.244.7	3.1.90.11.00.00.00.00.00.01.510.000000.00.00.00 - Vencimentos E Vantagens F	Não	Sim	Não	150.000,00





## Estado de São Paulo

## PREFEITURA MUNICIPAL DE CUNHA

## LEI ORÇAMENTÁRIA ANUAL 2022

## Relação da Proposta da Despesa

Página: 8/11

Data: 14/10/2021

Despesa	Funcional	Dotação	Educação	Pessoal	Saúde	Valor
<b>Entidade: 1 - PREFEITURA MUNICIPAL DE CUNHA</b>						
Órgão: 06.00 - SERVIÇOS DE PROMOÇÃO SOCIAL						69.618.180,00
Unidade: 06.05 - CENTRO DE REFERÊNCIA ESPECIALIZADA DE ASSIT SOCIAL						2.342.200,00
Proj./Ativ.: 2.032 - MANUTENÇÃO DAS AÇÕES DO CREAS						216.500,00
Localizador: Município						
63	08.244.7	3.1.90.13.00.00.00.00.01.510.000000.00.00.00 - Obrigações Patronais	Não	Sim	Não	45.000,00
63	08.244.7	3.1.90.94.00.00.00.00.01.510.000000.00.00.00 - Indenizações E Restituições	Não	Sim	Não	1.000,00
63	08.244.7	3.3.90.30.00.00.00.00.01.510.000000.00.00.00 - Material De Consumo	Não	Não	Não	10.000,00
63	08.244.7	3.3.90.36.00.00.00.00.01.510.000000.00.00.00 - Outros Serviços De Terceir	Não	Não	Não	500,00
63	08.244.7	3.3.90.39.00.00.00.00.01.510.000000.00.00.00 - Outros Serviços De Terceir	Não	Não	Não	10.000,00
<b>Total:</b>						<b>216.500,00</b>
Unidade: 06.06 - Fundo Municipal dos Direitos do Idoso						2.000,00
Proj./Ativ.: 2.033 - MANUTENÇÃO DAS AÇÕES DO FMDI						
Localizador: Cunha						
77	08.241.7	3.3.90.30.00.00.00.00.01.510.000000.00.00.00 - Material De Consumo	Não	Não	Não	1.000,00
77	08.241.7	3.3.90.39.00.00.00.00.01.510.000000.00.00.00 - Outros Serviços De Terceir	Não	Não	Não	1.000,00
<b>Total:</b>						<b>2.000,00</b>
Órgão: 07.00 - SERVIÇOS DE ESTRADAS DE RODAGEM						3.054.700,00
Unidade: 07.01 - S.E.R.M.						3.054.700,00
Proj./Ativ.: 1.015 - INVESTIMENTOS NA MALHA VIÁRIA DO MUNICÍPIO						
Localizador: Município						
41	26.782.8	4.4.90.51.00.00.00.00.01.110.000000.00.00.00 - Obras E Instalações	Não	Não	Não	10.000,00
41	26.782.8	4.4.90.52.00.00.00.00.01.110.000000.00.00.00 - Equipamentos E Material P	Não	Não	Não	10.000,00
<b>Total:</b>						<b>20.000,00</b>
Proj./Ativ.: 2.034 - MANUTENÇÃO DE ESTRADAS MUNICIPAIS - SERM						
Localizador: Município						
43	26.782.8	3.1.90.11.00.00.00.00.01.110.000000.00.00.00 - Vencimentos E Vantagens F	Não	Sim	Não	1.200.000,00
43	26.782.8	3.1.90.13.00.00.00.00.01.110.000000.00.00.00 - Obrigações Patronais	Não	Sim	Não	360.000,00
43	26.782.8	3.1.90.94.00.00.00.00.01.110.000000.00.00.00 - Indenizações E Restituições	Não	Sim	Não	1.000,00
43	26.782.8	3.3.90.30.00.00.00.00.01.110.000000.00.00.00 - Material De Consumo	Não	Não	Não	830.000,00
43	26.782.8	3.3.90.30.00.00.00.00.01.130.000000.00.00.00 - Material De Consumo	Não	Não	Não	20.000,00
43	26.782.8	3.3.90.36.00.00.00.00.01.110.000000.00.00.00 - Outros Serviços De Terceir	Não	Não	Não	3.000,00
43	26.782.8	3.3.90.39.00.00.00.00.01.110.000000.00.00.00 - Outros Serviços De Terceir	Não	Não	Não	471.000,00
43	26.782.8	3.3.90.39.00.00.00.00.01.130.000000.00.00.00 - Outros Serviços De Terceir	Não	Não	Não	14.700,00
43	26.782.8	3.3.90.46.00.00.00.00.01.110.000000.00.00.00 - Auxilio Alimentação	Não	Não	Não	135.000,00
<b>Total:</b>						<b>3.034.700,00</b>
Órgão: 08.00 - SERVIÇOS MUNICIPAIS						4.984.000,00
Unidade: 08.01 - SETOR DE SERVIÇOS URBANOS						3.842.000,00
Proj./Ativ.: 0.008 - SENTENÇAS JUDICIAIS						
Localizador: Cunha						
84	15.452.9	3.1.90.91.00.00.00.00.01.110.000000.00.00.00 - Sentenças Judiciais	Não	Sim	Não	30.000,00
<b>Total:</b>						<b>30.000,00</b>
Proj./Ativ.: 1.016 - INVESTIMENTOS NO SETOR DE SERVIÇOS URBANOS						
Localizador: Município						
44	15.452.9	4.4.90.51.00.00.00.00.01.110.000000.00.00.00 - Obras E Instalações	Não	Não	Não	10.000,00
44	15.452.9	4.4.90.52.00.00.00.00.01.110.000000.00.00.00 - Equipamentos E Material P	Não	Não	Não	10.000,00
<b>Total:</b>						<b>20.000,00</b>
Proj./Ativ.: 2.035 - MANUTENÇÃO DE AÇÕES DESTINADAS AO DES. URBANO E INFRAESTRUTURA						
Localizador: Município						
46	15.452.9	3.1.90.11.00.00.00.00.01.110.000000.00.00.00 - Vencimentos E Vantagens F	Não	Sim	Não	2.100.000,00
46	15.452.9	3.1.90.13.00.00.00.00.01.110.000000.00.00.00 - Obrigações Patronais	Não	Sim	Não	600.000,00
46	15.452.9	3.1.90.94.00.00.00.00.01.110.000000.00.00.00 - Indenizações E Restituições	Não	Sim	Não	1.000,00
46	15.452.9	3.3.90.30.00.00.00.00.01.110.000000.00.00.00 - Material De Consumo	Não	Não	Não	700.000,00
46	15.452.9	3.3.90.36.00.00.00.00.01.110.000000.00.00.00 - Outros Serviços De Terceir	Não	Não	Não	1.000,00
46	15.452.9	3.3.90.39.00.00.00.00.01.110.000000.00.00.00 - Outros Serviços De Terceir	Não	Não	Não	340.000,00
46	15.452.9	3.3.90.40.00.00.00.00.01.110.000000.00.00.00 - Serviços De Tecnologia Da	Não	Não	Não	50.000,00
<b>Total:</b>						<b>3.792.000,00</b>
Unidade: 08.02 - SETOR DE OBRAS E INFRAESTRUTURA URBANA						1.142.000,00
Proj./Ativ.: 1.017 - INVESTIMENTOS NA INFRAESTRUTURA MUNICIPAL						
Localizador: Cunha						
69	15.452.9	4.4.90.51.00.00.00.00.02.100.000000.00.00.00 - Obras E Instalações	Não	Não	Não	5.000,00





## Estado de São Paulo

## PREFEITURA MUNICIPAL DE CUNHA

## LEI ORÇAMENTÁRIA ANUAL 2022

## Relação da Proposta da Despesa

Página: 9/11

Data: 14/10/2021

Despesa	Funcional	Dotação	Educação	Pessoal	Saúde	Valor
<b>Entidade: 1 - PREFEITURA MUNICIPAL DE CUNHA</b>						
Órgão: 08.00 - SERVIÇOS MUNICIPAIS						69.618.180,00
Unidade: 08.02 - SETOR DE OBRAS E INFRAESTRUTURA URBANA						4.984.000,00
Proj./Ativ.: 1.017 - INVESTIMENTOS NA INFRAESTRUTURA MUNICIPAL						1.142.000,00
Localizador: Cunha						
69	15.452.9	4.4.90.51.00.00.00.00.01.110.000000.00.00.00 - Obras E Instalações	Não	Não	Não	5.000,00
69	15.452.9	4.4.90.51.00.00.00.00.05.100.000000.00.00.00 - Obras E Instalações	Não	Não	Não	5.000,00
69	15.452.9	4.4.90.52.00.00.00.00.02.100.000000.00.00.00 - Equipamentos E Material P	Não	Não	Não	5.000,00
69	15.452.9	4.4.90.52.00.00.00.00.01.110.000000.00.00.00 - Equipamentos E Material P	Não	Não	Não	5.000,00
69	15.452.9	4.4.90.52.00.00.00.00.05.100.000000.00.00.00 - Equipamentos E Material P	Não	Não	Não	5.000,00
<b>Total:</b>						<b>30.000,00</b>
Proj./Ativ.: 1.018 - INVESTIMENTOS NA ILUMINAÇÃO PÚBLICA						
Localizador: Cunha						
85	15.452.9	4.4.90.52.00.00.00.00.01.110.000000.00.00.00 - Equipamentos E Material P	Não	Não	Não	20.000,00
<b>Total:</b>						<b>20.000,00</b>
Proj./Ativ.: 2.036 - MANUTENÇÃO DE AÇÕES DES. URBANO E INFRAESTRUTURA						
Localizador: Cunha						
71	15.452.9	3.1.90.11.00.00.00.00.01.110.000000.00.00.00 - Vencimentos E Vantagens F	Não	Sim	Não	250.000,00
71	15.452.9	3.1.90.13.00.00.00.00.01.110.000000.00.00.00 - Obrigações Patronais	Não	Sim	Não	75.000,00
71	15.452.9	3.1.90.94.00.00.00.00.01.110.000000.00.00.00 - Indenizações E Restituições	Não	Sim	Não	1.000,00
71	15.452.9	3.3.90.14.00.00.00.00.01.110.000000.00.00.00 - Diárias - Pessoal Civil	Não	Não	Não	2.000,00
71	15.452.9	3.3.90.30.00.00.00.00.01.110.000000.00.00.00 - Material De Consumo	Não	Não	Não	100.000,00
71	15.452.9	3.3.90.36.00.00.00.00.01.110.000000.00.00.00 - Outros Serviços De Terceir	Não	Não	Não	2.000,00
71	15.452.9	3.3.90.39.00.00.00.00.01.110.000000.00.00.00 - Outros Serviços De Terceir	Não	Não	Não	60.000,00
71	15.452.9	4.4.90.93.00.00.00.00.02.100.000000.00.00.00 - Indenizações E Restituições	Não	Não	Não	1.000,00
71	15.452.9	4.4.90.93.00.00.00.00.05.100.000000.00.00.00 - Indenizações E Restituições	Não	Não	Não	1.000,00
<b>Total:</b>						<b>492.000,00</b>
Proj./Ativ.: 2.037 - MANUTENÇÃO E AÇÕES DO CUSTEIO DA ILUMINAÇÃO PÚBLICA						
Localizador: Cunha						
72	15.452.9	3.3.90.39.00.00.00.00.01.110.000000.00.00.00 - Outros Serviços De Terceir	Não	Não	Não	600.000,00
<b>Total:</b>						<b>600.000,00</b>
<b>Órgão: 09.00 - SERVIÇOS DE ESPORTE E RECREAÇÃO</b>						
Unidade: 09.01 - SETOR DE ESPORTES COMUNITÁRIOS E RECREAÇÃO						297.000,00
Proj./Ativ.: 1.019 - INVESTIMENTOS NO SETOR DE ESPORTES E RECREAÇÃO						297.000,00
Localizador: Município						
47	27.812.10	4.4.90.52.00.00.00.00.01.110.000000.00.00.00 - Equipamentos E Material P	Não	Não	Não	2.000,00
<b>Total:</b>						<b>2.000,00</b>
Proj./Ativ.: 2.038 - MANUTENÇÃO E INCREMENTO DE ESPORTES COMUNITÁRIOS						
Localizador: Município						
48	27.812.10	3.1.90.11.00.00.00.00.01.110.000000.00.00.00 - Vencimentos E Vantagens F	Não	Sim	Não	140.000,00
48	27.812.10	3.1.90.13.00.00.00.00.01.110.000000.00.00.00 - Obrigações Patronais	Não	Sim	Não	40.000,00
48	27.812.10	3.1.90.94.00.00.00.00.01.110.000000.00.00.00 - Indenizações E Restituições	Não	Sim	Não	1.000,00
48	27.812.10	3.3.90.30.00.00.00.00.01.110.000000.00.00.00 - Material De Consumo	Não	Não	Não	5.000,00
48	27.812.10	3.3.90.31.00.00.00.00.01.110.000000.00.00.00 - Premiações Culturais, Artíst	Não	Não	Não	8.000,00
48	27.812.10	3.3.90.36.00.00.00.00.01.110.000000.00.00.00 - Outros Serviços De Terceir	Não	Não	Não	1.000,00
48	27.812.10	3.3.90.39.00.00.00.00.01.110.000000.00.00.00 - Outros Serviços De Terceir	Não	Não	Não	100.000,00
<b>Total:</b>						<b>295.000,00</b>
<b>Órgão: 10.00 - SERVIÇOS DE CULTURA E TURISMO</b>						
Unidade: 10.01 - SETOR DE CULTURA						4.232.000,00
Proj./Ativ.: 2.039 - MANUTENÇÃO DE AÇÕES DESTINADAS A CULTURA						60.000,00
Localizador: Município						
75	13.392.11	3.3.90.30.00.00.00.00.01.110.000000.00.00.00 - Material De Consumo	Não	Não	Não	5.000,00
75	13.392.11	3.3.90.36.00.00.00.00.01.110.000000.00.00.00 - Outros Serviços De Terceir	Não	Não	Não	5.000,00
75	13.392.11	3.3.90.39.00.00.00.00.01.110.000000.00.00.00 - Outros Serviços De Terceir	Não	Não	Não	50.000,00
<b>Total:</b>						<b>60.000,00</b>
Unidade: 10.02 - SETOR DE TURISMO						4.172.000,00
Proj./Ativ.: 1.020 - INVESTIMENTOS PARA INCREMENTO DO TURISMO						
Localizador: Município						
50	23.695.11	4.4.90.51.00.00.00.00.02.100.000000.04.03.00 - Obras E Instalações	Não	Não	Não	3.000.000,00
50	23.695.11	4.4.90.51.00.00.00.00.05.100.000000.00.00.00 - Obras E Instalações	Não	Não	Não	5.000,00
50	23.695.11	4.4.90.51.00.00.00.00.01.110.000000.00.00.00 - Obras E Instalações	Não	Não	Não	5.000,00
50	23.695.11	4.4.90.52.00.00.00.00.01.110.000000.00.00.00 - Equipamentos E Material P	Não	Não	Não	5.000,00

Página: 10/11  
Data: 14/10/2021

Despesa	Funcional	Dotação	Educação	Pessoal	Saúde	Valor	
Entidade: 1 - PREFEITURA MUNICIPAL DE CUNHA							
Órgão: 10.00 - SERVIÇOS DE CULTURA E TURISMO						69.618.180,00	
Unidade: 10.02 - SETOR DE TURISMO						4.232.000,00	
Proj./Ativ.: 1.020 - INVESTIMENTOS PARA INCREMENTO DO TURISMO						4.172.000,00	
Localizador: Município							
50	23.695.11	4.4.90.52.00.00.00.00.0.05.100.000000.00.00.00	- Equipamentos E Material P	Não	Não	Não	5.000,00
50	23.695.11	4.4.90.52.00.00.00.00.0.02.100.000000.04.03.00	- Equipamentos E Material P	Não	Não	Não	5.000,00
Total:						3.025.000,00	
Proj./Ativ.: 2.040 - MANUTENÇÃO E INCREMENTO DO TURISMO							
Localizador: Município							
51	23.695.11	3.1.90.11.00.00.00.00.0.01.110.000000.00.00.00	- Vencimentos E Vantagens F	Não	Sim	Não	260.000,00
51	23.695.11	3.1.90.13.00.00.00.00.0.01.110.000000.00.00.00	- Obrigações Patronais	Não	Sim	Não	48.000,00
51	23.695.11	3.1.90.94.00.00.00.00.0.01.110.000000.00.00.00	- Indenizações E Restituições	Não	Sim	Não	1.000,00
51	23.695.11	3.3.90.30.00.00.00.00.0.01.110.000000.00.00.00	- Material De Consumo	Não	Não	Não	5.000,00
51	23.695.11	3.3.90.36.00.00.00.00.0.01.110.000000.00.00.00	- Outros Serviços De Terceir	Não	Não	Não	1.000,00
51	23.695.11	3.3.90.39.00.00.00.00.0.01.110.000000.00.00.00	- Outros Serviços De Terceir	Não	Não	Não	796.000,00
51	23.695.11	3.3.90.40.00.00.00.00.0.01.110.000000.00.00.00	- Serviços De Tecnologia Da	Não	Não	Não	35.000,00
51	23.695.11	4.4.90.93.00.00.00.00.0.02.100.000000.00.00.00	- Indenizações E Restituições	Não	Não	Não	1.000,00
Total:						1.147.000,00	
Órgão: 11.00 - SERVIÇOS DE AGRICULTURA						588.000,00	
Unidade: 11.01 - SETOR DE AGRICULTURA E EXTENSÃO RURAL						588.000,00	
Proj./Ativ.: 1.021 - INVESTIMENTOS DESTINADOS A PRODUÇÃO RURAL							
Localizador: Município							
52	20.606.12	4.4.90.52.00.00.00.00.0.01.110.000000.00.00.00	- Equipamentos E Material P	Não	Não	Não	1.000,00
Total:						1.000,00	
Proj./Ativ.: 2.041 - MANUTENÇÃO DE AÇÕES DA PRODUÇÃO RURAL							
Localizador: Município							
53	20.606.12	3.1.90.11.00.00.00.00.0.01.110.000000.00.00.00	- Vencimentos E Vantagens F	Não	Sim	Não	440.000,00
53	20.606.12	3.1.90.13.00.00.00.00.0.01.110.000000.00.00.00	- Obrigações Patronais	Não	Sim	Não	120.000,00
53	20.606.12	3.1.90.94.00.00.00.00.0.01.110.000000.00.00.00	- Indenizações E Restituições	Não	Sim	Não	1.000,00
53	20.606.12	3.3.90.30.00.00.00.00.0.01.110.000000.00.00.00	- Material De Consumo	Não	Não	Não	10.000,00
53	20.606.12	3.3.90.36.00.00.00.00.0.01.110.000000.00.00.00	- Outros Serviços De Terceir	Não	Não	Não	1.000,00
53	20.606.12	3.3.90.39.00.00.00.00.0.01.110.000000.00.00.00	- Outros Serviços De Terceir	Não	Não	Não	10.000,00
53	20.606.12	3.3.90.40.00.00.00.00.0.01.110.000000.00.00.00	- Serviços De Tecnologia Da	Não	Não	Não	5.000,00
Total:						587.000,00	
Órgão: 12.00 - RESERVA DE CONTINGÊNCIA						774.664,00	
Unidade: 12.01 - RESERVA DE CONTINGÊNCIA						774.664,00	
Proj./Ativ.: 0.999 - RESERVA DE CONTINGÊNCIA							
Localizador: Município							
54	99.999.99	9.9.99.99.00.00.00.00.0.01.110.000000.00.00.00	- Reserva De Contingência	Não	Não	Não	774.664,00
Total:						774.664,00	
Entidade: 3 - CAMARA MUNICIPAL DE CUNHA							
Órgão: 01.00 - Poder Legislativo						2.462.040,00	
Unidade: 01.01 - Câmara Municipal						2.462.040,00	
Proj./Ativ.: 1.022 - INVESTIMENTOS PARA INOVAÇÃO DO PROCESSO LEGISLATIVO						2.462.040,00	
Localizador: Cunha							
73	01.031.1	4.4.90.51.00.00.00.00.0.01.110.000000.00.00.00	- Obras E Instalações	Não	Não	Não	100.000,00
73	01.031.1	4.4.90.52.00.00.00.00.0.01.110.000000.00.00.00	- Equipamentos E Material P	Não	Não	Não	50.000,00
Total:						150.000,00	
Proj./Ativ.: 2.042 - MANUTENÇÃO DAS AÇÕES DO PROCESSO LEGISLATIVO							
Localizador: Cunha							
74	01.031.1	3.1.90.11.00.00.00.00.0.01.110.000000.00.00.00	- Vencimentos E Vantagens F	Não	Sim	Não	1.527.200,00
74	01.031.1	3.1.90.13.00.00.00.00.0.01.110.000000.00.00.00	- Obrigações Patronais	Não	Sim	Não	382.000,00
74	01.031.1	3.1.90.94.00.00.00.00.0.01.110.000000.00.00.00	- Indenizações E Restituições	Não	Sim	Não	40.000,00
74	01.031.1	3.3.90.14.00.00.00.00.0.01.110.000000.00.00.00	- Diárias - Pessoal Civil	Não	Não	Não	15.000,00
74	01.031.1	3.3.90.30.00.00.00.00.0.01.110.000000.00.00.00	- Material De Consumo	Não	Não	Não	110.000,00
74	01.031.1	3.3.90.39.00.00.00.00.0.01.110.000000.00.00.00	- Serviços De Consultoria	Não	Não	Não	1.000,00
74	01.031.1	3.3.90.36.00.00.00.00.0.01.110.000000.00.00.00	- Outros Serviços De Terceir	Não	Não	Não	20.000,00
74	01.031.1	3.3.90.39.00.00.00.00.0.01.110.000000.00.00.00	- Outros Serviços De Terceir	Não	Não	Não	90.000,00





Estado de São Paulo

PREFEITURA MUNICIPAL DE CUNHA

LEI ORÇAMENTÁRIA ANUAL 2022

Relação da Proposta da Despesa

Página: 11/11

Data: 14/10/2021

Despesa	Funcional	Dotação	Educação	Pessoal	Saúde	Valor
Entidade: 3 - CAMARA MUNICIPAL DE CUNHA						
Órgão: 01.00 - Poder Legislativo						2.462.040,00
Unidade: 01.01 - Câmara Municipal						2.462.040,00
Proj./Ativ.: 2.042 - MANUTENÇÃO DAS AÇÕES DO PROCESSO LEGISLATIVO						2.462.040,00
74	01.031.1	3.3.90.40.00.00.00.00.01.110.000000.00.00.00 - Serviços De Tecnologia Da	Localizador: Cunha			
			Não	Não	Não	126.840,00
Total:						2.312.040,00
Total Geral:						72.080.220,00

**Estado de São Paulo**  
**PREFEITURA MUNICIPAL DE CUNHA**

Página: 1/3

**Demonstrativo da Aplicação na Saúde**

Seleção: \*LOA = 1

Tipo	Órgão	Unidade	Valor
<b>Receita</b>			
4.11.12.50.01.00.00.00	001-110	Imposto sobre a Propriedade Predial e Territorial Urbana - P	800.000,00
4.11.12.50.02.00.00.00	001-110	Imposto sobre a Propriedade Predial e Territorial Urbana - M	20.000,00
4.11.12.50.03.00.00.00	001-110	Imposto sobre a Propriedade Predial e Territorial Urbana - D	170.000,00
4.11.12.50.04.00.00.00	001-110	Imposto sobre a Propriedade Predial e Territorial Urbana - D	38.000,00
4.11.12.50.09.00.00.00	001-110	Imposto sobre a Propriedade Predial e Territorial Urbana - D	3.000,00
4.11.12.53.01.00.00.00	001-110	ITBI - Principal	1.400.000,00
4.11.12.53.02.00.00.00	001-110	ITBI - Multas e Juros	2.000,00
4.11.12.53.03.00.00.00	001-110	ITBI - Dívida Ativa	20.000,00
4.11.12.53.04.00.00.00	001-110	ITBI - Dívida Ativa - Multas e Juros	1.000,00
4.11.12.53.09.00.00.00	001-110	ITBI - Dívida Ativa - Atualização Monetária	1.000,00
4.11.13.03.11.00.00.00	001-110	Imposto sobre a Renda - Retido na Fonte - Trabalho - Princij	1.110.000,00
4.11.13.03.41.00.00.00	001-110	Imposto sobre a Renda - Retido na Fonte - Outros Rendime	110.000,00
4.11.14.51.11.00.00.00	001-110	ISSQN - Principal	660.000,00
4.11.14.51.12.00.00.00	001-110	ISSQN - Multas e Juros	2.500,00
4.11.14.51.13.00.00.00	001-110	ISSQN - Dívida Ativa	13.000,00
4.11.14.51.14.00.00.00	001-110	ISSQN - Dívida Ativa - Multas e Juros	2.500,00
4.11.14.51.19.00.00.00	001-110	ISSQN - Dívida Ativa - Atualização Monetária	5.000,00
4.11.14.51.21.00.00.00	001-110	ISSQN - Simples Nacional	285.000,00
4.17.11.51.01.00.00.00	001-110	Cota-Parte do Fundo de Participação dos Municípios - FPM	21.125.000,00
4.17.11.51.21.00.00.00	001-110	Cota-Parte do FPM - 1% dezembro	723.800,00
4.17.11.51.31.00.00.00	001-110	Cota-Parte do FPM - 1% julho	820.000,00
4.17.11.52.01.00.00.00	001-110	Cota-Parte do Imposto sobre a Propriedade Territorial Rural	15.400,00
4.17.21.50.01.00.00.00	001-110	Cota-Parte do ICMS	17.040.000,00
4.17.21.51.01.00.00.00	001-110	Cota-Parte do IPVA	2.200.000,00
4.17.21.52.01.00.00.00	001-110	Cota-Parte do IPI - Municípios	110.000,00
4.17.21.53.01.00.00.00	001-130	Cota-Parte da Contribuição de Intervenção no Domínio Ecor	34.200,00
Valor:			46.711.400,00
4.13.21.01.01.04.00.00	001-311	Rec. Rem. Dep. Banc. Rec. Vinculado - Saúde - Tesouro	1.000,00
4.13.21.01.01.05.00.00	002-311	Rec. Rem. Dep. Banc. Rec. Vinculado - Saúde - Estado	3.100,00
4.13.21.01.01.06.00.00	005-311	Rec. Rem. Dep. Banc. Rec. Vinculado - Saúde - União	10.000,00
4.17.13.50.11.01.00.00	001-301	Agente Comunitário de Saúde - ACS	576.600,00
4.17.13.50.11.02.00.00	001-301	Incentivo Financeiro da APS - Desempenho	212.800,00
4.17.13.50.11.03.00.00	001-301	Incentivo Financeiro da APS - Capacitação Ponderada	1.281.500,00
4.17.13.50.11.04.00.00	001-301	Incremento Temporário ao Custeio dos Serviços de Atenção	200.000,00
4.17.13.50.11.05.00.00	001-301	Implementação de Políticas para a Rede Cegonha	500,00
4.17.13.50.11.06.00.00	005-312	Coronavírus (COVID-19 - SAPS)	80.000,00
4.17.13.50.11.07.00.00	001-301	Incentivo para Ações Estratégicas	58.870,00
4.17.13.50.21.01.00.00	001-302	Atenção à Saúde da População para procedimentos no MAC	2.259.800,00
4.17.13.50.21.02.00.00	001-302	SAMU	263.000,00
4.17.13.50.31.01.00.00	001-303	Incentivo financeiro para execução de Ações em Vigilância S	13.250,00
4.17.13.50.31.02.00.00	001-303	Incentivo Financeiro para Vigilância em Saúde - Desp. Diver	41.400,00
4.17.13.50.31.03.00.00	001-303	Assistência Financeira para Agentes de Combate às Endem	37.200,00
4.17.13.50.41.00.00.00	001-304	Prom. da Assistência Farmacêutica e Insumos Estrat. na At	92.500,00
4.17.23.50.01.01.00.00	002-310	Programa Qualis Mais	220.900,00
4.17.23.50.01.02.00.00	002-310	Programa Controle da Glicemia	8.900,00
4.17.23.50.01.03.00.00	002-310	Programa Sorria São Paulo	36.000,00
4.17.23.50.01.04.00.00	002-310	Programa Campanha Aedes Aegypti	2.640,00
4.17.23.50.01.05.00.00	002-310	Programa Dose Certa	500,00
4.17.23.50.01.06.00.00	002-310	PAB Fixo	12.800,00
4.17.23.50.01.07.00.00	002-310	PAB Variável	100.000,00
4.17.23.50.01.08.00.00	002-312	Recursos COVID 19	50.000,00
4.17.23.50.01.09.00.00	002-310	Rastreamento, Detecção e Controle de Câncer	3.500,00
4.17.24.50.01.00.00.00	002-300	Transferências de Convênios do Estado destinados ao SUS	10.000,00
4.24.11.50.11.00.00.00	005-360	Transferências de Recursos do Bloco de Manut. das Ações	10.000,00
4.24.21.50.01.00.00.00	002-300	Transferências de Recursos do Sistema Único de Saúde - S	10.000,00
Valor:			5.596.760,00
Total:			52.308.160,00

12.603.470,00



**Estado de São Paulo**  
**PREFEITURA MUNICIPAL DE CUNHA**

Página: 2/3

Demonstrativo da Aplicação na Saúde

Seleção: \*LOA = 1

Tipo	Órgão	Unidade	Valor
<b>Despesa</b>			
05.00	<b>SERVIÇOS DE SAÚDE E SANEAMENTO</b>		
05.01	<b>FUNDO MUNICIPAL DE SAÚDE</b>		
Ação:	<b>6 SENTENÇAS JUDICIAIS</b>		
	31.90.91.00.00.00	001-310 Sentenças Judiciais	20.000,00
Total da Ação:			20.000,00
Ação:	<b>1.010 INVESTIMENTOS NO SETOR DE SAÚDE</b>		
	44.90.51.00.00.00	001-310 Obras E Instalações	5.000,00
	44.90.51.00.00.00	002-300 Obras E Instalações	5.000,00
	44.90.51.00.00.00	005-300 Obras E Instalações	5.000,00
	44.90.52.00.00.00	001-310 Equipamentos E Material Permanente	5.000,00
	44.90.52.00.00.00	002-300 Equipamentos E Material Permanente	5.000,00
	44.90.52.00.00.00	005-300 Equipamentos E Material Permanente	5.000,00
Total da Ação:			30.000,00
Ação:	<b>2.019 MANUTENÇÃO DE AÇÕES DESTINADOS AOS SERVICOS DE SAÚDE</b>		
	31.90.11.00.00.00	001-310 Vencimentos E Vantagens Fixas - Pessoal Civil	4.686.920,00
	31.90.13.00.00.00	001-310 Obrigações Patronais	1.500.000,00
	31.90.94.00.00.00	001-310 Indenizações E Restituições Trabalhistas	1.000,00
	33.50.43.00.00.00	001-310 Subvenções Sociais	2.628.000,00
	33.90.14.00.00.00	001-310 Diárias - Pessoal Civil	100.000,00
	33.90.30.00.00.00	001-310 Material De Consumo	20.000,00
	33.90.32.00.00.00	001-310 Material, Bem Ou Serviço Para Distribuição Gr	5.000,00
	33.90.36.00.00.00	001-310 Outros Serviços De Terceiros - Pessoa Física	20.000,00
	33.90.39.00.00.00	001-310 Outros Serviços De Terceiros - Pessoa Jurídica	100.000,00
	33.90.40.00.00.00	001-310 Serviços De Tecnologia Da Informação E Comuni	120.000,00
	33.90.46.00.00.00	001-310 Auxílio Alimentação	100.000,00
Total da Ação:			9.280.920,00
Ação:	<b>2.020 COMBATE AO COVID-19</b>		
	33.90.30.00.00.00	002-312 Material De Consumo	25.000,00
	33.90.30.00.00.00	005-312 Material De Consumo	40.000,00
	33.90.39.00.00.00	002-312 Outros Serviços De Terceiros - Pessoa Jurídica	25.000,00
	33.90.39.00.00.00	005-312 Outros Serviços De Terceiros - Pessoa Jurídica	40.000,00
Total da Ação:			130.000,00
Ação:	<b>2.021 MANUTENCAO DAS ACOES RELACIONADAS A ATENCAO PRIMARIA</b>		
	31.90.11.00.00.00	005-310 Vencimentos E Vantagens Fixas - Pessoal Civil	1.200.000,00
	31.90.13.00.00.00	005-310 Obrigações Patronais	360.000,00
	31.90.94.00.00.00	005-310 Indenizações E Restituições Trabalhistas	1.000,00
	33.90.30.00.00.00	005-310 Material De Consumo	230.000,00
	33.90.32.00.00.00	005-310 Material, Bem Ou Serviço Para Distribuição Gr	261.000,00
	33.90.36.00.00.00	005-310 Outros Serviços De Terceiros - Pessoa Física	50.000,00
	33.90.39.00.00.00	005-310 Outros Serviços De Terceiros - Pessoa Jurídica	128.370,00
Total da Ação:			2.230.370,00
Ação:	<b>2.022 MANUTENÇÃO DAS ACOES RELACIONADAS A ATENÇÃO ESPECIALIZADAS</b>		
	31.90.11.00.00.00	005-310 Vencimentos E Vantagens Fixas - Pessoal Civil	200.000,00
	31.90.13.00.00.00	005-310 Obrigações Patronais	63.000,00
	31.90.94.00.00.00	005-310 Indenizações E Restituições Trabalhistas	1.000,00
	33.90.32.00.00.00	005-310 Material, Bem Ou Serviço Para Distribuição Gr	100.000,00
	33.90.39.00.00.00	005-310 Outros Serviços De Terceiros - Pessoa Jurídica	2.158.800,00
Total da Ação:			2.522.800,00
Ação:	<b>2.023 MANUTENÇÃO DE AÇÕES RELACIONADAS A VIGILANCIA EM SAUDE</b>		
	33.90.30.00.00.00	005-310 Material De Consumo	80.000,00
	33.90.39.00.00.00	005-310 Outros Serviços De Terceiros - Pessoa Jurídica	11.850,00
Total da Ação:			91.850,00
Ação:	<b>2.024 MANUTENÇÃO DE ACOES RELACIONADAS A ASSISTENCIA FARMACEUTICA</b>		
	33.90.30.00.00.00	005-310 Material De Consumo	80.000,00

**Estado de São Paulo**  
**PREFEITURA MUNICIPAL DE CUNHA**

Página: 3/3

**Demonstrativo da Aplicação na Saúde**

Seleção: \*LOA = 1

Tipo	Órgão	Unidade	Valor
<b>Despesa</b>			
05.00	<b>SERVIÇOS DE SAÚDE E SANEAMENTO</b>		
05.01	<b>FUNDO MUNICIPAL DE SAÚDE</b>		
Ação:	2.024 MANUTENÇÃO DE ACOES RELACIONADAS A ASSISTENCIA FARMACEUTICA		
	33.90.32.00.00.00	005-310 Material, Bem Ou Serviço Para Distribuição Gr	12.500,00
Total da Ação:			92.500,00
Ação:	2.025 MANUTENÇÃO DE ATENCAO BASICA - ESTADO		
	33.90.30.00.00.00	002-310 Material De Consumo	85.240,00
	33.90.32.00.00.00	002-310 Material, Bem Ou Serviço Para Distribuição Gr	150.000,00
	33.90.36.00.00.00	002-310 Outros Serviços De Terceiros - Pessoa Física	20.000,00
	33.90.39.00.00.00	002-310 Outros Serviços De Terceiros - Pessoa Juridic	130.000,00
Total da Ação:			385.240,00
Total da Unidade:			14.783.680,00
Total do Órgão:			14.783.680,00
Total:			14.783.680,00

**APLICAÇÃO NA SAÚDE - 15%**

	Total	Aplicação
Receita	52.308.160,00	12.603.470,00
Receita - 15%	<b>46.711.400,00</b>	7.006.710,00
Receita - 100%	5.596.760,00	5.596.760,00
Despesa		14.783.680,00
(-) Despesas Vinculadas (100%)		5.596.760,00
<b>Total Aplicado (15%)</b>		<b>9.186.920,00</b>
		<b>19,67 %</b>

**Estado de São Paulo**  
**PREFEITURA MUNICIPAL DE CUNHA**

Página: 1/3

**Demonstrativo da Aplicação no Ensino**

Seleção: \*LDA = 1

Tipo	Órgão	Unidade		Valor	
Receita				Previsto	- Aplicação

**Dedução do FUNDEB**

		4.9.5.11.01.00.02.00.00	001-110 Dedução da Receita p/ Formação do FUNDEB - FPM	4.225.000,00
		4.9.5.11.01.00.05.00.00	001-110 Dedução da Receita p/ Formação do FUNDEB - ITR	3.080,00
		4.9.5.12.01.01.00.00.00	001-110 Dedução da Receita p/ Formação do FUNDEB - ICMS	3.408.000,00
		4.9.5.12.01.02.00.00.00	001-110 Dedução da Receita p/ Formação do FUNDEB - IPVA	440.000,00
		4.9.5.12.01.04.00.00.00	001-110 Dedução da Receita p/ Formação do FUNDEB - IPI	22.000,00
			Total:	8.098.080,00

**Despesa****04.00 SERVIÇOS DE EDUCAÇÃO****04.01 SETOR DE ENSINO FUNDAMENTAL**

Ação: 1.005 INVESTIMENTOS NO SETOR DE ENSINO FUNDAMENTAL

44.90.52.00.00.00	001-220 Equipamentos E Material Permanente	5.000,00
-------------------	--	----------

Total da Ação: 5.000,00



**Estado de São Paulo**  
**PREFEITURA MUNICIPAL DE CUNHA**

Página: 2/3

Demonstrativo da Aplicação no Ensino

Seleção: "L.O.A" = 1

Tipo	Órgão	Unidade	Valor
<b>Despesa</b>			
<b>04.00</b>	<b>SERVIÇOS DE EDUCAÇÃO</b>		
<b>04.01</b>	<b>SETOR DE ENSINO FUNDAMENTAL</b>		
Ação:	1.006 INVESTIMENTOS NO SETOR DE ENSINO FUNDAMENTAL - QESE		
	44.90.51.00.00.00	005-220 Obras E Instalações	150.000,00
	44.90.52.00.00.00	005-220 Equipamentos E Material Permanente	100.000,00
Total da Ação:			250.000,00
Ação:	2.007 MANUTENÇÃO DE GESTÕES PARA O DESENV. ENSINO FUNDAMENTAL		
	31.90.11.00.00.00	001-220 Vencimentos E Vantagens Fixas - Pessoal Civil	2.000.000,00
	31.90.13.00.00.00	001-220 Obrigações Patronais	600.000,00
	31.90.94.00.00.00	001-220 Indenizações E Restituições Trabalhistas	10.000,00
	33.90.14.00.00.00	001-220 Diárias - Pessoal Civil	5.000,00
	33.90.30.00.00.00	001-220 Material De Consumo	150.000,00
	33.90.32.00.00.00	001-220 Material, Bem Ou Serviço Para Distribuição Gr	5.000,00
	33.90.36.00.00.00	001-220 Outros Serviços De Terceiros - Pessoa Física	30.000,00
	33.90.39.00.00.00	001-220 Outros Serviços De Terceiros - Pessoa Jurídica	180.000,00
	33.90.40.00.00.00	001-220 Serviços De Tecnologia Da Informação E Comuni	60.000,00
	33.90.46.00.00.00	001-220 Auxílio Alimentação	70.000,00
Total da Ação:			3.110.000,00
Ação:	2.008 MANUTENÇÃO DO PROGRAMA PDDE		
	33.90.30.00.00.00	005-220 Material De Consumo	16.000,00
Total da Ação:			16.000,00
Ação:	2.009 MANUTENCAO DO PROGRAMA SALARIO EDUCACAO - QESE		
	33.90.30.00.00.00	005-220 Material De Consumo	293.000,00
	33.90.36.00.00.00	005-220 Outros Serviços De Terceiros - Pessoa Física	10.000,00
	33.90.39.00.00.00	005-220 Outros Serviços De Terceiros - Pessoa Jurídica	300.000,00
	33.90.40.00.00.00	005-220 Serviços De Tecnologia Da Informação E Comuni	300.000,00
Total da Ação:			903.000,00
Ação:	2.010 TRANSPORTE DE ALUNOS - ENSINO FUNDAMENTAL		
	33.90.30.00.00.00	001-220 Material De Consumo	50.000,00
	33.90.30.00.00.00	002-220 Material De Consumo	10.000,00
	33.90.30.00.00.00	005-220 Material De Consumo	200.000,00
	33.90.36.00.00.00	001-220 Outros Serviços De Terceiros - Pessoa Física	5.000,00
	33.90.36.00.00.00	002-220 Outros Serviços De Terceiros - Pessoa Física	1.000,00
	33.90.36.00.00.00	005-220 Outros Serviços De Terceiros - Pessoa Física	1.000,00
	33.90.39.00.00.00	001-220 Outros Serviços De Terceiros - Pessoa Jurídica	1.800.000,00
	33.90.39.00.00.00	002-220 Outros Serviços De Terceiros - Pessoa Jurídica	8.040.000,00
	33.90.39.00.00.00	005-220 Outros Serviços De Terceiros - Pessoa Jurídica	300.000,00
	33.90.93.00.00.00	002-220 Indenizações E Restituições	1.000,00
	33.90.93.00.00.00	005-220 Indenizações E Restituições	1.000,00
Total da Ação:			10.409.000,00
Total da Unidade:			14.693.000,00
<b>04.03</b>	<b>SETOR DO ENSINO INFANTIL</b>		
Ação:	1.008 INVESTIMENTOS NO SETOR DE ENSINO INFANTIL		
	44.90.51.00.00.00	001-212 Obras E Instalações	10.000,00
	44.90.52.00.00.00	001-212 Equipamentos E Material Permanente	10.000,00
Total da Ação:			20.000,00
Ação:	2.015 MANUTENCAO PARA O DESENV. ENSINO INFANTIL - CRECHE		
	31.90.11.00.00.00	001-212 Vencimentos E Vantagens Fixas - Pessoal Civil	260.000,00
	31.90.13.00.00.00	001-212 Obrigações Patronais	54.000,00
	31.90.94.00.00.00	001-212 Indenizações E Restituições Trabalhistas	1.000,00
	33.90.30.00.00.00	001-212 Material De Consumo	10.000,00
	33.90.36.00.00.00	001-212 Outros Serviços De Terceiros - Pessoa Física	1.000,00
	33.90.39.00.00.00	001-212 Outros Serviços De Terceiros - Pessoa Jurídica	10.000,00
Total da Ação:			336.000,00

**Estado de São Paulo**  
**PREFEITURA MUNICIPAL DE CUNHA**

Página: 3/3

**Demonstrativo da Aplicação no Ensino**

Seleção: \*LOA = 1

Tipo	Órgão	Unidade	Valor
<b>Despesa</b>			
<b>04.00</b>	<b>SERVIÇOS DE EDUCAÇÃO</b>		
<b>04.03</b>	<b>SETOR DO ENSINO INFANTIL</b>		
Ação:	2.016 MANUTENCAO PARA O DESENV. ENSINO INFANTIL - PRE-ESCOLA		
	31.90.11.00.00.00	001-213 Vencimentos E Vantagens Fixas - Pessoal Civil	350.000,00
	31.90.13.00.00.00	001-213 Obrigações Patronais	105.000,00
	31.90.94.00.00.00	001-213 Indenizações E Restituições Trabalhistas	1.000,00
	33.90.30.00.00.00	001-213 Material De Consumo	20.000,00
	33.90.36.00.00.00	001-213 Outros Serviços De Terceiros - Pessoa Física	1.000,00
	33.90.39.00.00.00	001-213 Outros Serviços De Terceiros - Pessoa Jurídica	15.000,00
Total da Ação:			492.000,00
Total da Unidade:			848.000,00
<b>04.04</b>	<b>SETOR DE ENSINO ESPECIAL</b>		
Ação:	2.017 MANUTENCAO PARA O DESENV. ENSINO ESPECIAL		
	33.50.43.00.00.00	001-240 Subvenções Sociais	229.000,00
Total da Ação:			229.000,00
Total da Unidade:			229.000,00
Total do Órgão:			15.770.000,00
Total:			15.770.000,00

**APLICAÇÃO NO ENSINO - 25%**

	Total	Aplicação
Receita	56.480.400,00	21.446.850,00
Receita - 25%	46.711.400,00	11.677.850,00
Receita - 100%	9.769.000,00	9.769.000,00
Despesa		15.770.000,00
Dedução do FUNDEB		8.098.080,00
Despesa geral com Ensino		23.868.080,00
(-) Despesas Vinculadas (100%)		9.769.000,00
<b>Total Aplicado (25%)</b>		<b>14.099.080,00 30,18 %</b>

**APLICAÇÃO NO FUNDEB**

	Valor	Aplicação
<b>Receita do FUNDEB</b>	<b>9.020.080,00</b>	
Aplicação no Magistério (70%)	6.314.056,00	
Aplicação Outras Despesas (30%)	2.706.024,00	
<b>Despesa do FUNDEB</b>		<b>9.020.080,00</b>
Despesa com Magistério (70%)	8.000.000,00	<b>88,69 %</b>
Despesa - Outras (30%)	1.020.080,00	<b>11,31 %</b>

**ESTADO DE SÃO PAULO**  
**PREFEITURA MUNICIPAL DE CUNHA**

LEI ORÇAMENTÁRIA ANUAL - 2022

DEMONSTRATIVO DA DESPESA COM PESSOAL (PODER EXECUTIVO E LEGISLATIVO)

Seleção: Entidade = 1 - PREFEITURA MUNICIPAL DE CUNHA

Página: 1/1  
Data: 14/10/2021

PREVISÃO DAS DESPESAS COM PESSOAL	DOTAÇÃO
DESPESA BRUTA COM PESSOAL (I)	34.682.340,00
Pessoal Ativo	34.152.340,00
Pessoal Inativos e Pensionistas	530.000,00
Outras despesas de pessoal decorrentes de contratos de terceirização (art. 18, § 1º da LRF)	0,00
DESPESAS NÃO COMPUTADAS (art. 19, § 1º da LRF) (II)	1.362.000,00
Indenizações por Demissão e Incentivos à Demissão Voluntária	82.000,00
Decorrentes de Decisão Judicial	1.280.000,00
Despesas de Exercícios Anteriores	0,00
Inativos e Pensionistas com Recursos Vinculados	0,00
Convocação Extraordinária (inciso II do § 6º do art. 57 da CF)	0,00
TOTAL DA DESPESA COM PESSOAL PARA FINS DE APURAÇÃO DO LIMITE - TDP (III) = (I - II)	33.320.340,00
RECEITA CORRENTE LÍQUIDA - RCL (IV)	68.320.220,00
Transferências obrigatórias da União relativas às emendas individuais (V) (§ 13, art. 166 da CF)	0,00
Transferências obrigatórias da União relativas às emendas de bancada (art. 166, § 16 da CF) (VI)	0,00
RECEITA CORRENTE LÍQUIDA AJUSTADA PARA CÁLCULO DOS LIMITES DA DESPESA COM PESSOAL (VII) = (IV - V - VI)	68.320.220,00
% do TOTAL DAS DESPESAS COM PESSOAL PARA FINS DE APURAÇÃO DO LIMITE - TDP sobre a RCL (VIII) = (III / VII) *100	48,77
LIMITE MÁXIMO (incisos I, II e III, art. 20 da LRF) - 60%	40.992.132,00
LIMITE PRUDENCIAL (§ único, art. 22 da LRF) - 57%	38.942.525,40



**ESTADO DE SÃO PAULO**  
**PREFEITURA MUNICIPAL DE CUNHA**

LEI ORÇAMENTÁRIA ANUAL - 2022

DEMONSTRATIVO DA DESPESA COM PESSOAL (PODER EXECUTIVO E LEGISLATIVO)

Seleção: Entidade = 3 - CAMARA MUNICIPAL DE CUNHA

Página: 1/1  
Data: 14/10/2021

PREVISÃO DAS DESPESAS COM PESSOAL	DOTAÇÃO
DESPESA BRUTA COM PESSOAL (I)	1.949.200,00
Pessoal Ativo	1.949.200,00
Pessoal Inativos e Pensionistas	0,00
Outras despesas de pessoal decorrentes de contratos de terceirização (art. 18, § 1º da LRF)	0,00
DESPESAS NÃO COMPUTADAS (art. 19, § 1º da LRF) (II)	40.000,00
Indenizações por Demissão e Incentivos à Demissão Voluntária	40.000,00
Decorrentes de Decisão Judicial	0,00
Despesas de Exercícios Anteriores	0,00
Inativos e Pensionistas com Recursos Vinculados	0,00
Convocação Extraordinária (inciso II do § 6º do art. 57 da CF)	0,00
TOTAL DA DESPESA COM PESSOAL PARA FINS DE APURAÇÃO DO LIMITE - TDP (III) = (I - II)	1.909.200,00
RECEITA CORRENTE LÍQUIDA - RCL (IV)	68.320.220,00
Transferências obrigatórias da União relativas às emendas individuais (V) (§ 13, art. 166 da CF)	0,00
Transferências obrigatórias da União relativas às emendas de bancada (art. 166, § 16 da CF) (VI)	0,00
RECEITA CORRENTE LÍQUIDA AJUSTADA PARA CÁLCULO DOS LIMITES DA DESPESA COM PESSOAL (VII) = (IV - V - VI)	68.320.220,00
% do TOTAL DAS DESPESAS COM PESSOAL PARA FINS DE APURAÇÃO DO LIMITE - TDP sobre a RCL (VIII) = (III / VII) *100	2,79
LIMITE MÁXIMO (incisos I, II e III, art. 20 da LRF) - 60%	40.992.132,00
LIMITE PRUDENCIAL (§ único, art. 22 da LRF) - 57%	38.942.525,40



Prefeitura Municipal da Estância Climática de Cunha  
Secretaria de Administração e Finanças

RELAÇÃO DE PRECATÓRIOS  
ORÇAMENTO PARA O EXERCÍCIO FINANCEIRO DE 2022

(Artigo 100 da Constituição Federal)

Nº	Nº Processo	Data Ofício	Tipo Ação	Vara/Comarca	Credor	Valor Ofício R\$
01	0010041-60.2019.5.15.0020	01/07/2020	Trabalhista	Vara Guaratinguetá	LUCIANA APARECIDA FERNANDES	18.701,71
02	0010200-03.2019.5.15.0020	02/07/2020	Trabalhista	Vara Guaratinguetá	CLEIDE DE FÁTIMA DOS REIS FREIRE	15.585,86
03	0011532-10.2016.5.15.0020	03/07/2020	Trabalhista	Vara Guaratinguetá	GERALDA MARIA FONSECA DO ROSARIO	31.496,76
04	0011531-25.2016.5.15.0020	03/07/2020	Trabalhista	Vara Guaratinguetá	FABIO JOSÉ PEREIRA	31.484,18
05	0010171-50.2019.5.15.0020	03/07/2020	Trabalhista	Vara Guaratinguetá	ZILDA APARECIDA NOVAES	17.300,29
06	0012217-46.2018.5.15.0020	06/07/2020	Trabalhista	Vara Guaratinguetá	VICENTE DOS SANTOS	16.853,03
07	0011211-38.2017.5.15.0020	06/07/2020	Trabalhista	Vara Guaratinguetá	ARLETE FRANCO BELO	28.502,94
08	0011295-05.2018.5.15.0020	03/09/2020	Trabalhista	Vara Guaratinguetá	LUCIA HELENA LEITE	9.198,60
09	0013108-33.2019.5.15.0020	08/09/2020	Trabalhista	Vara Guaratinguetá	ZENILDA FERNANDES DA SILVA LUIZ	7.222,43
10	0012214-91.2018.5.15.0020	08/09/2020	Trabalhista	Vara Guaratinguetá	PAULO HENRIQUE FERNANDES DE OLIVEIRA NETO	24.142,09
11	0011713-06.2019.5.15.0020	14/09/2020	Trabalhista	Vara Guaratinguetá	OSWALDO ALVES CAPUCHO JUNIOR	9.774,72
12	0011480-43.2018.5.15.0020	21/09/2020	Trabalhista	Vara Guaratinguetá	MARIA EVA DE SIQUEIRA MOTA	26.032,43
13	0010799-39.2019.5.15.0020	01/10/2020	Trabalhista	Vara Guaratinguetá	JOSE MOACYR DA SILVA	35.058,75
14	0012559-23.2019.5.15.0020	06/10/2019	Trabalhista	Vara Guaratinguetá	OSWALDO ALVES CAPUCHO JUNIOR	15.902,89
15	0012251-21.2018.5.15.0020	07/10/2020	Trabalhista	Vara Guaratinguetá	SILVANA ALVES DA SILVA REIS	15.348,41
16	0012261-65.2018.5.15.0020	02/10/2021	Trabalhista	Vara Guaratinguetá	JUAREZ DE OLIVEIRA CARVALHO	16.903,23
17	0010673-28.2015.5.15.0020	05/02/2021	Trabalhista	Vara Guaratinguetá	MARIA CANDIDA GALVAO SILVA	9.207,88
18	0010947-50.2019.5.15.0020	10/02/2021	Trabalhista	Vara Guaratinguetá	NILCE CONCEIÇÃO SANTORO ARAUJO	18.196,42
19	0010197-48.2019.5.15.0020	10/02/2021	Trabalhista	Vara Guaratinguetá	ALDA MARIA CONCEIÇÃO DE PAULA	18.866,09
20	0012260-80.2018.5.15.0020	11/02/2021	Trabalhista	Vara Guaratinguetá	RAUL DO ESPIRITO SANTO LEITE	10.919,36
21	010012-73.2020.5.15.0020	24/02/2021	Trabalhista	Vara Guaratinguetá	LOURDES VICENTINA DOS SANTOS OLIVEIRA	7.856,73
22	0013103-11.2019.5.15.0020	26/02/2021	Trabalhista	Vara Guaratinguetá	MARIA ZULEIKA LOPES DE CAMPOS	7.556,79
23	0012211-39.2018.5.15.0020	15/03/2021	Trabalhista	Vara Guaratinguetá	NILCE CONCEIÇÃO SANTORO ARAUJO	7.267,16
24	0010382-52.2020.5.15.0020	02/07/2021	Trabalhista	Vara Guaratinguetá	JULIA CORREA BARBARA	6.665,70
25	0010173-20.2019.5.15.0020	02/07/2021	Trabalhista	Vara Guaratinguetá	MARGARIDA DE ALMEIDA SALLES FERRAZ	31.349,25
26	0011392-34.2020.5.15.0020	02/07/2021	Trabalhista	Vara Guaratinguetá	ETEVALDO JESUS FERREIRA	15.596,89
27	0010425-23.2019.5.15.0020	02/07/2021	Trabalhista	Vara Guaratinguetá	FLAVIA HELENA DOS SANTOS OLIVEIRA	28.841,41
28	0010893-84.2019.5.15.0020	02/07/2021	Trabalhista	Vara Guaratinguetá	JONAS DAVID DE OLIVEIRA LEITE	33.924,23
A TRANSPORTAR						515.756,23





Prefeitura Municipal da Estância Climática de Cunha  
Secretaria de Administração e Finanças

						DE TRANSPORTE	515.756,23
29	0011416-96.2019.5.15.0020	02/07/2021	Trabalhista	Vara Guaratinguetá	WILLIAM FERNANDES MARIANO	8.095,74	
30	0010752-31.2020.5.15.0020	02/07/2021	Trabalhista	Vara Guaratinguetá	LUIZ CLAUDIO DE GODOI	10.329,97	
31	0010896-39.2019.5.15.0020	02/07/2021	Trabalhista	Vara Guaratinguetá	LUZIA SYLVESTRE DE AMORIM LEITE	18.121,05	
32	0011952-15.2016.5.15.0020	02/07/2021	Trabalhista	Vara Guaratinguetá	JOAO AIRES DOS REIS	256.554,00	
33	0011197-83.2019.5.15.0020	23/03/2021	Trabalhista	Vara Guaratinguetá	JOAO SERGIO DE CAMPOS	8.616,25	
34	0012137-82.2018.5.15.0020	25/03/2021	Trabalhista	Vara Guaratinguetá	SHIRLEY DE FATIMA GONÇALVES	14.375,18	
35	0010803-76.2019.5.15.0020	25/03/2021	Trabalhista	Vara Guaratinguetá	LUCIENE RODRIGUES ROSA DE CARVALHO	35.343,94	
36	0010181-94.2019.5.15.0020	25/03/2021	Trabalhista	Vara Guaratinguetá	GISELE CRISTIANE DOS SANTOS	13.512,94	
37	0012358-65.2018.5.15.0020	07/05/2021	Trabalhista	Vara Guaratinguetá	JOSE ENIS DO NASCIMENTO	9.977,40	
38	0010013-58.2020.5.15.0020	07/05/2021	Trabalhista	Vara Guaratinguetá	ANITA ELIZETH GALVAO DE OLIVEIRA ALMEIDA	16.061,77	
39	0011832-30.2020.5.15.0020	07/05/2021	Trabalhista	Vara Guaratinguetá	SILVANIA FELISBINA DE TOLEDO LEITE SAMPAIO	13.872,15	
40	0012215-76.2018.5.15.0020	07/05/2021	Trabalhista	Vara Guaratinguetá	RUTH SERAFIM DE PAULA	19.430,52	
41	0011196-98.2019.5.15.0020	07/05/2021	Trabalhista	Vara Guaratinguetá	WALDOMIRO DONIZETE GOMES DE TOLEDO	13.202,68	
42	0010234-46.2017.5.15.0020	07/05/2021	Trabalhista	Vara Guaratinguetá	DAGNER WENDELL DE CAMPOS	40.293,71	
43	0010353-02.2020.5.15.0020	07/05/2021	Trabalhista	Vara Guaratinguetá	VLADMIR ALVES DA SILVA FERRAZ	11.091,57	
44	0010020-50.2020.5.15.0020	07/05/2021	Trabalhista	Vara Guaratinguetá	SILVANA DE CARVALHO DIAS MALVAO	9.731,50	
45	0010752-31.2020.5.15.0020	07/05/2021	Trabalhista	Vara Guaratinguetá	LUIZ CLAUDIO DE GODOI	10.329,97	
46	0010900-76.2019.5.15.0020	07/05/2021	Trabalhista	Vara Guaratinguetá	MIRIAM CELIA DE ANDRADE FERRAZ	32.223,61	
47	0012369-60.2019.5.15.0020	07/05/2021	Trabalhista	Vara Guaratinguetá	MIRIAM CELIA DE ANDRADE FERRAZ	8.943,67	
48	0012272-94.2018.5.15.0020	07/05/2021	Trabalhista	Vara Guaratinguetá	CAMILA VAZ DA SILVA OLIVEIRA	19.637,48	
49	0010935-02.2020.5.15.0020	07/05/2021	Trabalhista	Vara Guaratinguetá	LUCIA HELENA LEITE	11.378,25	
50	0010169-80.2019.5.15.0020	07/05/2021	Trabalhista	Vara Guaratinguetá	MARLENE APARECIDA AUGUSTO	16.979,65	
51	0011436-53.2020.5.15.0020	07/05/2021	Trabalhista	Vara Guaratinguetá	SUELENA EDNEI LEITE DE CAMPOS	7.717,97	
52	0011437-38.2020.5.15.0020	07/05/2021	Trabalhista	Vara Guaratinguetá	LUCILIA BRUM COSTA BARBOZA	8.373,36	
53	0013093-64.2019.5.15.0020	07/05/2021	Trabalhista	Vara Guaratinguetá	CRISTINA APARECIDA CORA NOVAES	8.656,62	
54	0010194-93.2019.5.15.0020	07/05/2021	Trabalhista	Vara Guaratinguetá	SIMONE ANGELICA DE ANDRADE	7.687,32	
55	0010869-22.2020.5.15.0020	11/05/2021	Trabalhista	Vara Guaratinguetá	LUCIANA APARECIDA FERNANDES	11.763,34	
56	0012189-44.2019.5.15.0020	26/05/2021	Trabalhista	Vara Guaratinguetá	MARCIO DE CAMPOS VAZ	44.087,50	
57	0012297-73.2019.5.15.0020	08/06/2021	Trabalhista	Vara Guaratinguetá	RAQUEL ANTUNES DE PAULA SANTOS	8.003,09	
58	0010565-57.2019.5.15.0020	15/06/2021	Trabalhista	Vara Guaratinguetá	BENEDITO SERAFIM DE AMORIM	10.954,00	
59	0010387-16.2016.5.15.0020	29/06/2021	Trabalhista	Vara Guaratinguetá	UNIÃO FEDERAL - INSS	3.397,53	
60	0126446-71.2021.8.26.0500	29/06/2021	Trabalhista	Vara Guaratinguetá	GISELE DE OLIVEIRA CARVALHO	24.419,44	
61	0011148-42.2019.5.15.0020	15/09/2020	Trabalhista	Vara Guaratinguetá	JOAO BATISTA CARDOSO VIEIRA	57.975,35	
						TOTAL GERAL	1.306.894,75