

Ofício: 67/2026.

29 de abril 2026.

Ao Exmo. Sr. Vereador

Ademir Sanches,

DD Presidente da Câmara Municipal de Cunha.

Assunto: Encaminha ao Legislativo Projeto de Lei dispõe sobre a Lei de Diretrizes Orçamentária para o ano de 2027.

Senhor Presidente,

Tenho a honra de encaminhar a Vossa Excelência, para apreciação dessa Egrégia Câmara Municipal, o incluso Projeto de Lei que dispõe sobre as Diretrizes Orçamentárias do Município de Cunha para o exercício financeiro de 2027, em cumprimento ao disposto no art. 165, § 2º, da Constituição Federal e no art. 4º da Lei Complementar nº 101, de 04 de maio de 2000 (Lei de Responsabilidade Fiscal).

O presente Projeto de Lei foi elaborado em estrita observância às normas constitucionais e legais vigentes, estabelecendo as diretrizes, metas e prioridades da Administração Pública Municipal, bem como orientando a elaboração da futura Lei Orçamentária Anual, assegurando o equilíbrio das contas públicas e a responsabilidade na gestão fiscal.

Destaca-se que integram a proposta os Anexos de Metas Fiscais e de Riscos Fiscais, conforme exigido pela legislação vigente.

Diante da relevância da matéria para o planejamento e a execução das políticas públicas municipais, solicitamos sua análise e apreciação dentro dos prazos legais.

Sem mais para o momento, renovamos protestos de elevada estima e distinta consideração.

Atenciosamente,

RODRIGO SERGIO DO
NASCIMENTO:286875
47838

Assinado de forma digital
por RODRIGO SERGIO DO
NASCIMENTO:28687547838
Dados: 2026.04.29 15:58:45
-03'00'

RODRIGO SÉRGIO DO NASCIMENTO
Prefeito Municipal



PROJETO DE LEI Nº 14 DE 29 DE ABRIL DE 2026.

**DISPÕE SOBRE AS DIRETRIZES
ORÇAMENTÁRIAS DO MUNICÍPIO DE CUNHA
PARA O EXERCÍCIO FINANCEIRO DE 2027.**

RODRIGO SÉRGIO DO NASCIMENTO, PREFEITO DO MUNICÍPIO DE CUNHA, no uso de suas atribuições legais, elabora e submete ao plenário, para discussão e deliberação, o presente projeto de lei:

Art. 1º Em cumprimento aos dispositivos específicos contidos na Constituição Federal, na Constituição Estadual, na Lei Orgânica Municipal, na Lei 4.320/64 e na Lei 101/2000, ficam estabelecidas pela presente Lei de Diretrizes Orçamentárias – L.D.O. – os parâmetros, normas e instruções para a elaboração do Orçamento Anual para o exercício financeiro de 2027 do Município de Cunha, que abrangerá o poder Executivo e Legislativo, seus fundos e entidades da administração direta, compreendendo:

- I - A estrutura e organização do orçamento municipal;
- II - As prioridades e metas da administração municipal;
- III - As diretrizes para elaboração e execução do orçamento municipal e suas alterações;
- IV - As disposições relativas às despesas com pessoal e encargos;
- V - As disposições sobre alterações na legislação tributária do Município.

Art. 2º - Consideram-se, para os efeitos desta Lei:

I - PROGRAMA: Conjunto de instrumentos de organização e ações governamentais planejadas e necessárias para alcançar os resultados finais determinados, para satisfação das necessidades coletivas.

II- PROJETO: Instrumento de programação para alcançar as metas e objetivos de um programa, envolvendo um conjunto de operações das quais resulta um bem final que concorre para a expansão ou aperfeiçoamento da ação de governo.

III- ATIVIDADE: Instrumento de programação para alcançar o objetivo de um programa,



envolvendo um conjunto de operações que se realizam de modo contínuo e permanente, das quais resulta um produto necessário à manutenção da ação de governo;

IV- DIRETRIZES: O conjunto de critérios de ação e decisão que deve disciplinar e orientar o processo de planejamento;

V- METAS: A especificação e quantificação física dos objetivos estabelecidos;

VI- OBJETIVOS: Os resultados que se pretende alcançar com a realização das ações governamentais dirigidas à coletividade;

VII- DESPESAS IRRELEVANTES: Para os efeitos do art. 16, da Lei Complementar nº 101, de 04 de maio de 2000 (LRF), entende-se como despesas irrelevantes, para fins do seu §3º, aquelas cujo valor não ultrapasse, para obras, bens e serviços, os limites estabelecidos, na legislação de licitações e contratos, como a Lei 14.133/2021;

VIII- DESPESA OBRIGATÓRIA DE CARÁTER CONTINUADO: As despesas já constantes dos orçamentos e aquelas derivadas de lei ou ato administrativo normativo que fixem obrigação legal de execução por período superior a dois exercícios financeiros.

IX- PROGRAMAS DE AÇÃO CONTINUADA: As ações que resultem em serviços públicos prestados ou colocados à disposição da comunidade, de forma uniforme durante período prolongado.

Art. 3º A proposta orçamentária, que não conterà dispositivo estranho à previsão de receita e fixação de despesa, atenderá processo de planejamento permanente.

§1º No projeto de Lei Orçamentária, o montante das despesas será adequado às receitas, mantendo-se o equilíbrio orçamentário.

§2º Os orçamentos anuais atenderão os princípios da unidade e da universalidade orçamentária.

§3º As modificações das leis de caráter tributário deverão ser apreciadas pelo Poder Legislativo no exercício anterior, atendendo o princípio da legalidade tributária.

§4º O Município de Cunha aplicará na manutenção e desenvolvimento do ensino, os percentuais legais obrigatórios, conforme Constituição Federal e Lei de Diretrizes e Bases da Educação, combinadas com a Lei do FUNDEB.



§5º O Município de Cunha aplicará na manutenção e desenvolvimento do Fundo Municipal de Saúde, em vista da legislação específica, os percentuais legais obrigatórios.

§6º Fica autorizado o Poder Executivo a estabelecer por Decreto, sempre que necessário, limitação de empenho das dotações orçamentárias e da movimentação financeira, para atingir os resultados nominal e primário fixados no Anexo de Metas Fiscais.

I – O Decreto de limitação de empenhos deverá identificar as fontes de receita comprometidas com a queda de arrecadação e estabelecer o contingenciamento da despesa correspondente na mesma proporção da redução verificada, obedecida a seguinte ordem:

“a” - Despesas de investimentos;

“b” - Despesas correntes.

II – Não será objeto de limitação de empenho as despesas que constituem obrigações constitucionais, legais ou destinadas ao pagamento do serviço da dívida, exceto quando a queda das receitas afetarem as bases de cálculo ou limites de comprometimento destas mesmas despesas, as despesas destinadas ao desenvolvimento da educação e ações de saúde.

III – O Poder Executivo após editar o Decreto a que se refere o “caput” enviará cópia do mesmo ao Poder Legislativo, para ciência, acompanhada de memória de cálculo, das premissas e dos parâmetros justificadores do Decreto.

IV – Restabelecida a receita prevista, ainda que parcial, deverá o Poder Executivo editar Decreto suspendendo a limitação de empenhos e recompondo as dotações limitadas.

§7º Os projetos em fase de execução terão prioridade sobre os novos projetos.

§8º O orçamento para o exercício de 2027 conterà recursos para Reserva de Contingência limitada no máximo de 5% (cinco por cento) da Receita Corrente Líquida prevista para o mesmo exercício.

I – Os recursos da Reserva de Contingência serão destinados ao atendimento de passivos contingentes e outros riscos e eventos fiscais imprevistos, obtenção de Resultado Primário positivo se for o caso, e também para abertura de créditos adicionais conforme disposto na Portaria MPO nº 42/1999, art. 5º e Portaria STN nº 163/2001, art. 8º (art. 5º, III, “b” da LRF).

§9º As metas de receitas previstas terão por base:



I – O aumento vegetativo das projeções financeiras, devidamente corrigidas monetariamente conforme índices do Governo Federal;

II – Implantação de programas de softwares específicos para lançamento dos tributos municipais;

III – A criação de novos serviços públicos colocados à disposição da população;

IV – A tendência do exercício financeiro;

V – O incremento de cobrança da dívida ativa existente.

§10. Fica autorizado o Executivo Municipal a firmar convênios com outras esferas de governos, para o desenvolvimento de programas das áreas de: saúde, saneamento, educação, esportes, cultura, turismo, assistência social, transportes, agricultura, administração, habitação, urbanismo e outras áreas de sua competência.

§11. A estrutura orçamentária obedecerá a organização prevista no organograma estrutural, aprovado pelo Executivo.

§12. O Executivo Municipal poderá conceder auxílios e subvenções a entidades filantrópicas e assistenciais municipais, desde que a entidade cumpra as determinações exigidas pela legislação em vigor.

Critérios para a concessão de subvenções:

I – Certificação da entidade junto ao respectivo conselho municipal;

II – O beneficiário deve aplicar, nas atividades-fim, ao menos 80% de sua receita total;

III – Manifestação prévia e expressa do setor técnico e da assessoria jurídica do governo Concedente;

IV – Declaração de funcionamento regular, emitida por duas autoridades de outro nível de Governo;

V – Vedação para entidades cujos dirigentes sejam também agentes políticos do governo Concedente;

VI – Atenda a legislação vigente, em especial a Lei Federal 13.019, de 31 de julho de 2014.

§13. Constarão do orçamento anual, os Fundos legalmente criados.

§14. O orçamento anual conterà o produto de operações de créditos autorizadas.



§15. O orçamento anual será elaborado de acordo com as Portarias Ministeriais expedidas pelo Ministério de Orçamento e Gestão ou órgãos equivalentes.

§16. Havendo interesse público, e mediante convênio, ajuste ou acordo, o Executivo Municipal poderá assumir encargos de competência de outros Órgãos da Administração Pública.

§17. O Poder Legislativo encaminhará ao Poder Executivo, sua proposta parcial até o dia 31 de agosto, nos termos do art. 29-A da Constituição da República.

§18. Os riscos fiscais, caso se concretize, serão atendidos com recursos da Reserva de Contingência, e também, se houver do excesso de arrecadação e do superávit financeiro do exercício anterior.

§19. Durante a execução orçamentária de 2027, o Executivo Municipal, autorizado por Lei, poderá incluir novos projetos, atividades ou operações especiais no orçamento das unidades executoras na forma de crédito especial, desde que se enquadre nas prioridades para o exercício de 2027.

§20. As fontes de recursos e as modalidades de aplicação da despesa poderão ser modificadas por meio de Decreto do Poder Executivo para atendimento das necessidades da execução orçamentária.

Art. 4º - As despesas com Pessoal e encargos gerais do Município não poderão exceder:

I – Poder Executivo: 54 % (cinquenta e quatro por cento) da Receita Corrente Líquida do Município;

II – Poder Legislativo: 6% (seis por cento) da Receita Corrente Líquida do Município.

§1º As despesas com Pessoal e encargos deverão atender o disposto nos artigos 22 e 23 da Lei 101/2000.

§2º As despesas com Pessoal e encargos terá prioridade sobre novos projetos.

§3º A concessão de vantagens ou aumentos de vencimentos, a criação de cargos ou alteração de carreira, de competência privativa do Poder Executivo, obedecerão a Lei Municipal que dispõe sobre a Organização do Quadro de Pessoal e da Evolução Funcional dos Servidores



da Prefeitura Municipal de Cunha, exigirão a existência de dotação orçamentária, atendida a fixação do percentual legal e as normas e diretrizes contidas na Lei 101/2000.

§4º Inexistindo dotações orçamentárias próprias, ou sendo as mesmas insuficientes, será obrigatória a abertura de "créditos adicionais", nos termos dos artigos 42, 43 e seus parágrafos, da Lei Federal nº 4.320/64.

Art. 5º - O Poder Executivo e o Poder Legislativo poderão, mediante decreto, transpor, remanejar, transferir ou utilizar, total ou parcialmente, as dotações orçamentárias aprovadas na Lei Orçamentária de 2027 e em créditos adicionais até o limite de 20% (vinte por cento) da despesa total fixada.

Art. 6º - Fica o Poder Executivo autorizado a:

I – Abrir no curso da execução orçamentária de 2027, créditos suplementares até o limite de 20% (vinte por cento) da despesa total fixada, observado o disposto no artigo 43, da Lei Federal nº 4.320, de 17 de março de 1964;

II – Abrir no curso da execução orçamentária de 2027 créditos adicionais até o limite da dotação consignada como Reserva de Contingência;

Parágrafo Único. Não onerarão o limite previsto no inciso I deste artigo, os créditos:

- I- Destinados a suprir insuficiências nas dotações orçamentárias, relativas à pessoal, inativos e pensionistas, serviços da dívida pública, débitos constantes de precatórios judiciais, despesas de exercícios anteriores e despesas à conta de recursos vinculados;
- II- Abertos por intercambio entre elementos de uma mesma categoria econômica atrelada a uma mesma atividade, projeto ou operação especial na forma prevista no artigo 43, § 1º, inciso III, da Lei Federal nº 4.320, de 17 de março de 1964, até o limite de 20% (vinte por cento) do total do orçamento;
- III- Abertos com os recursos previstos no inciso II deste artigo.

Art. 7º - Fica o Poder Legislativo autorizado a:



I – Proceder no curso da execução orçamentária de 2027 o intercâmbio entre elementos de uma mesma categoria econômica atrelada a uma mesma atividade, projeto ou operação especial na forma prevista no artigo 43, § 1º, inciso III, da Lei Federal nº 4.320, de 17 de março de 1964, até o limite de 20% do total do orçamento.

Art. 8º - Na elaboração da proposta orçamentária serão atendidos preferencialmente os programas constantes do anexo V e os projetos, as atividades e operações especiais constantes do anexo VI, que faz parte integrante desta Lei, podendo na medida das necessidades, serem elencados novos programas e projetos, atividades e operações especiais.

Parágrafo Único. Para cumprimento do disposto no artigo 4º da Lei 101/2000, Lei de Responsabilidade Fiscal, integram esta Lei os anexos de metas fiscais e o anexo de riscos fiscais.

Art. 9º - O Poder Executivo enviará até o dia 30 de setembro o Projeto de Lei de Orçamento Anual à Câmara Municipal, que o apreciará até o final da Sessão Legislativa, devolvendo-o para sanção.

§1º Não sendo devolvido o Autógrafo de Lei Orçamentária Anual no prazo legal previsto, fica o Poder Executivo autorizado a executar a proposta orçamentária original, até a sua aprovação e remessa pelo Poder Legislativo, na base de um duodécimo mensal.

§2º Enquanto não for deliberado e devolvido o Autógrafo de Lei Orçamentária Anual, o Poder Legislativo não poderá entrar em recesso.

Art. 10. - A estimativa de receita que constará do Projeto de Lei Orçamentária contemplará medidas de aperfeiçoamento da administração de tributos municipais, com vistas ao incremento de aumento de receitas próprias, considerando o impacto de alterações na legislação tributária e observada a capacidade econômico-financeira dos contribuintes, promovendo justa distribuição de renda com destaque para:

- I – Revisão permanente da planta genérica de valores do Município;
- II – Regularização, atualização e adequação permanente da legislação sobre os tributos municipais;
- III – Regularização, atualização e adequação permanente da legislação sobre uso do solo e definição dos limites da zona urbana municipal para fins de lançamentos de tributos municipais;
- IV – Revisão e adequação permanente das isenções dos tributos municipais, atendendo



a Lei 101/2000 e mantendo o interesse público e a justiça fiscal.

Art. 11. - Em atendimento à Lei de Responsabilidade Fiscal em vigor, os Poderes Municipais deverão:

I – Estabelecer a Programação Financeira e o Cronograma de execução mensal de desembolso;

II – Emitir e publicar até 30 dias após o encerramento de cada bimestre, o Relatório Resumido da Execução Orçamentária, analisando nas formas da lei o alcance das metas previstas;

III – Não sendo alcançadas as metas exigidas pela Lei 101/2000, os Poderes deverão realizar os contingenciamentos necessários nas respectivas dotações orçamentárias, com limitação de empenhos.

IV – Os Poderes emitirão e publicarão ao final de cada quadrimestre, o Relatório de Gestão Fiscal;

V – Os Planos e Orçamentos, assim como as Prestações de Contas, serão amplamente divulgados, ficando à disposição da sociedade para conhecimento e análise.

Art. 12. - As diretrizes e metas constantes deste projeto de Lei de Diretrizes Orçamentárias serão extraídas da Lei que dispõe sobre o Plano Plurianual, atualizado, do município de Cunha para o quadriênio 2026/2029.

Art. 13. - Na elaboração da Lei Orçamentária Anual, LOA 2027, se houver necessidade de ajustes dos programas e das ações governamentais, principalmente de ordem econômica, se faz necessário à adequação do Plano Plurianual, PPA 2026/2029 e da Lei de Diretrizes Orçamentárias, LDO 2027.

Art. 14. - A presente lei entrará em vigor na data de sua publicação, revogadas as disposições em contrário.

Cunha, 29 de abril de 2026.
RODRIGO SERGIO DO NASCIMENTO:28687547838
47838
RODRIGO SÉRGIO DO NASCIMENTO
Prefeito Municipal

Assinado de forma digital por
RODRIGO SERGIO DO
NASCIMENTO:28687547838
Dados: 2026.04.29 15:59:15
-03'00'



JUSTIFICATIVA

Excelentíssimo Senhor Presidente

Nobres Vereadores

Submetemos à apreciação dessa Egrégia Câmara Municipal, o Projeto de Lei que dispõe sobre as Diretrizes Orçamentárias para elaboração do Orçamento do exercício financeiro de 2027, em cumprimento ao disposto no Art. 165, § 2º da Constituição Federal e ao art. 4º da Lei de Responsabilidade Fiscal (Lei nº 101, de 04 de maio de 2000). Ressaltando que o Projeto de Lei de Diretrizes Orçamentárias para o próximo exercício foi elaborado de acordo com as exigências contidas na Lei de Responsabilidade Fiscal.

Aspirando que este projeto permita uma discussão democrática entre Executivo e Legislativo, submetemos a Vossa Excelência Projeto de Lei de diretrizes Orçamentárias para o exercício de 2027, lembrando que o mesmo deverá ser devolvido para sanção até o encerramento do primeiro período da sessão legislativa.

Aproveitamos do ensejo para reiterar a Vossa Excelência e dignos pares, os protestos de elevada estima e distinta consideração.

RODRIGO SERGIO DO NASCIMENTO:28687547838
547838

Assinado de forma digital por
RODRIGO SERGIO DO
NASCIMENTO:28687547838
Dados: 2026.04.29 15:59:31
-03'00'

RODRIGO SÉRGIO DO NASCIMENTO
Prefeito Municipal





Prefeitura Municipal da Estância Climática de Cunha

Secretaria de Administração e Finanças

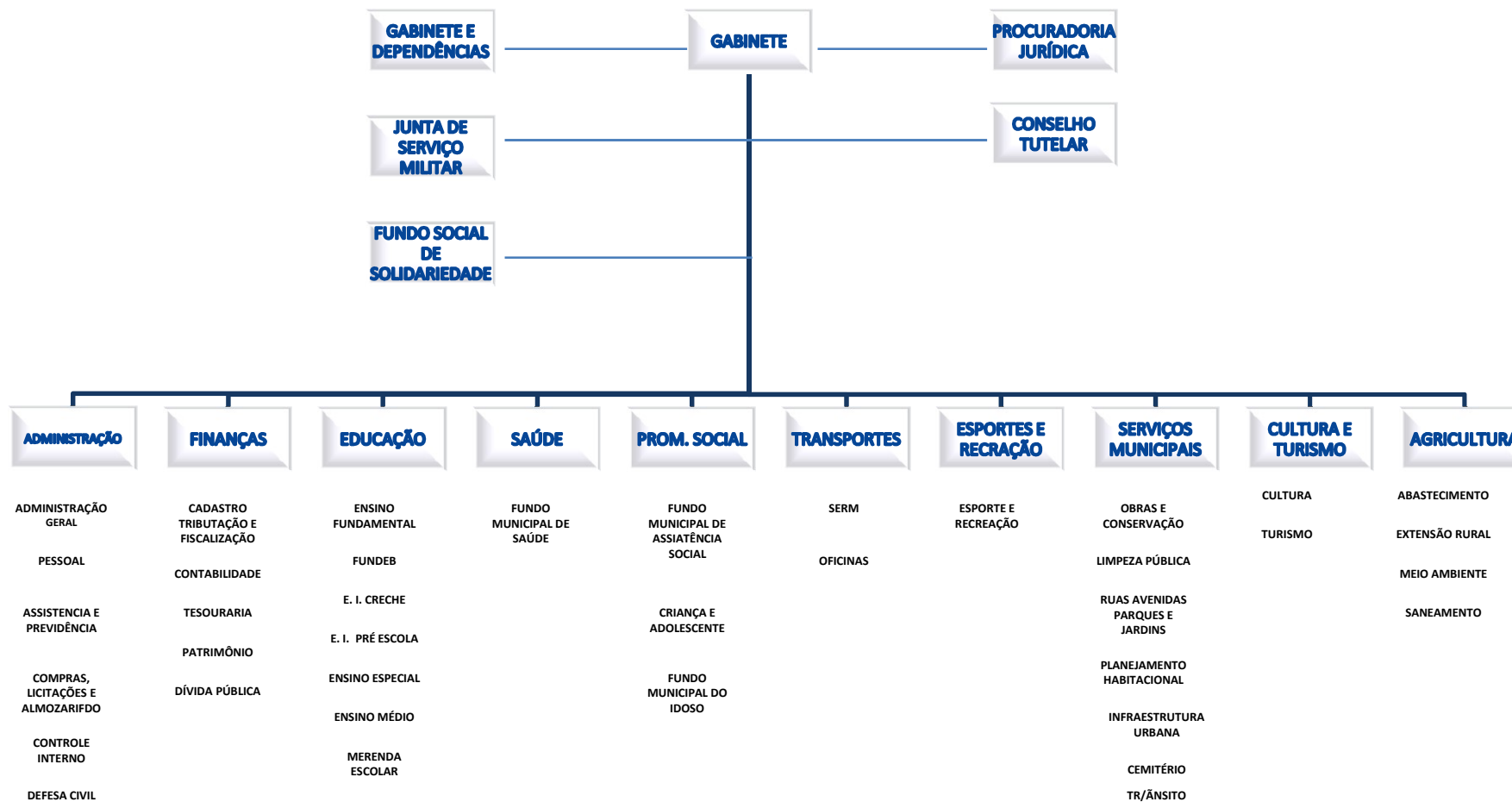



MUNICÍPIO DE CUNHA - SP
LEI DE DIRETRIZES ORÇAMENTÁRIAS
ANEXO DE METAS FISCAIS

Página: 1 / 9
Data: 27/04/2026

**ANEXO I - METODOLOGIA E MEMÓRIA DE CÁLCULO DAS METAS ANUAIS PARA AS RECEITAS
TOTAL DAS RECEITAS
2027**

As metas anuais de receita foram calculadas a partir das seguintes receitas orçamentárias:

Especificação	Previsão - R\$ 1,00		
	Ano 2027	Ano 2028	Ano 2029
1.0.0.0.00.0.0.00.00.00 - Receitas Correntes	122.111.115,00	128.216.663,26	134.627.448,66
1.1.0.0.00.0.0.00.00.00 - Impostos, Taxas e Contribuições de Melhoria	11.948.475,00	12.545.898,75	13.173.193,62
1.1.1.0.00.0.0.00.00.00 - Impostos	11.161.500,00	11.719.575,00	12.305.553,64
1.1.1.2.00.0.0.00.00.00 - Impostos sobre o Patrimônio	4.846.800,00	5.089.140,00	5.343.596,89
1.1.1.2.50.0.0.00.00.00 - Imposto sobre a Propriedade Predial e Territorial Urbana	2.719.500,00	2.855.475,00	2.998.248,64
1.1.1.2.50.0.1.00.00.00 - Imposto sobre a Propriedade Predial e Territorial Urbana - Principal	1.942.500,00	2.039.625,00	2.141.606,13
01.110.0000.0502 - GERAL	1.942.500,00	2.039.625,00	2.141.606,13
1.1.1.2.50.0.2.00.00.00 - Imposto sobre a Propriedade Predial e Territorial Urbana - Multas e Juros	168.000,00	176.400,00	185.220,00
01.110.0000.0502 - GERAL	168.000,00	176.400,00	185.220,00
1.1.1.2.50.0.3.00.00.00 - Imposto sobre a Propriedade Predial e Territorial Urbana - Dívida Ativa	525.000,00	551.250,00	578.812,50
01.110.0000.0502 - GERAL	525.000,00	551.250,00	578.812,50
1.1.1.2.50.0.4.00.00.00 - Imposto sobre a Propriedade Predial e Territorial Urbana - Dívida Ativa -	78.750,00	82.687,50	86.821,88
01.110.0000.0502 - GERAL	78.750,00	82.687,50	86.821,88
1.1.1.2.50.0.9.00.00.00 - Imposto sobre a Propriedade Predial e Territorial Urbana - Dívida Ativa -	5.250,00	5.512,50	5.788,13
01.110.0000.0502 - GERAL	5.250,00	5.512,50	5.788,13
1.1.1.2.53.0.0.00.00.00 - Impostos sobre Transmissão Inter Vivos de Bens Imóveis e de Direitos	2.127.300,00	2.233.665,00	2.345.348,25
1.1.1.2.53.0.1.00.00.00 - Impostos sobre Transmissão Inter Vivos de Bens Imóveis e de Direitos	2.100.000,00	2.205.000,00	2.315.250,00
01.110.0000.0502 - GERAL	2.100.000,00	2.205.000,00	2.315.250,00
1.1.1.2.53.0.2.00.00.00 - Impostos sobre Transmissão Inter Vivos de Bens Imóveis e de Direitos	21.000,00	22.050,00	23.152,50
01.110.0000.0502 - GERAL	21.000,00	22.050,00	23.152,50
1.1.1.2.53.0.3.00.00.00 - Impostos sobre Transmissão Inter Vivos de Bens Imóveis e de Direitos	2.100,00	2.205,00	2.315,25
01.110.0000.0502 - GERAL	2.100,00	2.205,00	2.315,25
1.1.1.2.53.0.4.00.00.00 - Impostos sobre Transmissão Inter Vivos de Bens Imóveis e de Direitos	2.100,00	2.205,00	2.315,25
01.110.0000.0502 - GERAL	2.100,00	2.205,00	2.315,25
1.1.1.2.53.0.9.00.00.00 - Impostos sobre Transmissão Inter Vivos de Bens Imóveis e de Direitos	2.100,00	2.205,00	2.315,25
01.110.0000.0502 - GERAL	2.100,00	2.205,00	2.315,25
1.1.1.3.00.0.0.00.00.00 - Impostos sobre a Renda e Proventos de Qualquer Natureza	2.992.500,00	3.142.125,00	3.299.231,25
1.1.1.3.03.0.0.00.00.00 - Imposto sobre a Renda - Retido na Fonte	2.992.500,00	3.142.125,00	3.299.231,25
1.1.1.3.03.1.0.00.00.00 - Imposto sobre a Renda - Retido na Fonte - Trabalho	2.415.000,00	2.535.750,00	2.662.537,50
1.1.1.3.03.1.1.00.00.00 - Imposto sobre a Renda - Retido na Fonte - Trabalho - Principal	2.415.000,00	2.535.750,00	2.662.537,50
01.110.0000.0502 - GERAL	2.415.000,00	2.535.750,00	2.662.537,50
1.1.1.3.03.4.0.00.00.00 - Imposto sobre a Renda - Retido na Fonte - Outros Rendimentos	577.500,00	606.375,00	636.693,75
1.1.1.3.03.4.1.00.00.00 - Imposto sobre a Renda - Retido na Fonte - Outros Rendimentos - Principal	577.500,00	606.375,00	636.693,75
01.110.0000.0502 - GERAL	577.500,00	606.375,00	636.693,75
1.1.1.4.00.0.0.00.00.00 - Impostos sobre a Produção e Circulação de Mercadorias e Serviços	3.322.200,00	3.488.310,00	3.662.725,50
1.1.1.4.51.0.0.00.00.00 - Impostos sobre Serviços	3.322.200,00	3.488.310,00	3.662.725,50
1.1.1.4.51.1.0.00.00.00 - Imposto sobre Serviços de Qualquer Natureza - ISSQN	3.322.200,00	3.488.310,00	3.662.725,50
1.1.1.4.51.1.1.00.00.00 - Imposto sobre Serviços de Qualquer Natureza - ISSQN - Principal	3.150.000,00	3.307.500,00	3.472.875,00
1.1.1.4.51.1.1.01.00.00 - Imposto sobre Serviços de Qualquer Natureza - ISSQN - Principal	2.205.000,00	2.315.250,00	2.431.012,50
01.110.0000.0502 - GERAL	2.205.000,00	2.315.250,00	2.431.012,50
1.1.1.4.51.1.1.02.00.00 - Simples Nacional - Principal	945.000,00	992.250,00	1.041.862,50
01.110.0000.0502 - GERAL	945.000,00	992.250,00	1.041.862,50
1.1.1.4.51.1.2.00.00.00 - Imposto sobre Serviços de Qualquer Natureza - ISSQN - Multas e Juros	10.500,00	11.025,00	11.576,25
01.110.0000.0502 - GERAL	10.500,00	11.025,00	11.576,25
1.1.1.4.51.1.3.00.00.00 - Imposto sobre Serviços de Qualquer Natureza - ISSQN - Dívida Ativa	157.500,00	165.375,00	173.643,75
01.110.0000.0502 - GERAL	157.500,00	165.375,00	173.643,75
1.1.1.4.51.1.4.00.00.00 - Imposto sobre Serviços de Qualquer Natureza - ISSQN - Dívida Ativa -	2.100,00	2.205,00	2.315,25
01.110.0000.0502 - GERAL	2.100,00	2.205,00	2.315,25
1.1.1.4.51.1.9.00.00.00 - Imposto sobre Serviços de Qualquer Natureza - ISSQN - Dívida Ativa -	2.100,00	2.205,00	2.315,25



MUNICÍPIO DE CUNHA - SP
LEI DE DIRETRIZES ORÇAMENTÁRIAS
ANEXO DE METAS FISCAIS

Página: 2 / 9
Data: 27/04/2026

**ANEXO I - METODOLOGIA E MEMÓRIA DE CÁLCULO DAS METAS ANUAIS PARA AS RECEITAS
TOTAL DAS RECEITAS
2027**

As metas anuais de receita foram calculadas a partir das seguintes receitas orçamentárias:

Especificação	Previsão - R\$ 1,00		
	Ano 2027	Ano 2028	Ano 2029
01.110.0000.0502 - GERAL	2.100,00	2.205,00	2.315,25
1.1.2.0.00.0.0.00.00.00 - Taxas	786.975,00	826.323,75	867.639,98
1.1.2.1.00.0.0.00.00.00 - Taxas pelo Exercício do Poder de Polícia	434.175,00	455.883,75	478.677,96
1.1.2.1.01.0.0.00.00.00 - Taxas de Inspeção, Controle e Fiscalização	434.175,00	455.883,75	478.677,96
1.1.2.1.01.0.1.00.00.00 - Taxas de Inspeção, Controle e Fiscalização - Principal	412.125,00	432.731,25	454.367,82
1.1.2.1.01.0.1.01.00.00 - Taxa de licença e funcionamento Comércio Indústria e Serviços	336.000,00	352.800,00	370.440,00
01.110.0000.0502 - GERAL	336.000,00	352.800,00	370.440,00
1.1.2.1.01.0.1.02.00.00 - Taxa de licença para execução de obras	10.500,00	11.025,00	11.576,25
01.110.0000.0502 - GERAL	10.500,00	11.025,00	11.576,25
1.1.2.1.01.0.1.03.00.00 - Taxa de utilização de área de domínio público	36.750,00	38.587,50	40.516,88
01.110.0000.0502 - GERAL	36.750,00	38.587,50	40.516,88
1.1.2.1.01.0.1.04.00.00 - Taxa de aprovação de projeto de construção civil	2.625,00	2.756,25	2.894,06
01.110.0000.0502 - GERAL	2.625,00	2.756,25	2.894,06
1.1.2.1.01.0.1.05.00.00 - Taxa de Inspeção, Controle e Fiscalização	15.750,00	16.537,50	17.364,38
01.110.0000.0502 - GERAL	15.750,00	16.537,50	17.364,38
1.1.2.1.01.0.1.06.00.00 - Outros taxas de exercício Poder Polícia	10.500,00	11.025,00	11.576,25
01.110.0000.0502 - GERAL	10.500,00	11.025,00	11.576,25
1.1.2.1.01.0.2.00.00.00 - Taxas de Inspeção, Controle e Fiscalização - Multas e Juros	5.250,00	5.512,50	5.788,13
01.110.0000.0502 - GERAL	5.250,00	5.512,50	5.788,13
1.1.2.1.01.0.3.00.00.00 - Taxas de Inspeção, Controle e Fiscalização - Dívida Ativa	10.500,00	11.025,00	11.576,25
01.110.0000.0502 - GERAL	10.500,00	11.025,00	11.576,25
1.1.2.1.01.0.4.00.00.00 - Taxas de Inspeção, Controle e Fiscalização - Dívida Ativa - Multas e Juros	5.250,00	5.512,50	5.788,13
01.110.0000.0502 - GERAL	5.250,00	5.512,50	5.788,13
1.1.2.1.01.0.9.00.00.00 - Taxas de Inspeção, Controle e Fiscalização - Dívida Ativa - Atualização	1.050,00	1.102,50	1.157,63
01.110.0000.0502 - GERAL	1.050,00	1.102,50	1.157,63
1.1.2.2.00.0.0.00.00.00 - Taxas pela Prestação de Serviços	352.800,00	370.440,00	388.962,02
1.1.2.2.01.0.0.00.00.00 - Taxas pela Prestação de Serviços em Geral	352.800,00	370.440,00	388.962,02
1.1.2.2.01.0.1.00.00.00 - Taxas pela Prestação de Serviços em Geral - Principal	344.400,00	361.620,00	379.701,00
1.1.2.2.01.0.1.01.00.00 - Taxas pela prestação de serviços	315.000,00	330.750,00	347.287,50
01.110.0000.0502 - GERAL	315.000,00	330.750,00	347.287,50
1.1.2.2.01.0.1.02.00.00 - Taxas de cemitério	29.400,00	30.870,00	32.413,50
01.110.0000.0502 - GERAL	29.400,00	30.870,00	32.413,50
1.1.2.2.01.0.2.00.00.00 - Taxas pela Prestação de Serviços em Geral - Multas e Juros	1.050,00	1.102,50	1.157,63
01.110.0000.0502 - GERAL	1.050,00	1.102,50	1.157,63
1.1.2.2.01.0.3.00.00.00 - Taxas pela Prestação de Serviços em Geral - Dívida Ativa	5.250,00	5.512,50	5.788,13
01.110.0000.0502 - GERAL	5.250,00	5.512,50	5.788,13
1.1.2.2.01.0.4.00.00.00 - Taxas pela Prestação de Serviços em Geral - Dívida Ativa - Multas e Juros	1.050,00	1.102,50	1.157,63
01.110.0000.0502 - GERAL	1.050,00	1.102,50	1.157,63
1.1.2.2.01.0.9.00.00.00 - Taxas pela Prestação de Serviços em Geral - Dívida Ativa - Atualização	1.050,00	1.102,50	1.157,63
01.110.0000.0502 - GERAL	1.050,00	1.102,50	1.157,63
1.2.0.0.00.0.0.00.00.00 - Contribuições	892.500,00	937.125,00	983.981,25
1.2.4.0.00.0.0.00.00.00 - Contribuição para o Custeio do Serviço de Iluminação Pública	892.500,00	937.125,00	983.981,25
1.2.4.1.00.0.0.00.00.00 - Contribuição para o Custeio do Serviço de Iluminação Pública	892.500,00	937.125,00	983.981,25
1.2.4.1.50.0.0.00.00.00 - Contribuição para o Custeio do Serviço de Iluminação Pública	892.500,00	937.125,00	983.981,25
1.2.4.1.50.0.1.00.00.00 - Contribuição para o Custeio do Serviço de Iluminação Pública - Principal	892.500,00	937.125,00	983.981,25
01.110.0000.0502 - GERAL	892.500,00	937.125,00	983.981,25
1.3.0.0.00.0.0.00.00.00 - Receita Patrimonial	1.495.200,00	1.569.960,01	1.648.458,00
1.3.1.0.00.0.0.00.00.00 - Exploração do Patrimônio Imobiliário do Estado	52.500,00	55.125,00	57.881,27
1.3.1.1.00.0.0.00.00.00 - Exploração do Patrimônio Imobiliário do Estado	52.500,00	55.125,00	57.881,27



MUNICÍPIO DE CUNHA - SP
LEI DE DIRETRIZES ORÇAMENTÁRIAS
ANEXO DE METAS FISCAIS

Página: 3 / 9
Data: 27/04/2026

**ANEXO I - METODOLOGIA E MEMÓRIA DE CÁLCULO DAS METAS ANUAIS PARA AS RECEITAS
TOTAL DAS RECEITAS
2027**

As metas anuais de receita foram calculadas a partir das seguintes receitas orçamentárias:

Especificação	Previsão - R\$ 1,00		
	Ano 2027	Ano 2028	Ano 2029
1.3.1.1.01.0.0.00.00.00 - Aluguéis, Arrendamentos, Foros, Laudêmos, Tarifas de Ocupação	52.500,00	55.125,00	57.881,27
1.3.1.1.01.1.0.00.00.00 - Aluguéis e Arrendamentos	52.500,00	55.125,00	57.881,27
1.3.1.1.01.1.1.00.00.00 - Aluguéis e Arrendamentos - Principal	39.900,00	41.895,00	43.989,75
01.110.0000.0502 - GERAL	39.900,00	41.895,00	43.989,75
1.3.1.1.01.1.2.00.00.00 - Aluguéis e Arrendamentos - Multas e Juros	1.050,00	1.102,50	1.157,63
01.110.0000.0502 - GERAL	1.050,00	1.102,50	1.157,63
1.3.1.1.01.1.3.00.00.00 - Aluguéis e Arrendamentos - Dívida Ativa	5.250,00	5.512,50	5.788,13
01.110.0000.0502 - GERAL	5.250,00	5.512,50	5.788,13
1.3.1.1.01.1.4.00.00.00 - Aluguéis e Arrendamentos - Dívida Ativa - Multas e Juros	5.250,00	5.512,50	5.788,13
01.110.0000.0502 - GERAL	5.250,00	5.512,50	5.788,13
1.3.1.1.01.1.9.00.00.00 - Aluguéis e Arrendamentos - Dívida Ativa - Atualização Monetária	1.050,00	1.102,50	1.157,63
01.110.0000.0502 - GERAL	1.050,00	1.102,50	1.157,63
1.3.2.0.00.0.0.00.00.00 - Valores Mobiliários	1.440.600,00	1.512.630,01	1.588.261,47
1.3.2.1.00.0.0.00.00.00 - Juros e Correções Monetárias	1.439.550,00	1.511.527,51	1.587.103,84
1.3.2.1.01.0.0.00.00.00 - Remuneração de Depósitos Bancários	1.439.550,00	1.511.527,51	1.587.103,84
1.3.2.1.01.0.1.00.00.00 - Remuneração de Depósitos Bancários - Principal	1.439.550,00	1.511.527,51	1.587.103,84
1.3.2.1.01.0.1.01.00.00 - Rec. Rem. Dep. Banc. Rec. Vinculado - FNAS - Estado	15.750,00	16.537,50	17.364,37
02.511.0000.0533 - ASSISTÊNCIA SOCIAL - REM APLICAÇÕES	15.750,00	16.537,50	17.364,37
1.3.2.1.01.0.1.02.00.00 - Rec. Rem. Dep. Banc. Rec. Vinculado - FNAS - União	15.750,00	16.537,50	17.364,37
05.511.0000.0534 - ASSISTÊNCIA SOCIAL - REM APLICAÇÕES	15.750,00	16.537,50	17.364,37
1.3.2.1.01.0.1.03.00.00 - Rec. Rem. Dep. Banc. Rec. Vinculado - FUNDEB	81.900,00	85.995,00	90.294,75
02.263.0000.0543 - FUNDEB - REM. APLIC. FINANC.	81.900,00	85.995,00	90.294,75
1.3.2.1.01.0.1.04.00.00 - Rec. Rem. Dep. Banc. Rec. Vinculado - Saúde - Tesouro	7.350,00	7.717,50	8.103,38
01.311.0000.0526 - SAÚDE - REM. APLICAÇÕES	7.350,00	7.717,50	8.103,38
1.3.2.1.01.0.1.05.00.00 - Rec. Rem. Dep. Banc. Rec. Vinculado - Saúde - Estado	26.250,00	27.562,50	28.940,63
02.311.0000.0527 - SAÚDE - REM. APLICAÇÕES	26.250,00	27.562,50	28.940,63
1.3.2.1.01.0.1.06.00.00 - Rec. Rem. Dep. Banc. Rec. Vinculado - Saúde - União	10.500,00	11.025,00	11.576,24
05.311.0000.0528 - SAÚDE - REM. APLICAÇÕES	10.500,00	11.025,00	11.576,24
1.3.2.1.01.0.1.07.00.00 - Rec. Rem. Dep. Banc. Rec. Vinculado - Educação - Tesouro	10.500,00	11.025,00	11.576,25
01.221.0000.0548 - TESOURO - ENSINO	10.500,00	11.025,00	11.576,25
1.3.2.1.01.0.1.08.00.00 - Rec. Rem. Dep. Banc. Rec. Vinculado - Educação - Estado	535.500,00	562.275,01	590.388,72
02.221.0000.0513 - EDUCAÇÃO FUNDAMENTAL - REM. APLICAÇÕES	535.500,00	562.275,01	590.388,72
1.3.2.1.01.0.1.10.00.00 - Rec. Rem. Dep. Banc. Rec. Vinculado - CIDE	1.050,00	1.102,50	1.157,63
01.131.0000.0506 - REMUNERAÇÃO DE APLICAÇÕES	1.050,00	1.102,50	1.157,63
1.3.2.1.01.0.1.11.00.00 - Rec. Rem. Dep. Banc. Rec. Vinculado - DADE	17.850,00	18.742,50	19.679,63
02.111.0000.0504 - REMUNERAÇÃO DE APLICAÇÕES	17.850,00	18.742,50	19.679,63
1.3.2.1.01.0.1.12.00.00 - Rec. Rem. Dep. Banc. Rec. Vinculado - Outros - Estado	75.600,00	79.380,00	83.349,00
02.111.0000.0504 - REMUNERAÇÃO DE APLICAÇÕES	75.600,00	79.380,00	83.349,00
1.3.2.1.01.0.1.13.00.00 - Rec. Rem. Dep. Banc. Rec. Vinculado - Outros - União	1.050,00	1.102,50	1.157,62
05.111.0000.0547 - FEDERAL REC APLIC FINANCEIRA	1.050,00	1.102,50	1.157,62
1.3.2.1.01.0.1.14.00.00 - Rec. Rem. Dep. Banc. Rec. Não Vinculado	630.000,00	661.500,00	694.575,00
01.111.0000.0503 - REMUNERAÇÃO DE APLICAÇÕES	630.000,00	661.500,00	694.575,00
1.3.2.1.01.0.1.15.00.00 - Rec. Rem. Dep. Banc. Rec. Vinculados - royalties	10.500,00	11.025,00	11.576,25
01.141.0000.0000 - REMUNERAÇÃO DE APLICAÇÕES FINANCEIRAS	10.500,00	11.025,00	11.576,25
1.3.2.2.00.0.0.00.00.00 - Dividendos	1.050,00	1.102,50	1.157,63
1.3.2.2.01.0.0.00.00.00 - Dividendos	1.050,00	1.102,50	1.157,63
1.3.2.2.01.0.1.00.00.00 - Dividendos - Principal	1.050,00	1.102,50	1.157,63
01.111.0000.0503 - REMUNERAÇÃO DE APLICAÇÕES	1.050,00	1.102,50	1.157,63
1.3.9.0.00.0.0.00.00.00 - Demais Receitas Patrimoniais	2.100,00	2.205,00	2.315,26



MUNICÍPIO DE CUNHA - SP
LEI DE DIRETRIZES ORÇAMENTÁRIAS
ANEXO DE METAS FISCAIS

Página: 4 / 9
Data: 27/04/2026

**ANEXO I - METODOLOGIA E MEMÓRIA DE CÁLCULO DAS METAS ANUAIS PARA AS RECEITAS
TOTAL DAS RECEITAS
2027**

As metas anuais de receita foram calculadas a partir das seguintes receitas orçamentárias:

Especificação	Previsão - R\$ 1,00		
	Ano 2027	Ano 2028	Ano 2029
1.3.9.9.00.0.0.00.00.00 - Outras Receitas Patrimoniais	2.100,00	2.205,00	2.315,26
1.3.9.9.99.0.0.00.00.00 - Outras Receitas Patrimoniais	2.100,00	2.205,00	2.315,26
1.3.9.9.99.0.1.00.00.00 - Outras Receitas Patrimoniais - Principal	1.050,00	1.102,50	1.157,63
01.110.0000.0502 - GERAL	1.050,00	1.102,50	1.157,63
1.3.9.9.99.0.3.00.00.00 - Outras Receitas Patrimoniais - Dívida Ativa	1.050,00	1.102,50	1.157,63
01.110.0000.0502 - GERAL	1.050,00	1.102,50	1.157,63
1.6.0.0.00.0.0.00.00.00 - Receita de Serviços	4.056.675,00	4.259.508,75	4.472.484,20
1.6.1.0.00.0.0.00.00.00 - Serviços Administrativos e Comerciais Gerais	4.056.675,00	4.259.508,75	4.472.484,20
1.6.1.1.00.0.0.00.00.00 - Serviços Administrativos e Comerciais Gerais	4.056.675,00	4.259.508,75	4.472.484,20
1.6.1.1.01.0.0.00.00.00 - Serviços Administrativos e Comerciais Gerais Prestados por Entidades e	4.056.675,00	4.259.508,75	4.472.484,20
1.6.1.1.01.0.1.00.00.00 - Serviços Administrativos e Comerciais Gerais Prestados por Entidades e	3.528.000,00	3.704.400,00	3.889.620,00
1.6.1.1.01.0.1.01.00.00 - Serviços de religamento de água	10.500,00	11.025,00	11.576,25
01.110.0000.0502 - GERAL	10.500,00	11.025,00	11.576,25
1.6.1.1.01.0.1.02.00.00 - Serv. de captação, adução, tratamento, res. distribuição de água	1.575.000,00	1.653.750,00	1.736.437,50
01.110.0000.0502 - GERAL	1.575.000,00	1.653.750,00	1.736.437,50
1.6.1.1.01.0.1.03.00.00 - Serv. coleta, transp. trat. e destino final resíduos sólidos	1.942.500,00	2.039.625,00	2.141.606,25
01.110.0000.0502 - GERAL	1.942.500,00	2.039.625,00	2.141.606,25
1.6.1.1.01.0.2.00.00.00 - Serviços Administrativos e Comerciais Gerais Prestados por Entidades e	21.000,00	22.050,00	23.152,50
1.6.1.1.01.0.2.01.00.00 - Serv. de captação, adução, tratamento, res. distribuição de água - Multas	10.500,00	11.025,00	11.576,25
01.110.0000.0502 - GERAL	10.500,00	11.025,00	11.576,25
1.6.1.1.01.0.2.02.00.00 - Serv. coleta, transp. trat. e destino final resíduos sólidos - Multas e Juros	10.500,00	11.025,00	11.576,25
01.110.0000.0502 - GERAL	10.500,00	11.025,00	11.576,25
1.6.1.1.01.0.3.00.00.00 - Serviços Administrativos e Comerciais Gerais Prestados por Entidades e	421.050,00	442.102,50	464.207,63
1.6.1.1.01.0.3.01.00.00 - Serv. de captação, adução, tratamento, res. distribuição de água - Dívida	367.500,00	385.875,00	405.168,75
01.110.0000.0502 - GERAL	367.500,00	385.875,00	405.168,75
1.6.1.1.01.0.3.02.00.00 - Serv. coleta, transp. trat. e destino final resíduos sólidos - Dívida Ativa	53.550,00	56.227,50	59.038,88
01.110.0000.0502 - GERAL	53.550,00	56.227,50	59.038,88
1.6.1.1.01.0.4.00.00.00 - Serviços Administrativos e Comerciais Gerais Prestados por Entidades e	82.950,00	87.097,50	91.452,38
1.6.1.1.01.0.4.01.00.00 - Serv. de captação, adução, tratamento, res. distribuição de água - D.A. -	56.700,00	59.535,00	62.511,75
01.110.0000.0502 - GERAL	56.700,00	59.535,00	62.511,75
1.6.1.1.01.0.4.02.00.00 - Serv. coleta, transp. trat. e destino final resíduos sólidos - D.A. - Multas e	26.250,00	27.562,50	28.940,63
01.110.0000.0502 - GERAL	26.250,00	27.562,50	28.940,63
1.6.1.1.01.0.9.00.00.00 - Serviços Administrativos e Comerciais Gerais - Dívida Ativa - Atualização	3.675,00	3.858,75	4.051,69
1.6.1.1.01.0.9.01.00.00 - Serv. de captação, adução, tratamento, res. distribuição de água - D.A. -	2.625,00	2.756,25	2.894,06
01.110.0000.0502 - GERAL	2.625,00	2.756,25	2.894,06
1.6.1.1.01.0.9.02.00.00 - Serv. coleta, transp. trat. e destino final resíduos sólidos - D.A. -	1.050,00	1.102,50	1.157,63
01.110.0000.0502 - GERAL	1.050,00	1.102,50	1.157,63
1.7.0.0.00.0.0.00.00.00 - Transferências Correntes	103.684.665,00	108.868.890,75	114.312.287,59
1.7.1.0.00.0.0.00.00.00 - Transferências da União e de suas Entidades	46.872.840,00	49.216.474,50	51.677.250,51
1.7.1.1.00.0.0.00.00.00 - Transferências Decorrentes de Participação na Receita da União	32.996.040,00	34.645.842,00	36.378.134,10
1.7.1.1.51.0.0.00.00.00 - Cota-Parte do Fundo de Participação dos Municípios - FPM	32.970.000,00	34.618.500,00	36.349.425,00
1.7.1.1.51.1.0.00.00.00 - Cota-Parte do Fundo de Participação dos Municípios - Cota Mensal	29.400.000,00	30.870.000,00	32.413.500,00
1.7.1.1.51.1.1.00.00.00 - Cota-Parte do Fundo de Participação dos Municípios - Cota Mensal -	36.750.000,00	38.587.500,00	40.516.875,00
01.110.0000.0502 - GERAL	36.750.000,00	38.587.500,00	40.516.875,00
(-) FUNDEB	-7.350.000,00	-7.717.500,00	-8.103.375,00
(-) 01.110.0000.0502 - GERAL	-7.350.000,00	-7.717.500,00	-8.103.375,00
1.7.1.1.51.2.0.00.00.00 - Cota-Parte do Fundo de Participação dos Municípios - Cotas	1.470.000,00	1.543.500,00	1.620.675,00
1.7.1.1.51.2.1.00.00.00 - Cota-Parte do Fundo de Participação dos Municípios - Cotas	1.470.000,00	1.543.500,00	1.620.675,00
01.110.0000.0502 - GERAL	1.470.000,00	1.543.500,00	1.620.675,00



MUNICÍPIO DE CUNHA - SP
LEI DE DIRETRIZES ORÇAMENTÁRIAS
ANEXO DE METAS FISCAIS

Página: 5 / 9
Data: 27/04/2026

**ANEXO I - METODOLOGIA E MEMÓRIA DE CÁLCULO DAS METAS ANUAIS PARA AS RECEITAS
TOTAL DAS RECEITAS
2027**

As metas anuais de receita foram calculadas a partir das seguintes receitas orçamentárias:

Especificação	Previsão - R\$ 1,00		
	Ano 2027	Ano 2028	Ano 2029
1.7.1.1.51.3.0.00.00.00 - Cota-Parte do Fundo de Participação dos Municípios - 1% Cota entregue	2.100.000,00	2.205.000,00	2.315.250,00
1.7.1.1.51.3.1.00.00.00 - Cota-Parte do Fundo de Participação dos Municípios - 1% Cota entregue	2.100.000,00	2.205.000,00	2.315.250,00
01.110.0000.0502 - GERAL	2.100.000,00	2.205.000,00	2.315.250,00
1.7.1.1.52.0.0.00.00.00 - Cota-Parte do Imposto Sobre a Propriedade Territorial Rural	26.040,00	27.342,00	28.709,10
1.7.1.1.52.0.1.00.00.00 - Cota-Parte do Imposto Sobre a Propriedade Territorial Rural - Principal	32.550,00	34.177,50	35.886,38
01.110.0000.0502 - GERAL	32.550,00	34.177,50	35.886,38
(-) FUNDEB	-6.510,00	-6.835,50	-7.177,28
(-) 01.110.0000.0502 - GERAL	-6.510,00	-6.835,50	-7.177,28
1.7.1.2.00.0.0.00.00.00 - Transferências das Compensações Financeiras pela Exploração de	2.466.450,00	2.589.772,50	2.719.261,13
1.7.1.2.51.0.0.00.00.00 - Cota-parte da Compensação Financeira pela Exploração de Recursos	34.650,00	36.382,50	38.201,63
1.7.1.2.51.0.1.00.00.00 - Cota-parte da Compensação Financeira pela Exploração de Recursos	34.650,00	36.382,50	38.201,63
01.110.0000.0502 - GERAL	34.650,00	36.382,50	38.201,63
1.7.1.2.52.0.0.00.00.00 - Cota-parte da Compensação Financeira pela Produção de Petróleo	2.400.300,00	2.520.315,00	2.646.330,75
1.7.1.2.52.1.0.00.00.00 - Cota-parte da Compensação Financeira pela Produção de Petróleo - Lei	2.100.000,00	2.205.000,00	2.315.250,00
1.7.1.2.52.1.1.00.00.00 - Cota-parte da Compensação Financeira pela Produção de Petróleo - Lei	2.100.000,00	2.205.000,00	2.315.250,00
01.140.0000.0654 - 01-140 - ROYALTIES DO PETRÓLEO E GÁS	2.100.000,00	2.205.000,00	2.315.250,00
1.7.1.2.52.3.0.00.00.00 - Cota-parte pela Participação Especial - Lei nº 9.478/97, artigo 50	10.500,00	11.025,00	11.576,25
1.7.1.2.52.3.1.00.00.00 - Cota-parte pela Participação Especial - Lei nº 9.478/97, artigo 50 -	10.500,00	11.025,00	11.576,25
01.140.0000.0654 - 01-140 - ROYALTIES DO PETRÓLEO E GÁS	10.500,00	11.025,00	11.576,25
1.7.1.2.52.4.0.00.00.00 - Cota-Parte do Fundo Especial do Petróleo - FEP	289.800,00	304.290,00	319.504,50
1.7.1.2.52.4.1.00.00.00 - Cota-Parte do Fundo Especial do Petróleo - FEP - Principal	289.800,00	304.290,00	319.504,50
01.140.0000.0654 - 01-140 - ROYALTIES DO PETRÓLEO E GÁS	289.800,00	304.290,00	319.504,50
1.7.1.2.99.0.0.00.00.00 - Outras Transferências decorrentes de Compensação Financeira pela	31.500,00	33.075,00	34.728,75
1.7.1.2.99.0.1.00.00.00 - Outras Transferências decorrentes de Compensação Financeira pela	31.500,00	33.075,00	34.728,75
01.110.0000.0502 - GERAL	31.500,00	33.075,00	34.728,75
1.7.1.3.00.0.0.00.00.00 - Transferências de Recursos do Sistema Único de Saúde - SUS	8.737.050,00	9.173.902,50	9.632.597,64
1.7.1.3.50.0.0.00.00.00 - Transferências de Recursos do Sistema Único de Saúde - SUS -	8.737.050,00	9.173.902,50	9.632.597,64
1.7.1.3.50.1.0.00.00.00 - Transferências de Recursos do Bloco de Manutenção das Ações e	4.872.000,00	5.115.600,00	5.371.380,00
1.7.1.3.50.1.1.00.00.00 - Transferências de Recursos do Bloco de Manutenção das Ações e	4.872.000,00	5.115.600,00	5.371.380,00
1.7.1.3.50.1.1.01.00.00 - Agente Comunitário de Saúde - ACS	1.365.000,00	1.433.250,00	1.504.912,50
05.313.0000.0000 - TRANSFERENCIAS PROVENIENTES DO GOVERNO FEDERAL	1.365.000,00	1.433.250,00	1.504.912,50
1.7.1.3.50.1.1.02.00.00 - Incentivo Financeiro da APS - Desempenho	210.000,00	220.500,00	231.525,00
05.301.0000.0000 - ATENÇÃO BÁSICA	210.000,00	220.500,00	231.525,00
1.7.1.3.50.1.1.03.00.00 - Incentivo Financeiro da APS - Capacitação Ponderada	1.365.000,00	1.433.250,00	1.504.912,50
05.301.0000.0000 - ATENÇÃO BÁSICA	1.365.000,00	1.433.250,00	1.504.912,50
1.7.1.3.50.1.1.04.00.00 - Incremento Temporário Custeio Serviços de Atenção Primária em Saúde	126.000,00	132.300,00	138.915,00
05.301.0000.0000 - ATENÇÃO BÁSICA	126.000,00	132.300,00	138.915,00
1.7.1.3.50.1.1.05.00.00 - INCENTIVO FINANCEIRO PARA A SAUDE BUCAL	10.500,00	11.025,00	11.576,25
05.301.0000.0000 - ATENÇÃO BÁSICA	10.500,00	11.025,00	11.576,25
1.7.1.3.50.1.1.06.00.00 - PISO DE ATENÇÃO PRIMÁRIA EM SAÚDE	1.732.500,00	1.819.125,00	1.910.081,25
05.301.0000.0000 - ATENÇÃO BÁSICA	1.732.500,00	1.819.125,00	1.910.081,25
1.7.1.3.50.1.1.07.00.00 - INCENTIVO FINANCEIRO APS - COMP. PER CAPITA BASE	63.000,00	66.150,00	69.457,50
05.301.0000.0000 - ATENÇÃO BÁSICA	63.000,00	66.150,00	69.457,50
1.7.1.3.50.2.0.00.00.00 - Transferências de Recursos do Bloco de Manutenção das Ações e	3.089.100,00	3.243.555,00	3.405.732,75
1.7.1.3.50.2.1.00.00.00 - Transferências de Recursos do Bloco de Manutenção das Ações e	3.089.100,00	3.243.555,00	3.405.732,75
1.7.1.3.50.2.1.01.00.00 - Atenção à Saúde da População para procedimentos no MAC	2.730.000,00	2.866.500,00	3.009.825,00
05.302.0000.0000 - ATENÇÃO DE MÉDIA E ALTA COMPLEXIDADE AMBULATORIAL E	2.730.000,00	2.866.500,00	3.009.825,00
1.7.1.3.50.2.1.02.00.00 - SAMU	359.100,00	377.055,00	395.907,75
05.302.0000.0000 - ATENÇÃO DE MÉDIA E ALTA COMPLEXIDADE AMBULATORIAL E	359.100,00	377.055,00	395.907,75



MUNICÍPIO DE CUNHA - SP
LEI DE DIRETRIZES ORÇAMENTÁRIAS
ANEXO DE METAS FISCAIS

Página: 6 / 9
Data: 27/04/2026

**ANEXO I - METODOLOGIA E MEMÓRIA DE CÁLCULO DAS METAS ANUAIS PARA AS RECEITAS
TOTAL DAS RECEITAS
2027**

As metas anuais de receita foram calculadas a partir das seguintes receitas orçamentárias:

Especificação	Previsão - R\$ 1,00		
	Ano 2027	Ano 2028	Ano 2029
1.7.1.3.50.3.0.00.00.00 - Transferências de Recursos do Bloco de Manutenção das Ações e	145.950,00	153.247,50	160.909,89
1.7.1.3.50.3.1.00.00.00 - Transferências de Recursos do Bloco de Manutenção das Ações e	145.950,00	153.247,50	160.909,89
1.7.1.3.50.3.1.01.00.00 - Incentivo financeiro para execução de Ações em Vigilância Sanitária	15.750,00	16.537,50	17.364,38
05.303.0000.0000 - VIGILÂNCIA EM SAÚDE	15.750,00	16.537,50	17.364,38
1.7.1.3.50.3.1.02.00.00 - Incentivo Financeiro para Vigilância em Saúde - Desp. Diversas	47.250,00	49.612,50	52.093,13
05.303.0000.0000 - VIGILÂNCIA EM SAÚDE	47.250,00	49.612,50	52.093,13
1.7.1.3.50.3.1.03.00.00 - Assistência Financeira para Agentes de Combate às Endemias	82.950,00	87.097,50	91.452,38
05.303.0000.0000 - VIGILÂNCIA EM SAÚDE	82.950,00	87.097,50	91.452,38
1.7.1.3.50.4.0.00.00.00 - Transferências de Recursos do Bloco de Manutenção das Ações e	126.000,00	132.300,00	138.915,00
1.7.1.3.50.4.1.00.00.00 - Transferências de Recursos do Bloco de Manutenção das Ações e	126.000,00	132.300,00	138.915,00
05.304.0000.0000 - ASSISTÊNCIA FARMACÊUTICA	126.000,00	132.300,00	138.915,00
1.7.1.3.50.5.0.00.00.00 - Transferências de Recursos do Bloco de Manutenção das Ações e	504.000,00	529.200,00	555.660,00
1.7.1.3.50.5.1.00.00.00 - Transferências de Recursos do Bloco de Manutenção das Ações e	504.000,00	529.200,00	555.660,00
05.370.0000.0660 - 05-370 - Piso Nacional de Enfermagem	504.000,00	529.200,00	555.660,00
1.7.1.4.00.0.0.00.00.00 - Transferências de Recursos do Fundo Nacional do Desenvolvimento da	2.260.650,00	2.373.682,50	2.492.366,64
1.7.1.4.50.0.0.00.00.00 - Transferências do Salário-Educação	1.113.000,00	1.168.650,00	1.227.082,50
1.7.1.4.50.0.1.00.00.00 - Transferências do Salário-Educação - Principal	1.113.000,00	1.168.650,00	1.227.082,50
05.282.0000.0000 - RECURSOS DO SALÁRIO EDUCAÇÃO - ENSINO FUNDAMENTAL	1.113.000,00	1.168.650,00	1.227.082,50
1.7.1.4.51.0.0.00.00.00 - Transferências Diretas do FNDE referentes ao Programa Dinheiro Direto	14.175,00	14.883,75	15.627,94
1.7.1.4.51.0.1.00.00.00 - Transferências Diretas do FNDE referentes ao Programa Dinheiro Direto	14.175,00	14.883,75	15.627,94
05.220.0000.0512 - EDUCAÇÃO FUNDAMENTAL	14.175,00	14.883,75	15.627,94
1.7.1.4.52.0.0.00.00.00 - Transferências referentes ao Programa Nacional de Alimentação Escolar -	893.025,00	937.676,25	984.560,07
1.7.1.4.52.0.1.00.00.00 - Transferências referentes ao Programa Nacional de Alimentação Escolar -	893.025,00	937.676,25	984.560,07
1.7.1.4.52.0.1.01.00.00 - Programa Nacional de Alimentação Escolar - Pré	84.000,00	88.200,00	92.610,00
05.284.0000.0000 - RECURSOS DO PROGRAMA NACIONAL DE ALIMENTAÇÃO	84.000,00	88.200,00	92.610,00
1.7.1.4.52.0.1.02.00.00 - Programa Nacional de Alimentação Escolar - Creche	82.950,00	87.097,50	91.452,38
05.283.0000.0000 - RECURSOS DO PROGRAMA NACIONAL DE ALIMENTAÇÃO	82.950,00	87.097,50	91.452,38
1.7.1.4.52.0.1.03.00.00 - Programa Nacional de Alimentação Escolar - Ensino Médio	225.750,00	237.037,50	248.889,38
05.233.0000.0000 - RECURSOS DO PROGRAMA NACIONAL DE ALIMENTAÇÃO	225.750,00	237.037,50	248.889,38
1.7.1.4.52.0.1.04.00.00 - Programa Nacional de Alimentação Escolar - Ensino Fundamental	6.825,00	7.166,25	7.524,56
05.243.0000.0000 - RECURSOS DO PROGRAMA NACIONAL DE ALIMENTAÇÃO	6.825,00	7.166,25	7.524,56
1.7.1.4.52.0.1.05.00.00 - Programa Nacional de Alimentação Escolar - EJA	493.500,00	518.175,00	544.083,75
05.285.0000.0000 - RECURSOS DO PROGRAMA NACIONAL DE ALIMENTAÇÃO	493.500,00	518.175,00	544.083,75
1.7.1.4.53.0.0.00.00.00 - Transferências referentes ao Programa Nacional de Apoio ao Transporte	240.450,00	252.472,50	265.096,13
1.7.1.4.53.0.1.00.00.00 - Transferências referentes ao Programa Nacional de Apoio ao Transporte	28.350,00	29.767,50	31.255,88
05.287.0000.0000 - RECURSOS DO PROGRAMA NACIONAL DE APOIO AO TRANSPORTE	28.350,00	29.767,50	31.255,88
1.7.1.4.53.0.2.00.00.00 - Programa Nacional de Apoio ao Transporte do Escolar - EM	157.500,00	165.375,00	173.643,75
05.288.0000.0000 - RECURSOS DO PROGRAMA NACIONAL DE APOIO AO TRANSPORTE	157.500,00	165.375,00	173.643,75
1.7.1.4.53.0.3.00.00.00 - Programa Nacional de Apoio ao Transporte do Escolar - EI	54.600,00	57.330,00	60.196,50
05.232.0000.0000 - RECURSOS DO PROGRAMA NACIONAL DE APOIO AO TRANSPORTE	54.600,00	57.330,00	60.196,50
1.7.1.6.00.0.0.00.00.00 - Transferências de Recursos do Fundo Nacional de Assistência Social -	402.150,00	422.250,00	443.314,75
1.7.1.6.50.0.0.00.00.00 - Transferências de Recursos do Fundo Nacional de Assistência Social -	402.150,00	422.250,00	443.314,75
1.7.1.6.50.0.1.00.00.00 - BLOCO DA PROTEÇÃO SOCIAL ESPECIAL DE MÉDIA E ALTA	136.500,00	143.317,50	150.464,37
1.7.1.6.50.0.1.01.00.00 - Piso Fixo de Média Complexidade - PAEFI	58.800,00	61.740,00	64.800,00
05.510.0000.0551 - FEDERAL ASSISTENCIA SOCIAL	58.800,00	61.740,00	64.800,00
1.7.1.6.50.0.1.02.00.00 - Piso Fixo de Média Complexidade - MSE	19.950,00	20.940,00	21.995,00
05.510.0000.0551 - FEDERAL ASSISTENCIA SOCIAL	19.950,00	20.940,00	21.995,00
1.7.1.6.50.0.1.03.00.00 - Piso de Transição de Média Complexidade	13.650,00	14.332,50	15.049,12
05.510.0000.0551 - FEDERAL ASSISTENCIA SOCIAL	13.650,00	14.332,50	15.049,12



MUNICÍPIO DE CUNHA - SP
LEI DE DIRETRIZES ORÇAMENTÁRIAS
ANEXO DE METAS FISCAIS

Página: 7 / 9
Data: 27/04/2026

**ANEXO I - METODOLOGIA E MEMÓRIA DE CÁLCULO DAS METAS ANUAIS PARA AS RECEITAS
TOTAL DAS RECEITAS
2027**

As metas anuais de receita foram calculadas a partir das seguintes receitas orçamentárias:

Especificação	Previsão - R\$ 1,00		
	Ano 2027	Ano 2028	Ano 2029
1.7.1.6.50.0.1.04.00.00 - Piso de Alta Complexidade I - Criança/Adolescente	44.100,00	46.305,00	48.620,25
05.510.0000.0551 - FEDERAL ASSISTENCIA SOCIAL	44.100,00	46.305,00	48.620,25
1.7.1.6.50.0.2.00.00.00 - BLOCO DA PROTEÇÃO SOCIAL BÁSICA	234.150,00	245.857,50	258.150,38
1.7.1.6.50.0.2.01.00.00 - Piso Básico Fixo	72.450,00	76.072,50	79.876,13
05.510.0000.0551 - FEDERAL ASSISTENCIA SOCIAL	72.450,00	76.072,50	79.876,13
1.7.1.6.50.0.2.02.00.00 - PSB - Índice de Gestão Descentralizada - IGDBF	161.700,00	169.785,00	178.274,25
05.510.0000.0551 - FEDERAL ASSISTENCIA SOCIAL	161.700,00	169.785,00	178.274,25
1.7.1.6.50.0.4.00.00.00 - BLOCO DA GESTÃO DO PROGRAMA BOLSA FAMÍLIA E DO	31.500,00	33.075,00	34.700,00
1.7.1.6.50.0.4.02.00.00 - PROCAD - SUAS	31.500,00	33.075,00	34.700,00
05.510.0000.0551 - FEDERAL ASSISTENCIA SOCIAL	31.500,00	33.075,00	34.700,00
1.7.1.9.00.0.0.00.00.00 - Outras Transferências de Recursos da União e de suas Entidades	10.500,00	11.025,00	11.576,25
1.7.1.9.99.0.0.00.00.00 - Outras Transferências de Recursos da União e de suas Entidades	10.500,00	11.025,00	11.576,25
1.7.1.9.99.0.1.00.00.00 - Outras Transferências de Recursos da União e de suas Entidades -	10.500,00	11.025,00	11.576,25
05.110.0000.0546 - FEDERAL GERAL	10.500,00	11.025,00	11.576,25
1.7.2.0.00.0.0.00.00.00 - Transferências dos Estados e do Distrito Federal e de suas Entidades	43.056.825,00	45.209.666,25	47.470.149,58
1.7.2.1.00.0.0.00.00.00 - Participação na Receita dos Estados e Distrito Federal	23.695.350,00	24.880.117,50	26.124.123,38
1.7.2.1.50.0.0.00.00.00 - Cota-Parte do ICMS	19.740.000,00	20.727.000,00	21.763.350,00
1.7.2.1.50.0.1.00.00.00 - Cota-Parte do ICMS - Principal	24.675.000,00	25.908.750,00	27.204.187,50
01.110.0000.0502 - GERAL	24.675.000,00	25.908.750,00	27.204.187,50
(-) FUNDEB	-4.935.000,00	-5.181.750,00	-5.440.837,50
(-) 01.110.0000.0502 - GERAL	-4.935.000,00	-5.181.750,00	-5.440.837,50
1.7.2.1.51.0.0.00.00.00 - Cota-Parte do IPVA	3.780.000,00	3.969.000,00	4.167.450,00
1.7.2.1.51.0.1.00.00.00 - Cota-Parte do IPVA - Principal	4.725.000,00	4.961.250,00	5.209.312,50
01.110.0000.0502 - GERAL	4.725.000,00	4.961.250,00	5.209.312,50
(-) FUNDEB	-945.000,00	-992.250,00	-1.041.862,50
(-) 01.110.0000.0502 - GERAL	-945.000,00	-992.250,00	-1.041.862,50
1.7.2.1.52.0.0.00.00.00 - Cota-Parte do IPI - Municípios	138.600,00	145.530,00	152.806,50
1.7.2.1.52.0.1.00.00.00 - Cota-Parte do IPI - Municípios - Principal	173.250,00	181.912,50	191.008,13
01.110.0000.0502 - GERAL	173.250,00	181.912,50	191.008,13
(-) FUNDEB	-34.650,00	-36.382,50	-38.201,63
(-) 01.110.0000.0502 - GERAL	-34.650,00	-36.382,50	-38.201,63
1.7.2.1.53.0.0.00.00.00 - Cota-Parte da Contribuição de Intervenção no Domínio Econômico	36.750,00	38.587,50	40.516,88
1.7.2.1.53.0.1.00.00.00 - Cota-Parte da Contribuição de Intervenção no Domínio Econômico -	36.750,00	38.587,50	40.516,88
01.130.0000.0505 - CIDE - CONTRIB. INTERV. DOMIN. ECONÔMICO	36.750,00	38.587,50	40.516,88
1.7.2.2.00.0.0.00.00.00 - Transferências das Compensações Financeiras pela Exploração de	47.250,00	49.612,50	52.093,13
1.7.2.2.52.0.0.00.00.00 - Cota-parte Royalties - Compensação Financeira pela Produção do	47.250,00	49.612,50	52.093,13
1.7.2.2.52.0.1.00.00.00 - Cota-parte Royalties - Compensação Financeira pela Produção do	47.250,00	49.612,50	52.093,13
01.140.0000.0654 - 01-140 - ROYALTIES DO PETRÓLEO E GÁS	47.250,00	49.612,50	52.093,13
1.7.2.3.00.0.0.00.00.00 - Transferências de Recursos do Sistema Único de Saúde - SUS	236.775,00	248.613,75	261.044,45
1.7.2.3.50.0.0.00.00.00 - Transferências de Recursos do Sistema Único de Saúde - SUS	236.775,00	248.613,75	261.044,45
1.7.2.3.50.0.1.00.00.00 - Transferências de Recursos do Sistema Único de Saúde - SUS - Principal	236.775,00	248.613,75	261.044,45
1.7.2.3.50.0.1.01.00.00 - Programa Qualis Mais	36.750,00	38.587,50	40.516,88
02.310.0000.0549 - ESTADO SAUDE GERAL	36.750,00	38.587,50	40.516,88
1.7.2.3.50.0.1.02.00.00 - Programa Controle da Glicemia	16.800,00	17.640,00	18.522,00
02.310.0000.0549 - ESTADO SAUDE GERAL	16.800,00	17.640,00	18.522,00
1.7.2.3.50.0.1.03.00.00 - Programa Sorria São Paulo	37.800,00	39.690,00	41.674,50
02.310.0000.0549 - ESTADO SAUDE GERAL	37.800,00	39.690,00	41.674,50
1.7.2.3.50.0.1.04.00.00 - Programa Campanha Aedes Aegypti	36.750,00	38.587,50	40.516,88
02.310.0000.0549 - ESTADO SAUDE GERAL	36.750,00	38.587,50	40.516,88



MUNICÍPIO DE CUNHA - SP
LEI DE DIRETRIZES ORÇAMENTÁRIAS
ANEXO DE METAS FISCAIS

Página: 8 / 9
Data: 27/04/2026

**ANEXO I - METODOLOGIA E MEMÓRIA DE CÁLCULO DAS METAS ANUAIS PARA AS RECEITAS
TOTAL DAS RECEITAS
2027**

As metas anuais de receita foram calculadas a partir das seguintes receitas orçamentárias:

Especificação	Previsão - R\$ 1,00		
	Ano 2027	Ano 2028	Ano 2029
1.7.2.3.50.0.1.05.00.00 - Programa Dose Certa	3.675,00	3.858,75	4.051,69
02.310.0000.0549 - ESTADO SAUDE GERAL	3.675,00	3.858,75	4.051,69
1.7.2.3.50.0.1.06.00.00 - IGM SUS PAULISTA INTEGRAL	105.000,00	110.250,00	115.762,50
02.310.0000.0549 - ESTADO SAUDE GERAL	105.000,00	110.250,00	115.762,50
1.7.2.4.00.0.0.00.00.00 - Transferências de Convênios dos Estados e DF e de Suas Entidades	18.858.000,00	19.800.900,00	20.790.945,00
1.7.2.4.50.0.0.00.00.00 - Transferências de Convênios dos Estados e DF para o Sistema Único de	10.500,00	11.025,00	11.576,25
1.7.2.4.50.0.1.00.00.00 - Transferências de Convênios dos Estados e DF para o Sistema Único de	10.500,00	11.025,00	11.576,25
02.300.0000.0523 - SAÚDE	10.500,00	11.025,00	11.576,25
1.7.2.4.51.0.0.00.00.00 - Transferências de Convênios dos Estados Destinadas a Programas de	18.847.500,00	19.789.875,00	20.779.368,75
1.7.2.4.51.0.1.00.00.00 - Transferências de Convênios dos Estados Destinadas a Programas de	18.847.500,00	19.789.875,00	20.779.368,75
1.7.2.4.51.0.1.01.00.00 - Programa Transporte de Alunos	17.325.000,00	18.191.250,00	19.100.812,50
02.230.0000.0000 - ENSINO MÉDIO	17.325.000,00	18.191.250,00	19.100.812,50
1.7.2.4.51.0.1.02.00.00 - Programa Fornecimento de Alimentação Escolar	1.522.500,00	1.598.625,00	1.678.556,25
02.230.0000.0000 - ENSINO MÉDIO	1.522.500,00	1.598.625,00	1.678.556,25
1.7.2.9.00.0.0.00.00.00 - Outras Transferências dos Estados e Distrito Federal	219.450,00	230.422,50	241.943,62
1.7.2.9.51.0.0.00.00.00 - Transferências de Estados destinadas à Assistência Social	208.950,00	219.397,50	230.367,37
1.7.2.9.51.0.1.00.00.00 - Transferências de Estados destinadas à Assistência Social - Principal	208.950,00	219.397,50	230.367,37
1.7.2.9.51.0.1.01.00.00 - Programa Proteção Social Básica	137.550,00	144.427,50	151.648,87
02.510.0000.0557 - ASSISTÊNCIA SOCIAL - GERAL	137.550,00	144.427,50	151.648,87
1.7.2.9.51.0.1.02.00.00 - Programa Proteção Social Especial	44.100,00	46.305,00	48.620,25
02.510.0000.0557 - ASSISTÊNCIA SOCIAL - GERAL	44.100,00	46.305,00	48.620,25
1.7.2.9.51.0.1.03.00.00 - Auxílio Funeral/Aluguel Social	27.300,00	28.665,00	30.098,25
02.510.0000.0557 - ASSISTÊNCIA SOCIAL - GERAL	27.300,00	28.665,00	30.098,25
1.7.2.9.99.0.0.00.00.00 - Outras Transferências dos Estados e DF	10.500,00	11.025,00	11.576,25
1.7.2.9.99.0.1.00.00.00 - Outras Transferências dos Estados e DF - Principal	10.500,00	11.025,00	11.576,25
02.110.0000.0545 - ESTADO GERAL	10.500,00	11.025,00	11.576,25
1.7.5.0.00.0.0.00.00.00 - Transferências de Outras Instituições Públicas	13.755.000,00	14.442.750,00	15.164.887,50
1.7.5.1.00.0.0.00.00.00 - Transferências de Recursos do Fundo de Manutenção e Desenvolvimento	13.755.000,00	14.442.750,00	15.164.887,50
1.7.5.1.50.0.0.00.00.00 - Transferências de Recursos do Fundo de Manutenção e Desenvolvimento	13.755.000,00	14.442.750,00	15.164.887,50
1.7.5.1.50.0.1.00.00.00 - Transferências de Recursos do Fundo de Manutenção e Desenvolvimento	13.755.000,00	14.442.750,00	15.164.887,50
02.260.0000.0540 - FUNDEB	13.755.000,00	14.442.750,00	15.164.887,50
1.9.0.0.00.0.0.00.00.00 - Outras Receitas Correntes	33.600,00	35.280,00	37.044,00
1.9.2.0.00.0.0.00.00.00 - Indenizações, Restituições e Ressarcimentos	21.000,00	22.050,00	23.152,50
1.9.2.1.00.0.0.00.00.00 - Indenizações	10.500,00	11.025,00	11.576,25
1.9.2.1.99.0.0.00.00.00 - Outras Indenizações	10.500,00	11.025,00	11.576,25
1.9.2.1.99.0.1.00.00.00 - Outras Indenizações - Principal	10.500,00	11.025,00	11.576,25
01.110.0000.0502 - GERAL	10.500,00	11.025,00	11.576,25
1.9.2.2.00.0.0.00.00.00 - Restituições	10.500,00	11.025,00	11.576,25
1.9.2.2.99.0.0.00.00.00 - Outras Restituições	10.500,00	11.025,00	11.576,25
1.9.2.2.99.0.1.00.00.00 - Outras Restituições - Principal	10.500,00	11.025,00	11.576,25
01.110.0000.0502 - GERAL	10.500,00	11.025,00	11.576,25
1.9.9.0.00.0.0.00.00.00 - Demais Receitas Correntes	12.600,00	13.230,00	13.891,50
1.9.9.9.00.0.0.00.00.00 - Outras Receitas Correntes	12.600,00	13.230,00	13.891,50
1.9.9.9.12.0.0.00.00.00 - Encargos Legais pela Inscrição em Dívida Ativa e Receitas de Ônus de	2.100,00	2.205,00	2.315,25
1.9.9.9.12.2.0.00.00.00 - Ônus de Sucumbência	2.100,00	2.205,00	2.315,25
1.9.9.9.12.2.1.00.00.00 - Ônus de Sucumbência - Principal	2.100,00	2.205,00	2.315,25
01.110.0000.0502 - GERAL	2.100,00	2.205,00	2.315,25
1.9.9.9.99.0.0.00.00.00 - Outras Receitas	10.500,00	11.025,00	11.576,25
1.9.9.9.99.1.0.00.00.00 - Outras Receitas Administradas pela RFB	10.500,00	11.025,00	11.576,25



MUNICÍPIO DE CUNHA - SP
LEI DE DIRETRIZES ORÇAMENTÁRIAS
ANEXO DE METAS FISCAIS

Página: 9 / 9
Data: 27/04/2026

**ANEXO I - METODOLOGIA E MEMÓRIA DE CÁLCULO DAS METAS ANUAIS PARA AS RECEITAS
TOTAL DAS RECEITAS
2027**

As metas anuais de receita foram calculadas a partir das seguintes receitas orçamentárias:

Especificação	Previsão - R\$ 1,00		
	Ano 2027	Ano 2028	Ano 2029
1.9.9.99.1.1.00.00.00 - Outras Receitas Administradas pela RFB - Principal	10.500,00	11.025,00	11.576,25
01.110.0000.0502 - GERAL	10.500,00	11.025,00	11.576,25
2.0.0.0.00.0.0.00.00.00 - Receitas de Capital	3.225.600,00	3.386.880,00	3.556.224,00
2.2.0.0.00.0.0.00.00.00 - Alienação de Bens	21.000,00	22.050,00	23.152,50
2.2.2.0.00.0.0.00.00.00 - Alienação de Bens Imóveis	21.000,00	22.050,00	23.152,50
2.2.2.1.00.0.0.00.00.00 - Alienação de Bens Imóveis	21.000,00	22.050,00	23.152,50
2.2.2.1.01.0.0.00.00.00 - Alienação de Bens Imóveis	21.000,00	22.050,00	23.152,50
2.2.2.1.01.0.1.00.00.00 - Alienação de Bens Imóveis - Principal	21.000,00	22.050,00	23.152,50
01.110.0000.0502 - GERAL	21.000,00	22.050,00	23.152,50
2.4.0.0.00.0.0.00.00.00 - Transferências de Capital	3.204.600,00	3.364.830,00	3.533.071,50
2.4.1.0.00.0.0.00.00.00 - Transferências da União e de suas Entidades	33.600,00	35.280,00	37.044,00
2.4.1.1.00.0.0.00.00.00 - Transferências de Recursos do Sistema Único de Saúde - SUS	10.500,00	11.025,00	11.576,25
2.4.1.1.50.0.0.00.00.00 - Transferências de Recursos do Sistema Único de Saúde - SUS - Fundo a	10.500,00	11.025,00	11.576,25
2.4.1.1.50.1.0.00.00.00 - Transferências de Recursos do Bloco de Manutenção das Ações e	10.500,00	11.025,00	11.576,25
2.4.1.1.50.1.1.00.00.00 - Transferências de Recursos do Bloco de Manutenção das Ações e	10.500,00	11.025,00	11.576,25
05.310.0000.0550 - FEDERAL SAUDE GERAL	10.500,00	11.025,00	11.576,25
2.4.1.4.00.0.0.00.00.00 - Transferências de Convênios da União e de suas Entidades	10.500,00	11.025,00	11.576,25
2.4.1.4.50.0.0.00.00.00 - Transferências de Convênios da União para o Sistema Único de Saúde -	10.500,00	11.025,00	11.576,25
2.4.1.4.50.0.1.00.00.00 - Transferências de Convênios da União para o Sistema Único de Saúde -	10.500,00	11.025,00	11.576,25
05.300.0000.0524 - SAÚDE	10.500,00	11.025,00	11.576,25
2.4.1.9.00.0.0.00.00.00 - Outras Transferências de Recursos da União e de suas Entidades	12.600,00	13.230,00	13.891,50
2.4.1.9.99.0.0.00.00.00 - Outras Transferências De Recursos da União e de suas Entidades	12.600,00	13.230,00	13.891,50
2.4.1.9.99.0.1.00.00.00 - Outras Transferências De Recursos da União e de suas Entidades -	12.600,00	13.230,00	13.891,50
05.100.0000.0535 - RECURSOS ESPECÍFICOS	12.600,00	13.230,00	13.891,50
2.4.2.0.00.0.0.00.00.00 - Transferências dos Estados e do Distrito Federal e de suas Entidades	3.171.000,00	3.329.550,00	3.496.027,50
2.4.2.1.00.0.0.00.00.00 - Transferências de Recursos do Sistema Único de Saúde - SUSdos	10.500,00	11.025,00	11.576,25
2.4.2.1.50.0.0.00.00.00 - Transferências de Recursos do Sistema Único de Saúde - SUS	10.500,00	11.025,00	11.576,25
2.4.2.1.50.0.1.00.00.00 - Transferências de Recursos do Sistema Único de Saúde - SUS - Principal	10.500,00	11.025,00	11.576,25
02.300.0000.0523 - SAÚDE	10.500,00	11.025,00	11.576,25
2.4.2.2.00.0.0.00.00.00 - Transferências de Convênios dos Estados e DF e de Suas Entidades	3.160.500,00	3.318.525,00	3.484.451,25
2.4.2.2.99.0.0.00.00.00 - Outras Transferências de Convênios dos Estados e DF e de Suas	3.160.500,00	3.318.525,00	3.484.451,25
2.4.2.2.99.0.1.00.00.00 - Outras Transferências de Convênios dos Estados e DF e de Suas	3.160.500,00	3.318.525,00	3.484.451,25
02.100.0000.0501 - RECURSOS ESPECÍFICOS	3.160.500,00	3.318.525,00	3.484.451,25
Total Geral:	125.336.715,00	131.603.543,26	138.183.672,66



MUNICÍPIO DE CUNHA - SP
LEI DE DIRETRIZES ORÇAMENTÁRIAS - 2027
**ANEXO 1.4 - DEMONSTRATIVO DA MEMÓRIA DE CÁLCULO
DAS METAS FISCAIS DE DESPESAS**

Página: 1 / 1
Data:27/04/2026

As metas anuais de despesas foram calculadas a partir das seguintes despesas orçamentárias:

Programa		R\$ 1,00		
		2027	2028	2029
0001	GESTÕES VOLTADAS P/ O DESENV. E INOV. DO PROC LEGISLATIVO	3.736.876,50	3.923.720,33	4.119.906,34
0010	GESTÕES DESTINADAS AO ESPORTE E LAZER	867.090,00	910.444,50	955.966,73
0011	GESTÕES DESTINADAS A CULTURA E TURISMO	7.014.651,00	7.365.383,55	7.733.652,72
0012	IMPLEMENTAÇÃO E INCENTIVO À PRODUÇÃO RURAL	4.333.402,50	4.550.072,63	4.777.576,25
0002	PROMOÇÃO DE GESTÕES ADM. E DE RECURSOS HUMANOS	13.487.068,75	14.161.412,98	14.868.780,18
0003	PROGRAMAS DE INCREM. DA GESTÃO FAZENDÁRIA E DE FINANÇAS	4.696.713,00	4.931.548,65	5.178.126,08
0005	GESTÕES P/ DESEN. HUMANO NAS ÁREAS DE EDUCAÇÃO	45.353.490,00	47.621.164,52	50.002.222,73
0006	PROG. DEST. DESENV. SUST, QUALID DE VIDA E SAÚDE	26.471.445,00	27.795.017,18	29.184.768,11
0007	IMPLEMENTO DAS AÇÕES DESTINADOS AO DESEN. SOCIAL	4.166.660,00	4.374.994,75	4.594.400,13
0008	DESENV DE AÇÕES DESTINADAS A INFRAESTRUTURA DO S.E.R.M.	5.660.655,00	5.943.687,75	6.240.872,14
0009	PROGRAMAS DEST AO DESENV URBANO E INFRAESTRUTURA	8.993.932,50	9.443.629,13	9.915.810,60
0099	RESERVA DE CONTINGÊNCIA	554.730,75	582.467,29	611.590,65
Total Geral:		125.336.715,00	131.603.543,26	138.183.672,66



MUNICÍPIO DE CUNHA - SP
LEI DE DIRETRIZES ORÇAMENTÁRIAS
ANEXO DE METAS FISCAIS

Página: 1 / 1
Data: 27/04/2026

**ANEXO II - METODOLOGIA E MEMÓRIA DE CÁLCULO DAS METAS ANUAIS
PARA AS DESPESAS - TOTAL DAS DESPESAS
2027**

As metas anuais de despesas foram calculadas a partir das seguintes despesas orçamentárias:

Categoria Econômica e Grupos de Natureza de Despesa	R\$ 1,00		
	2027	2028	2029
Despesas Correntes (I)	115.870.966,75	121.664.037,59	127.746.744,22
Despesas De Capital (II)	8.911.017,50	9.357.038,38	9.825.337,79
Reserva De Contingência	554.730,75	582.467,29	611.590,65
Total Geral:	125.336.715,00	131.603.543,26	138.183.672,66



MUNICÍPIO DE CUNHA - SP
LEI DE DIRETRIZES ORÇAMENTÁRIAS - 2027
ANEXO DE METAS FISCAIS
DEMONSTRATIVO DA RECEITA CORRENTE LÍQUIDA

Página: 1 / 1
Data: 27/04/2026

LRF, Art. 12º, § 3º da Lei Complementar nº 101/2000

R\$ 1,00

ESPECIFICAÇÃO	2027	2028	2029
RECEITAS CORRENTES (I)	135.382.275,00	142.151.381,26	149.258.902,57
Impostos, Taxas e Contribuições de Melhoria	11.948.475,00	12.545.898,75	13.173.193,62
IPTU	2.719.500,00	2.855.475,00	2.998.248,64
ISS	3.322.200,00	3.488.310,00	3.662.725,50
ITBI	2.127.300,00	2.233.665,00	2.345.348,25
IRRF	2.992.500,00	3.142.125,00	3.299.231,25
Outras impostos, taxas e contribuições de melhoria	786.975,00	826.323,75	867.639,98
Contribuições	892.500,00	937.125,00	983.981,25
Receita Patrimonial	1.495.200,00	1.569.960,01	1.648.458,00
Rendimentos de Aplicação Financeira	1.439.550,00	1.511.527,51	1.587.103,84
Outras Receitas Patrimoniais	55.650,00	58.432,50	61.354,16
Receita Agropecuária	0,00	0,00	0,00
Receita Industrial	0,00	0,00	0,00
Receita Serviços	4.056.675,00	4.259.508,75	4.472.484,20
Transferências Correntes	116.955.825,00	122.803.608,75	128.943.741,50
Cota-Parte do FPM	38.220.000,00	40.131.000,00	42.137.550,00
Cota-Parte do ICMS	24.675.000,00	25.908.750,00	27.204.187,50
Cota-Parte do IPVA	4.725.000,00	4.961.250,00	5.209.312,50
Cota-Parte do ITR	32.550,00	34.177,50	35.886,38
Transferências da LC 61/1989	173.250,00	181.912,50	191.008,13
Transferências do FUNDEB	13.755.000,00	14.442.750,00	15.164.887,50
Outras Transferências Correntes	35.375.025,00	37.143.768,75	39.000.909,49
Outras Receitas Correntes	33.600,00	35.280,00	37.044,00
DEDUÇÕES (II)	13.271.160,00	13.934.718,00	14.631.453,91
Contrib. do Servidor para o Plano de Previdência	0,00	0,00	0,00
Compensação Financ. entre Regimes Previdência	0,00	0,00	0,00
Rendimentos de Aplicações de Recursos Previdenciários	0,00	0,00	0,00
Dedução de Receita para a Formação do FUNDEB	13.271.160,00	13.934.718,00	14.631.453,91
RECEITA CORRENTE LÍQUIDA (III) = (I-II)	122.111.115,00	128.216.663,26	134.627.448,66
(-) Transferências obrigatórias da União relativas às emendas individuais (art. 166-A, § 1º, da CF) (IV)	0,00	0,00	0,00
RECEITA CORRENTE LÍQUIDA AJUSTADA PARA PARA CÁLCULO DOS LIMITES DE ENDIVIDAMENTO (V) = (III - IV)	122.111.115,00	128.216.663,26	134.627.448,66
(-) Transferências obrigatórias da União relativas às emendas de bancada (art. 166, § 16, da CF) (VI)	0,00	0,00	0,00
(-) Transferências da União relativas a remuneração dos agentes comunitários de saúde e de combate às endemias (CF, art. 198, §11) (VII)	0,00	0,00	0,00
(-) Outras Deduções Constitucionais ou Legais (VIII)	0,00	0,00	0,00
RECEITA CORRENTE LÍQUIDA AJUSTADA PARA CÁLCULO DOS LIMITES DA DESPESA COM PESSOAL (IX) = (V - VI - VII - VIII)	122.111.115,00	128.216.663,26	134.627.448,66



MUNICÍPIO DE CUNHA - SP
LEI DE DIRETRIZES ORÇAMENTÁRIAS
ANEXO DE METAS FISCAIS
EVOLUÇÃO DO PATRIMÔNIO LÍQUIDO
2027

AMF – Demonstrativo 4 (LRF, art.4º, § 2º, inciso III)

R\$ 1,00

PATRIMÔNIO LÍQUIDO	2025	%	2024	%	2023	%
Patrimônio/Capital	8.511.482,09	9,784	8.511.482,09	10,125	8.511.482,09	9,876
Reservas	0,00	0,00	0,00	0,00	0,00	0,00
Resultado Acumulado	78.478.002,22	90,216	75.555.786,95	89,875	77.667.864,34	90,124
TOTAL	86.989.484,31	100,00	84.067.269,04	100,00	86.179.346,43	100,00

REGIME PREVIDENCIÁRIO

PATRIMÔNIO LÍQUIDO	2025	%	2024	%	2023	%
Patrimônio	0,00	0,00	0,00	0,00	0,00	0,00
Reservas	0,00	0,00	0,00	0,00	0,00	0,00
Lucros ou Prejuízos Acumulados	0,00	0,00	0,00	0,00	0,00	0,00
TOTAL	0,00	0,00	0,00	0,00	0,00	0,00

Fonte: Sistema Planejamento - Betha Sistemas.Unidade Responsável: PREFEITURA MUNICIPAL CUNHA. Emissão: 27/04/2026, às 09:08:36.

Nota(s) Explicativa(s):



ESTADO DE SÃO PAULO
PREFEITURA MUNICIPAL CUNHA
ANEXO V - PLANEJAMENTO ORÇAMENTÁRIO - LDO
DESCRIÇÃO DOS PROGRAMAS GOVERNAMENTAIS/METAS/CUSTOS PARA O EXERCÍCIO

EXERCÍCIO 2027

CÓDIGO

PROGRAMA PROMOÇÃO DE GESTÕES ADM. E DE RECURSOS HUMANOS

2

OBJETIVO

DOTAR O GABINETE DO PREFEITO E O SERVIÇO DE ADMINISTRAÇÃO DOS RECURSOS NECESSÁRIOS A MANUTENÇÃO E INVESTIMENTOS

JUSTIFICATIVA

AÇÕES DESTINADAS AS GESTÕES ADMINISTRATIVAS DAS UNIDADES ORÇAMENTÁRIAS

METAS/INDICADORES NO EXERCÍCIO

Indicadores	Unidade de	Índice Recente	Índice Futuro
005 - AÇÕES DE CARÁTER CONTINUADO NECESSÁRIAS A MANUTENÇÃO DOS	%	100	100
019 - EQUIPAR AS UNIDADES ADM. E MANTER AS RELAÇÕES COM A POPULAÇÃO		100	100

CUSTO ESTIMADO DO PROGRAMA NO EXERCÍCIO:

13.487.068,75



ESTADO DE SÃO PAULO
PREFEITURA MUNICIPAL CUNHA
ANEXO V - PLANEJAMENTO ORÇAMENTÁRIO - LDO
DESCRIÇÃO DOS PROGRAMAS GOVERNAMENTAIS/METAS/CUSTOS PARA O EXERCÍCIO

EXERCÍCIO 2027

CÓDIGO

PROGRAMA PROGRAMAS DE INCREM. DA GESTÃO FAZENDÁRIA E DE FINANÇAS

3

OBJETIVO

MANUTENÇÃO DO SETOR DE FINANÇAS E ATENDIMENTO DA DÍVIDA PÚBLICA

JUSTIFICATIVA

MANTER OS PROGRAMAS DA GESTÃO FAZENDÁRIA E FINANÇAS.

METAS/INDICADORES NO EXERCÍCIO

Indicadores	Unidade de	Índice Recente	Índice Futuro
009 - AQUISIÇÃO DE EQUIPAMENTOS E MANTER AS UNIDADES GESTORAS DA ADM	%	100	100
007 - AMORTIZAÇÃO DA DIVIDA CONTRATADA	%	100	100
005 - AÇÕES DE CARÁTER CONTINUADO NECESSÁRIAS A MANUTENÇÃO DOS	%	100	100

CUSTO ESTIMADO DO PROGRAMA NO EXERCÍCIO:

4.696.713



ESTADO DE SÃO PAULO
PREFEITURA MUNICIPAL CUNHA
ANEXO V - PLANEJAMENTO ORÇAMENTÁRIO - LDO
DESCRIÇÃO DOS PROGRAMAS GOVERNAMENTAIS/METAS/CUSTOS PARA O EXERCÍCIO

EXERCÍCIO 2027

CÓDIGO

PROGRAMA GESTÕES P/ DESEN. HUMANO NAS ÁREAS DE EDUCAÇÃO

5

OBJETIVO

GESTÕES DESTINADAS AO DESENVOLVIMENTO EM TODAS AS ÁREAS DO ENSINO.

JUSTIFICATIVA

ATENDER A DEMANDA DOS ESTUDANTES COM REFERÊNCIA AO ENSINO.

METAS/INDICADORES NO EXERCÍCIO

Indicadores	Unidade de	Índice Recente	Índice Futuro
002 - AÇÕES DE CARÁTER CONTINUADO DESTINADO A MANUTENÇÃO DA REDE	%	100	100
013 - AQUISIÇÃO DE VEÍCULOS, EQUIPAMENTOS, MOBILIÁRIOS INCL	%	100	100
016 - CONSTRUÇÃO DE NÚCLEOS ESCOLARES E OBRAS DE AMPLIAÇÃO DA REDE	%	100	100

CUSTO ESTIMADO DO PROGRAMA NO EXERCÍCIO:

45.353.490



ESTADO DE SÃO PAULO
PREFEITURA MUNICIPAL CUNHA
ANEXO V - PLANEJAMENTO ORÇAMENTÁRIO - LDO
DESCRIÇÃO DOS PROGRAMAS GOVERNAMENTAIS/METAS/CUSTOS PARA O EXERCÍCIO

EXERCÍCIO 2027**CÓDIGO****PROGRAMA** PROG. DEST. DESENV. SUST, QUALID DE VIDA E SAÚDE

6

OBJETIVO

DESENVOLVER PROGRAMAS PARA INCREMENTO DO DESENVOLVIMENTO SUSTENTÁVEL, MELHORANDO A QUALIDADE DE VIDA, DEFENDENDO OS RECURSOS NATURAIS, PROPORCIONANDO MELHORIA DA SAÚDE DA POPULAÇÃO.

JUSTIFICATIVA

DESENVOLVER PROGRAMAS PARA INCREMENTO DO DESENVOLVIMENTO SUSTENTÁVEL, MELHORANDO A QUALIDADE DE VIDA, DEFENDENDO OS RECURSOS NATURAIS, PROPORCIONANDO MELHORIA DA SAÚDE DA POPUAÇÃO.

METAS/INDICADORES NO EXERCÍCIO

Indicadores	Unidade de	Índice Recente	Índice Futuro
014 - AQUISIÇÃO DE VEÍCULOS, EQUIPAMENTOS P/ MELHORIA DA SAÚDE PÚBLICA	%	100	100
003 - AÇÕES DE CARÁTER CONTINUADO DESTINADO A MANUTENÇÃO DA SAÚDE	%	100	100
017 - CONSTRUÇÕES, REFORMAS E AMPLIAÇÕES DA REDE FÍSICA DA SAÚDE	%	100	100

CUSTO ESTIMADO DO PROGRAMA NO EXERCÍCIO:**26.471.445**



ESTADO DE SÃO PAULO
PREFEITURA MUNICIPAL CUNHA
ANEXO V - PLANEJAMENTO ORÇAMENTÁRIO - LDO
DESCRIÇÃO DOS PROGRAMAS GOVERNAMENTAIS/METAS/CUSTOS PARA O EXERCÍCIO

EXERCÍCIO 2027**CÓDIGO****PROGRAMA** IMPLEMENTO DAS AÇÕES DESTINADOS AO DESEN. SOCIAL

7

OBJETIVO

PROGRAMAS DE ASSISTÊNCIA SOCIAL EM TODAS AS ÁREAS DA POPULAÇÃO COM PRIORIDADE AOS JOVENS E IDOSOS, IMPLEMENTANDO AÇÕES DESTINADAS A QUALIDADE DE VIDA DA POPULAÇÃO.

JUSTIFICATIVA

PROGRAMAS DE ASSISTÊNCIA SOCIAL EM TODAS AS ÁREAS DA POPULAÇÃO COM PRIORIDADE AOS JOVENS E IDOSOS, IMPLEMENTANDO AÇÕES DESTINADAS A QUALIDADE DE VIDA DA POPULAÇÃO.

METAS/INDICADORES NO EXERCÍCIO

Indicadores	Unidade de	Índice Recente	Índice Futuro
010 - AQUISIÇÃO DE EQUIPAMENTOS E MOBILIÁRIO P/ MELHORIAS	%	100	100
004 - AÇÕES DE CARÁTER CONTINUADO DESTINADO A MANUTENÇÃO DO SETOR	%	100	100

CUSTO ESTIMADO DO PROGRAMA NO EXERCÍCIO:**4.166.660**



ESTADO DE SÃO PAULO
PREFEITURA MUNICIPAL CUNHA
ANEXO V - PLANEJAMENTO ORÇAMENTÁRIO - LDO
DESCRIÇÃO DOS PROGRAMAS GOVERNAMENTAIS/METAS/CUSTOS PARA O EXERCÍCIO

EXERCÍCIO 2027

CÓDIGO

PROGRAMA DESENV DE AÇÕES DESTINADAS A INFRAESTRUTURA DO S.E.R.M.

8

OBJETIVO

DOTAR O MUNICÍPIO DE CONDIÇÕES DE MANUTENÇÃO DAS ESTRADAS MUNICIPAIS, PRINCIPALMENTE SUA INFRAESTRUTURA.

JUSTIFICATIVA

FACILITAR O ESCOAMENTO DA PRODUÇÃO RURAL MANTENDO AS ESTRADAS EM BOAS CONDIÇÕES DE TRÁFEGO, DURANTE TODO O PERÍODO.

METAS/INDICADORES NO EXERCÍCIO

Indicadores	Unidade de	Índice Recente	Índice Futuro
004 - AÇÕES DE CARÁTER CONTINUADO DESTINADO A MANUTENÇÃO DO SETOR	%	100	100
020 - EXECUÇÃO DE OBRAS NAS ESTRADAS MUNICIPAIS	%	100	100
015 - AQUISIÇÃO DE VEÍCULOS, MÓVEIS E EQUIP DEST MELHORIA ESTRADAS	%	100	100

CUSTO ESTIMADO DO PROGRAMA NO EXERCÍCIO:

5.660.655



ESTADO DE SÃO PAULO
PREFEITURA MUNICIPAL CUNHA
ANEXO V - PLANEJAMENTO ORÇAMENTÁRIO - LDO
DESCRIÇÃO DOS PROGRAMAS GOVERNAMENTAIS/METAS/CUSTOS PARA O EXERCÍCIO

EXERCÍCIO 2027

CÓDIGO

PROGRAMA PROGRAMAS DEST AO DESENV URBANO E INFRAESTRUTURA

9

OBJETIVO

PROGRAMAS E AÇÕES DESTINADAS AO DESENVOLVIMENTO URBANO, INFRAESTRUTURA E MELHORIA DA CONDIÇÃO DE HABITAÇÃO DA POPULAÇÃO.

JUSTIFICATIVA

PROGRAMAS E AÇÕES DESTINADAS AO DESENVOLVIMENTO URBANO, INFRAESTRUTURA E MELHORIA DA CONDIÇÃO DE HABITAÇÃO DA POPULAÇÃO.

METAS/INDICADORES NO EXERCÍCIO

Indicadores	Unidade de	Índice Recente	Índice Futuro
011 - AQUISIÇÃO DE MÁQUINAS, EQUIPAMENTOS E VEÍCULOS	%	100	100
004 - AÇÕES DE CARÁTER CONTINUADO DESTINADO A MANUTENÇÃO DO SETOR	%	100	100
022 - EXECUÇÃO DE PROJETOS E OBRAS DE INFRAESTRUTURA URBANA	%	100	100

CUSTO ESTIMADO DO PROGRAMA NO EXERCÍCIO:

8.993.932,5



ESTADO DE SÃO PAULO
PREFEITURA MUNICIPAL CUNHA
ANEXO V - PLANEJAMENTO ORÇAMENTÁRIO - LDO
DESCRIÇÃO DOS PROGRAMAS GOVERNAMENTAIS/METAS/CUSTOS PARA O EXERCÍCIO

EXERCÍCIO 2027

CÓDIGO

PROGRAMA GESTÕES DESTINADAS AO ESPORTE E LAZER

10

OBJETIVO

GESTÕES DESTINADAS AO ESPORTE E LAZER

JUSTIFICATIVA

AÇÕES DE CARATER CONTINUADO DESTINADOS A MANUTENÇÃO DOS SERVIÇOS LIGADOS AO INCREMENTO DA PRÁTICA DE ESPORTES PELA POPULAÇÃO.

METAS/INDICADORES NO EXERCÍCIO

Indicadores

Unidade de

Índice Recente

Índice Futuro

008 - AQUISIÇÃO DE EQUIPAMENTOS DESTINADOS A RECREAÇÃO E ATIV

%

100

100

004 - AÇÕES DE CARÁTER CONTINUADO DESTINADO A MANUTENÇÃO DO SETOR

%

100

100

CUSTO ESTIMADO DO PROGRAMA NO EXERCÍCIO:

867.090



ESTADO DE SÃO PAULO
PREFEITURA MUNICIPAL CUNHA
ANEXO V - PLANEJAMENTO ORÇAMENTÁRIO - LDO
DESCRIÇÃO DOS PROGRAMAS GOVERNAMENTAIS/METAS/CUSTOS PARA O EXERCÍCIO

EXERCÍCIO 2027

CÓDIGO

PROGRAMA GESTÕES DESTINADAS A CULTURA E TURISMO

11

OBJETIVO

GESTÕES DESTINADAS A CULTURA E TURISMO

JUSTIFICATIVA

MANUTENÇÃO DE AÇÕES DESTINADAS A CULTURA E TURISMO

METAS/INDICADORES NO EXERCÍCIO

Indicadores	Unidade de	Índice Recente	Índice Futuro
023 - EXECUÇÃO DE PROJETOS E OBRAS VOLTADOS AO INCREMENTO CULT E	%	100	100
004 - AÇÕES DE CARÁTER CONTINUADO DESTINADO A MANUTENÇÃO DO SETOR	%	100	100

CUSTO ESTIMADO DO PROGRAMA NO EXERCÍCIO:

7.014.651



ESTADO DE SÃO PAULO
PREFEITURA MUNICIPAL CUNHA
ANEXO V - PLANEJAMENTO ORÇAMENTÁRIO - LDO
DESCRIÇÃO DOS PROGRAMAS GOVERNAMENTAIS/METAS/CUSTOS PARA O EXERCÍCIO

EXERCÍCIO 2027

CÓDIGO

PROGRAMA IMPLEMENTAÇÃO E INCENTIVO À PRODUÇÃO RURAL

12

OBJETIVO

IMPLEMENTAR E INCENTIVAR A PRODUÇÃO RURAL, PRINCIPALMENTE O DESTINADO AO ABASTECIMENTO.

JUSTIFICATIVA

AÇÕES DE CARATER CONTINUADO DESTINADAS A MANUTENÇÃO DOS SERVIÇOS LIGADOS A PRODUÇÃO RURAL E DISTRIBUIÇÃO DE PRODUTOS DESTINADO AO ABASTECIMENTO.

METAS/INDICADORES NO EXERCÍCIO

Indicadores	Unidade de	Índice Recente	Índice Futuro
004 - AÇÕES DE CARÁTER CONTINUADO DESTINADO A MANUTENÇÃO DO SETOR	%	100	100
021 - EXECUÇÃO DE PROJETOS E OBRAS À PRODUÇÃO RURAL	%	100	100
012 - AQUISIÇÃO DE MÁQUINAS, EQUIPAMENTOS, VEÍCULOS NECESSÁRIOS AO	%	100	100

CUSTO ESTIMADO DO PROGRAMA NO EXERCÍCIO:

4.333.402,5



ESTADO DE SÃO PAULO
PREFEITURA MUNICIPAL CUNHA
ANEXO V - PLANEJAMENTO ORÇAMENTÁRIO - LDO
DESCRIÇÃO DOS PROGRAMAS GOVERNAMENTAIS/METAS/CUSTOS PARA O EXERCÍCIO

EXERCÍCIO 2027

CÓDIGO

PROGRAMA RESERVA DE CONTINGÊNCIA

99

OBJETIVO

RESERVA DE CONTINGÊNCIA

JUSTIFICATIVA

RESERVA DE CONTINGÊNCIA

METAS/INDICADORES NO EXERCÍCIO

Indicadores

Unidade de

Índice Recente

Índice Futuro

026 - RESERVA DE CONTINGÊNCIA

%

100

100

CUSTO ESTIMADO DO PROGRAMA NO EXERCÍCIO:

554.730,75



ESTADO DE SÃO PAULO
PREFEITURA MUNICIPAL CUNHA
ANEXO V - PLANEJAMENTO ORÇAMENTÁRIO - LDO
DESCRIÇÃO DOS PROGRAMAS GOVERNAMENTAIS/METAS/CUSTOS PARA O EXERCÍCIO

EXERCÍCIO 2027

CÓDIGO

PROGRAMA GESTÕES VOLTADAS P/ O DESENV. E INOV. DO PROC LEGISLATIVO

1

OBJETIVO

DOTAR O LEGISLATIVO DE CONDIÇÕES PARA ATENDIMENTO DOS MUNÍCIPIES.

JUSTIFICATIVA

AÇÕES DESTINADAS AO DESENVOLVIMENTO E INOVAÇÃO DO PROCESSO LEGISLATIVO.

METAS/INDICADORES NO EXERCÍCIO

Indicadores	Unidade de	Índice Recente	Índice Futuro
005 - AÇÕES DE CARÁTER CONTINUADO NECESSÁRIAS A MANUTENÇÃO DOS	%	100	100
024 - MANTER OS TRAB. LEGISLATIVOS EM BOAS CONDIÇÕES DE	%	100	100
CUSTO ESTIMADO DO PROGRAMA NO EXERCÍCIO:			3.736.876,5



ESTADO DE SÃO PAULO
PREFEITURA MUNICIPAL CUNHA

ANEXO VI - PLANEJAMENTO ORÇAMENTÁRIO - LDO
UNIDADES EXECUTORAS E AÇÕES VOLTADAS AO DESENVOLVIMENTO DO PROGRAMA

EXERCÍCIO 2027

CÓDIGO

UNIDADE EXECUTORA	GABINETE DO PREFEITO E DEPENDÊNCIAS	01.001
FUNÇÃO	Administração	04
SUBFUNÇÃO	Planejamento e Orçamento	121
PROGRAMA	PROMOÇÃO DE GESTÕES ADM. E DE RECURSOS HUMANOS	0002

TIPOS DE AÇÕES GOVERNAMENTAIS

ATIVIDADE

CÓDIGO

INVESTIMENTOS PARA ATENDIMENTO DO GABINETE E DEPENDÊNCIAS	1.001
---	-------

META FÍSICA PARA O EXERCÍCIO

Produto	Unidade de Medida	Quantidade	Localizador
Aquisição de Móveis e Equipamentos	PERC - Percentual	100,00	Município

CUSTO FINANCEIRO PARA O EXERCÍCIO

10.500,00



ESTADO DE SÃO PAULO
PREFEITURA MUNICIPAL CUNHA

ANEXO VI - PLANEJAMENTO ORÇAMENTÁRIO - LDO
UNIDADES EXECUTORAS E AÇÕES VOLTADAS AO DESENVOLVIMENTO DO PROGRAMA

EXERCÍCIO 2027		CÓDIGO
UNIDADE EXECUTORA	GABINETE DO PREFEITO E DEPENDÊNCIAS	01.001
FUNÇÃO	Administração	04
SUBFUNÇÃO	Planejamento e Orçamento	121
PROGRAMA	PROMOÇÃO DE GESTÕES ADM. E DE RECURSOS HUMANOS	0002

TIPOS DE AÇÕES GOVERNAMENTAIS

ATIVIDADE	CÓDIGO
MANUTENÇÃO DAS AÇÕES ADMINISTRATIVAS DO GABINETE DO PREFEITO E ADMINISTRAÇÃO	2.001

META FÍSICA PARA O EXERCÍCIO

Produto	Unidade de Medida	Quantidade	Localizador
Ações de Caráter Continuado	PERC - Percentual	100,00	Município

CUSTO FINANCEIRO PARA O EXERCÍCIO	1.022.490,00
--	--------------



ESTADO DE SÃO PAULO
PREFEITURA MUNICIPAL CUNHA

ANEXO VI - PLANEJAMENTO ORÇAMENTÁRIO - LDO
UNIDADES EXECUTORAS E AÇÕES VOLTADAS AO DESENVOLVIMENTO DO PROGRAMA

EXERCÍCIO 2027		CÓDIGO
UNIDADE EXECUTORA	JUNTA DO SERVIÇO MILITAR	01.002
FUNÇÃO	Defesa Nacional	05
SUBFUNÇÃO	Defesa Terrestre	153
PROGRAMA	PROMOÇÃO DE GESTÕES ADM. E DE RECURSOS HUMANOS	0002

TIPOS DE AÇÕES GOVERNAMENTAIS

ATIVIDADE	CÓDIGO
JUNTA DO SERVIÇO MILITAR	2.002

META FÍSICA PARA O EXERCÍCIO

Produto	Unidade de Medida	Quantidade	Localizador
Ações de Caráter Continuado	PERC - Percentual	100,00	Município

CUSTO FINANCEIRO PARA O EXERCÍCIO	196.024,50
--	------------



ESTADO DE SÃO PAULO
PREFEITURA MUNICIPAL CUNHA

ANEXO VI - PLANEJAMENTO ORÇAMENTÁRIO - LDO
UNIDADES EXECUTORAS E AÇÕES VOLTADAS AO DESENVOLVIMENTO DO PROGRAMA

EXERCÍCIO 2027		CÓDIGO
UNIDADE EXECUTORA	PROCURADORIA JURÍDICA	01.003
FUNÇÃO	Administração	04
SUBFUNÇÃO	Planejamento e Orçamento	121
PROGRAMA	PROMOÇÃO DE GESTÕES ADM. E DE RECURSOS HUMANOS	0002

TIPOS DE AÇÕES GOVERNAMENTAIS

ATIVIDADE	CÓDIGO
MANUTENÇÃO DAS ACOES DA PROCURADORIA JURIDICA	2.003

META FÍSICA PARA O EXERCÍCIO

Produto	Unidade de Medida	Quantidade	Localizador
Ações de Caráter Continuado	PERC - Percentual	100,00	Município

CUSTO FINANCEIRO PARA O EXERCÍCIO	970.200,00
--	------------

**ESTADO DE SÃO PAULO**
PREFEITURA MUNICIPAL CUNHA**ANEXO VI - PLANEJAMENTO ORÇAMENTÁRIO - LDO**
UNIDADES EXECUTORAS E AÇÕES VOLTADAS AO DESENVOLVIMENTO DO PROGRAMA

EXERCÍCIO 2027		CÓDIGO
UNIDADE EXECUTORA	CONSELHO TUTELAR	01.004
FUNÇÃO	Assistência Social	08
SUBFUNÇÃO	Assistência à Criança e ao Adolescente	243
PROGRAMA	PROMOÇÃO DE GESTÕES ADM. E DE RECURSOS HUMANOS	0002

TIPOS DE AÇÕES GOVERNAMENTAIS

ATIVIDADE	CÓDIGO
INVESTIMENTOS NO CONSELHO TUTELAR	1.002

META FÍSICA PARA O EXERCÍCIO

Produto	Unidade de Medida	Quantidade	Localizador
Investimentos	PERC - Percentual	100,00	Município

CUSTO FINANCEIRO PARA O EXERCÍCIO 5.512,50

**ESTADO DE SÃO PAULO**
PREFEITURA MUNICIPAL CUNHA**ANEXO VI - PLANEJAMENTO ORÇAMENTÁRIO - LDO**
UNIDADES EXECUTORAS E AÇÕES VOLTADAS AO DESENVOLVIMENTO DO PROGRAMA**EXERCÍCIO 2027****CÓDIGO**

UNIDADE EXECUTORA	CONSELHO TUTELAR	01.004
FUNÇÃO	Assistência Social	08
SUBFUNÇÃO	Assistência à Criança e ao Adolescente	243
PROGRAMA	PROMOÇÃO DE GESTÕES ADM. E DE RECURSOS HUMANOS	0002

TIPOS DE AÇÕES GOVERNAMENTAIS**ATIVIDADE****CÓDIGO**

MANUENÇÃO DAS AÇÕES DO CONSELHO TUTELAR	2.004
---	-------

META FÍSICA PARA O EXERCÍCIO

Produto	Unidade de Medida	Quantidade	Localizador
Ações de Caráter Continuado	PERC - Percentual	100,00	Município

CUSTO FINANCEIRO PARA O EXERCÍCIO

315.105,00



ESTADO DE SÃO PAULO
PREFEITURA MUNICIPAL CUNHA

ANEXO VI - PLANEJAMENTO ORÇAMENTÁRIO - LDO
UNIDADES EXECUTORAS E AÇÕES VOLTADAS AO DESENVOLVIMENTO DO PROGRAMA

EXERCÍCIO 2027		CÓDIGO
UNIDADE EXECUTORA	FUNDO SOCIAL DE SOLIDARIEDADE	01.005
FUNÇÃO	Administração	04
SUBFUNÇÃO	Assistência Comunitária	244
PROGRAMA	PROMOÇÃO DE GESTÕES ADM. E DE RECURSOS HUMANOS	0002

TIPOS DE AÇÕES GOVERNAMENTAIS

ATIVIDADE	CÓDIGO
MANUTENÇÃO DO FUNDO SOCIAL DE SOLIDARIEDADE	2.030

META FÍSICA PARA O EXERCÍCIO

Produto	Unidade de Medida	Quantidade	Localizador
Ações de Caráter Continuado	PERC - Percentual	100,00	Município

CUSTO FINANCEIRO PARA O EXERCÍCIO	263.762,50
--	------------



ESTADO DE SÃO PAULO
PREFEITURA MUNICIPAL CUNHA

ANEXO VI - PLANEJAMENTO ORÇAMENTÁRIO - LDO
UNIDADES EXECUTORAS E AÇÕES VOLTADAS AO DESENVOLVIMENTO DO PROGRAMA

EXERCÍCIO 2027		CÓDIGO
UNIDADE EXECUTORA	SETOR DE ADMINISTRAÇÃO GERAL	02.001
FUNÇÃO	Administração	04
SUBFUNÇÃO	Planejamento e Orçamento	121
PROGRAMA	PROMOÇÃO DE GESTÕES ADM. E DE RECURSOS HUMANOS	0002

TIPOS DE AÇÕES GOVERNAMENTAIS

ATIVIDADE	CÓDIGO
AQUISIÇÃO DE IMOVEIS E DESAPROPRIAÇÃO	1.004

META FÍSICA PARA O EXERCÍCIO

Produto	Unidade de Medida	Quantidade	Localizador
Aquisição de Móveis e Equipamentos	PERC - Percentual	100,00	Município

CUSTO FINANCEIRO PARA O EXERCÍCIO	2.205,00
--	----------



ESTADO DE SÃO PAULO
PREFEITURA MUNICIPAL CUNHA

ANEXO VI - PLANEJAMENTO ORÇAMENTÁRIO - LDO
UNIDADES EXECUTORAS E AÇÕES VOLTADAS AO DESENVOLVIMENTO DO PROGRAMA

EXERCÍCIO 2027

CÓDIGO

UNIDADE EXECUTORA	SETOR DE ADMINISTRAÇÃO GERAL	02.001
FUNÇÃO	Administração	04
SUBFUNÇÃO	Planejamento e Orçamento	121
PROGRAMA	PROMOÇÃO DE GESTÕES ADM. E DE RECURSOS HUMANOS	0002

TIPOS DE AÇÕES GOVERNAMENTAIS

ATIVIDADE

CÓDIGO

INVESTIMENTOS NO SETOR DE ADMINISTRAÇÃO GERAL	1.003
---	-------

META FÍSICA PARA O EXERCÍCIO

Produto	Unidade de Medida	Quantidade	Localizador
Aquisição de Móveis e Equipamentos	PERC - Percentual	100,00	Município

CUSTO FINANCEIRO PARA O EXERCÍCIO

73.500,00



ESTADO DE SÃO PAULO
PREFEITURA MUNICIPAL CUNHA

ANEXO VI - PLANEJAMENTO ORÇAMENTÁRIO - LDO
UNIDADES EXECUTORAS E AÇÕES VOLTADAS AO DESENVOLVIMENTO DO PROGRAMA

EXERCÍCIO 2027		CÓDIGO
UNIDADE EXECUTORA	SETOR DE ADMINISTRAÇÃO GERAL	02.001
FUNÇÃO	Administração	04
SUBFUNÇÃO	Planejamento e Orçamento	121
PROGRAMA	PROMOÇÃO DE GESTÕES ADM. E DE RECURSOS HUMANOS	0002

TIPOS DE AÇÕES GOVERNAMENTAIS

ATIVIDADE	CÓDIGO
SENTENÇAS E PRECATÓRIOS JUDICIAIS	0.001

META FÍSICA PARA O EXERCÍCIO

Produto	Unidade de Medida	Quantidade	Localizador
Inversões financeiras	PERC - Percentual	100,00	Município

CUSTO FINANCEIRO PARA O EXERCÍCIO 516.600,00



ESTADO DE SÃO PAULO
PREFEITURA MUNICIPAL CUNHA

ANEXO VI - PLANEJAMENTO ORÇAMENTÁRIO - LDO
UNIDADES EXECUTORAS E AÇÕES VOLTADAS AO DESENVOLVIMENTO DO PROGRAMA

EXERCÍCIO 2027

CÓDIGO

UNIDADE EXECUTORA	SETOR DE ADMINISTRAÇÃO GERAL	02.001
FUNÇÃO	Administração	04
SUBFUNÇÃO	Planejamento e Orçamento	121
PROGRAMA	PROMOÇÃO DE GESTÕES ADM. E DE RECURSOS HUMANOS	0002

TIPOS DE AÇÕES GOVERNAMENTAIS

ATIVIDADE

CÓDIGO

RATEIO EM CONSORCIO PÚBLICO	2.006
-----------------------------	-------

META FÍSICA PARA O EXERCÍCIO

Produto	Unidade de Medida	Quantidade	Localizador
Ações de Caráter Continuado	PERC - Percentual	100,00	Município

CUSTO FINANCEIRO PARA O EXERCÍCIO

126.000,00



ESTADO DE SÃO PAULO
PREFEITURA MUNICIPAL CUNHA

ANEXO VI - PLANEJAMENTO ORÇAMENTÁRIO - LDO
UNIDADES EXECUTORAS E AÇÕES VOLTADAS AO DESENVOLVIMENTO DO PROGRAMA

EXERCÍCIO 2027

CÓDIGO

UNIDADE EXECUTORA	SETOR DE ADMINISTRAÇÃO GERAL	02.001
FUNÇÃO	Administração	04
SUBFUNÇÃO	Planejamento e Orçamento	121
PROGRAMA	PROMOÇÃO DE GESTÕES ADM. E DE RECURSOS HUMANOS	0002

TIPOS DE AÇÕES GOVERNAMENTAIS

ATIVIDADE

CÓDIGO

MANUTENÇÃO DE GESTÕES ADMINISTRATIVAS E RECURSOS HUMANOS	2.005
--	-------

META FÍSICA PARA O EXERCÍCIO

Produto	Unidade de Medida	Quantidade	Localizador
Ações de Caráter Continuado	PERC - Percentual	100,00	Município

CUSTO FINANCEIRO PARA O EXERCÍCIO

7.562.651,25

**ESTADO DE SÃO PAULO**
PREFEITURA MUNICIPAL CUNHA**ANEXO VI - PLANEJAMENTO ORÇAMENTÁRIO - LDO**
UNIDADES EXECUTORAS E AÇÕES VOLTADAS AO DESENVOLVIMENTO DO PROGRAMA

EXERCÍCIO 2027		CÓDIGO
UNIDADE EXECUTORA	SETOR DE ASSISTÊNCIA E PREVIDÊNCIA	02.002
FUNÇÃO	Encargos Especiais	28
SUBFUNÇÃO	Outros Encargos Especiais	846
PROGRAMA	PROMOÇÃO DE GESTÕES ADM. E DE RECURSOS HUMANOS	0002

TIPOS DE AÇÕES GOVERNAMENTAIS

ATIVIDADE	CÓDIGO
OPERAÇÕES ESPECIAIS	0.002

META FÍSICA PARA O EXERCÍCIO

Produto	Unidade de Medida	Quantidade	Localizador
Inversões financeiras	PERC - Percentual	100,00	Município

CUSTO FINANCEIRO PARA O EXERCÍCIO 2.265.060,00



ESTADO DE SÃO PAULO
PREFEITURA MUNICIPAL CUNHA

ANEXO VI - PLANEJAMENTO ORÇAMENTÁRIO - LDO
UNIDADES EXECUTORAS E AÇÕES VOLTADAS AO DESENVOLVIMENTO DO PROGRAMA

EXERCÍCIO 2027

CÓDIGO

UNIDADE EXECUTORA	DEFESA CIVIL	02.003
FUNÇÃO	Administração	04
SUBFUNÇÃO	Planejamento e Orçamento	121
PROGRAMA	PROMOÇÃO DE GESTÕES ADM. E DE RECURSOS HUMANOS	0002

TIPOS DE AÇÕES GOVERNAMENTAIS

ATIVIDADE

CÓDIGO

MANUTENÇÃO DA DEFESA CIVIL	2.007
----------------------------	-------

META FÍSICA PARA O EXERCÍCIO

Produto	Unidade de Medida	Quantidade	Localizador
Ações de Caráter Continuado	PERC - Percentual	100,00	Município

CUSTO FINANCEIRO PARA O EXERCÍCIO

157.458,00

**ESTADO DE SÃO PAULO**
PREFEITURA MUNICIPAL CUNHA**ANEXO VI - PLANEJAMENTO ORÇAMENTÁRIO - LDO**
UNIDADES EXECUTORAS E AÇÕES VOLTADAS AO DESENVOLVIMENTO DO PROGRAMA

EXERCÍCIO 2027		CÓDIGO
UNIDADE EXECUTORA	SETOR DE FINANÇAS	03.001
FUNÇÃO	Administração	04
SUBFUNÇÃO	Administração Financeira	123
PROGRAMA	PROGRAMAS DE INCREM. DA GESTÃO FAZENDÁRIA E DE FINANÇAS	0003

TIPOS DE AÇÕES GOVERNAMENTAIS

ATIVIDADE	CÓDIGO
INVESTIMENTOS DA ADMINISTRAÇÃO FINANCEIRA	1.005

META FÍSICA PARA O EXERCÍCIO

Produto	Unidade de Medida	Quantidade	Localizador
Aquisição de Móveis e Equipamentos	PERC - Percentual	100,00	Município

CUSTO FINANCEIRO PARA O EXERCÍCIO	11.025,00
--	-----------



ESTADO DE SÃO PAULO
PREFEITURA MUNICIPAL CUNHA

ANEXO VI - PLANEJAMENTO ORÇAMENTÁRIO - LDO
UNIDADES EXECUTORAS E AÇÕES VOLTADAS AO DESENVOLVIMENTO DO PROGRAMA

EXERCÍCIO		CÓDIGO
2027		
UNIDADE EXECUTORA	SETOR DE FINANÇAS	03.001
FUNÇÃO	Administração	04
SUBFUNÇÃO	Administração Financeira	123
PROGRAMA	PROGRAMAS DE INCREM. DA GESTÃO FAZENDÁRIA E DE FINANÇAS	0003

TIPOS DE AÇÕES GOVERNAMENTAIS

ATIVIDADE	CÓDIGO
MANUTENÇÃO DOS PROGRAMAS DA GESTÃO FAZENDÁRIA	2.008

META FÍSICA PARA O EXERCÍCIO

Produto	Unidade de Medida	Quantidade	Localizador
Ações de Caráter Continuado	PERC - Percentual	100,00	Município

CUSTO FINANCEIRO PARA O EXERCÍCIO 658.413,00



ESTADO DE SÃO PAULO
PREFEITURA MUNICIPAL CUNHA

ANEXO VI - PLANEJAMENTO ORÇAMENTÁRIO - LDO
UNIDADES EXECUTORAS E AÇÕES VOLTADAS AO DESENVOLVIMENTO DO PROGRAMA

EXERCÍCIO 2027		CÓDIGO
UNIDADE EXECUTORA	SETOR DE FINANÇAS	03.001
FUNÇÃO	Administração	04
SUBFUNÇÃO	Administração Financeira	123
PROGRAMA	PROGRAMAS DE INCREM. DA GESTÃO FAZENDÁRIA E DE FINANÇAS	0003

TIPOS DE AÇÕES GOVERNAMENTAIS

ATIVIDADE	CÓDIGO
PRINCIPAL E ENCARGOS DA DIVIDA CONTRATADA	0.004

META FÍSICA PARA O EXERCÍCIO

Produto	Unidade de Medida	Quantidade	Localizador
Pagamento de precatórios judiciais	PERC - Percentual	100,00	Município

CUSTO FINANCEIRO PARA O EXERCÍCIO	4.016.250,00
--	--------------



ESTADO DE SÃO PAULO
PREFEITURA MUNICIPAL CUNHA

ANEXO VI - PLANEJAMENTO ORÇAMENTÁRIO - LDO
UNIDADES EXECUTORAS E AÇÕES VOLTADAS AO DESENVOLVIMENTO DO PROGRAMA

EXERCÍCIO 2027		CÓDIGO
UNIDADE EXECUTORA	SETOR DE FINANÇAS	03.001
FUNÇÃO	Administração	04
SUBFUNÇÃO	Administração Financeira	123
PROGRAMA	PROGRAMAS DE INCREM. DA GESTÃO FAZENDÁRIA E DE FINANÇAS	0003

TIPOS DE AÇÕES GOVERNAMENTAIS

ATIVIDADE	CÓDIGO
SENTENCAS JUDICIAIS	0.003

META FÍSICA PARA O EXERCÍCIO

Produto	Unidade de Medida	Quantidade	Localizador
Pagamentos de encargos de dívidas	PERC - Percentual	100,00	Município
CUSTO FINANCEIRO PARA O EXERCÍCIO			11.025,00

**ESTADO DE SÃO PAULO**
PREFEITURA MUNICIPAL CUNHA**ANEXO VI - PLANEJAMENTO ORÇAMENTÁRIO - LDO**
UNIDADES EXECUTORAS E AÇÕES VOLTADAS AO DESENVOLVIMENTO DO PROGRAMA

EXERCÍCIO 2027		CÓDIGO
UNIDADE EXECUTORA	SETOR DE ENSINO FUNDAMENTAL	04.001
FUNÇÃO	Educação	12
SUBFUNÇÃO	Ensino Fundamental	361
PROGRAMA	GESTÕES P/ DESEN. HUMANO NAS ÁREAS DE EDUCAÇÃO	0005

TIPOS DE AÇÕES GOVERNAMENTAIS

ATIVIDADE	CÓDIGO
MANUTENÇÃO DO PROGRAMA DOS RECURSOS SALÁRIO EDUCAÇÃO - QESE	2.011

META FÍSICA PARA O EXERCÍCIO

Produto	Unidade de Medida	Quantidade	Localizador
Ações de Caráter Continuado	PERC - Percentual	100,00	Município

CUSTO FINANCEIRO PARA O EXERCÍCIO	1.113.000,00
--	--------------



ESTADO DE SÃO PAULO
PREFEITURA MUNICIPAL CUNHA

ANEXO VI - PLANEJAMENTO ORÇAMENTÁRIO - LDO
UNIDADES EXECUTORAS E AÇÕES VOLTADAS AO DESENVOLVIMENTO DO PROGRAMA

EXERCÍCIO 2027		CÓDIGO
UNIDADE EXECUTORA	SETOR DE ENSINO FUNDAMENTAL	04.001
FUNÇÃO	Educação	12
SUBFUNÇÃO	Ensino Fundamental	361
PROGRAMA	GESTÕES P/ DESEN. HUMANO NAS ÁREAS DE EDUCAÇÃO	0005

TIPOS DE AÇÕES GOVERNAMENTAIS

ATIVIDADE	CÓDIGO
MANUTENÇÃO DAS ATIVIDADES DE ENSINO FUNDAMENTAL	2.009

META FÍSICA PARA O EXERCÍCIO

Produto	Unidade de Medida	Quantidade	Localizador
Ações de Caráter Continuado	PERC - Percentual	100,00	Município

CUSTO FINANCEIRO PARA O EXERCÍCIO 5.253.465,00

**ESTADO DE SÃO PAULO**
PREFEITURA MUNICIPAL CUNHA**ANEXO VI - PLANEJAMENTO ORÇAMENTÁRIO - LDO**
UNIDADES EXECUTORAS E AÇÕES VOLTADAS AO DESENVOLVIMENTO DO PROGRAMA

EXERCÍCIO		CÓDIGO
2027		
UNIDADE EXECUTORA	SETOR DE ENSINO FUNDAMENTAL	04.001
FUNÇÃO	Educação	12
SUBFUNÇÃO	Ensino Fundamental	361
PROGRAMA	GESTÕES P/ DESEN. HUMANO NAS ÁREAS DE EDUCAÇÃO	0005

TIPOS DE AÇÕES GOVERNAMENTAIS

ATIVIDADE	CÓDIGO
INVESTIMENTOS NO SETOR DE ENSINO FUNDAMENTAL	1.006

META FÍSICA PARA O EXERCÍCIO

Produto	Unidade de Medida	Quantidade	Localizador
Aquisição de Móveis e Equipamentos	PERC - Percentual	100,00	Município
CUSTO FINANCEIRO PARA O EXERCÍCIO			210.000,00



ESTADO DE SÃO PAULO
PREFEITURA MUNICIPAL CUNHA

ANEXO VI - PLANEJAMENTO ORÇAMENTÁRIO - LDO
UNIDADES EXECUTORAS E AÇÕES VOLTADAS AO DESENVOLVIMENTO DO PROGRAMA

EXERCÍCIO 2027		CÓDIGO
UNIDADE EXECUTORA	SETOR DE ENSINO FUNDAMENTAL	04.001
FUNÇÃO	Educação	12
SUBFUNÇÃO	Ensino Fundamental	361
PROGRAMA	GESTÕES P/ DESEN. HUMANO NAS ÁREAS DE EDUCAÇÃO	0005

TIPOS DE AÇÕES GOVERNAMENTAIS

ATIVIDADE	CÓDIGO
MANUTENÇÃO DO PROGRAMA DINHEIRO DIRETO NA ESCOLA - PDDE	2.010

META FÍSICA PARA O EXERCÍCIO

Produto	Unidade de Medida	Quantidade	Localizador
Ações de Caráter Continuado	PERC - Percentual	100,00	Município

CUSTO FINANCEIRO PARA O EXERCÍCIO	14.175,00
--	-----------



ESTADO DE SÃO PAULO
PREFEITURA MUNICIPAL CUNHA

ANEXO VI - PLANEJAMENTO ORÇAMENTÁRIO - LDO
UNIDADES EXECUTORAS E AÇÕES VOLTADAS AO DESENVOLVIMENTO DO PROGRAMA

EXERCÍCIO 2027		CÓDIGO
UNIDADE EXECUTORA	SETOR DE ENSINO FUNDAMENTAL	04.001
FUNÇÃO	Educação	12
SUBFUNÇÃO	Ensino Fundamental	361
PROGRAMA	GESTÕES P/ DESEN. HUMANO NAS ÁREAS DE EDUCAÇÃO	0005

TIPOS DE AÇÕES GOVERNAMENTAIS

ATIVIDADE	CÓDIGO
SENTENCAS JUDICIAIS	0.005

META FÍSICA PARA O EXERCÍCIO

Produto	Unidade de Medida	Quantidade	Localizador
Inversões financeiras	PERC - Percentual	100,00	Município

CUSTO FINANCEIRO PARA O EXERCÍCIO 22.050,00



ESTADO DE SÃO PAULO
PREFEITURA MUNICIPAL CUNHA

ANEXO VI - PLANEJAMENTO ORÇAMENTÁRIO - LDO
UNIDADES EXECUTORAS E AÇÕES VOLTADAS AO DESENVOLVIMENTO DO PROGRAMA

EXERCÍCIO 2027		CÓDIGO
UNIDADE EXECUTORA	SETOR DE ENSINO FUNDAMENTAL	04.001
FUNÇÃO	Educação	12
SUBFUNÇÃO	Ensino Fundamental	361
PROGRAMA	GESTÕES P/ DESEN. HUMANO NAS ÁREAS DE EDUCAÇÃO	0005

TIPOS DE AÇÕES GOVERNAMENTAIS

ATIVIDADE	CÓDIGO
TRANSPORTE DE ALUNOS - ENSINO FUNDAMENTAL	2.012

META FÍSICA PARA O EXERCÍCIO

Produto	Unidade de Medida	Quantidade	Localizador
Ações de Caráter Continuado	PERC - Percentual	100,00	Município

CUSTO FINANCEIRO PARA O EXERCÍCIO	19.993.050,00
--	---------------



ESTADO DE SÃO PAULO
PREFEITURA MUNICIPAL CUNHA

ANEXO VI - PLANEJAMENTO ORÇAMENTÁRIO - LDO
UNIDADES EXECUTORAS E AÇÕES VOLTADAS AO DESENVOLVIMENTO DO PROGRAMA

EXERCÍCIO 2027		CÓDIGO
UNIDADE EXECUTORA	SETOR DE ENSINO FUNDAMENTAL	04.001
FUNÇÃO	Educação	12
SUBFUNÇÃO	Ensino Fundamental	361
PROGRAMA	GESTÕES P/ DESEN. HUMANO NAS ÁREAS DE EDUCAÇÃO	0005

TIPOS DE AÇÕES GOVERNAMENTAIS

ATIVIDADE	CÓDIGO
TRANSPORTE DE ALUNOS -PNATE	2.013

META FÍSICA PARA O EXERCÍCIO

Produto	Unidade de Medida	Quantidade	Localizador
Ações de Caráter Continuado	PERC - Percentual	100,00	Município

CUSTO FINANCEIRO PARA O EXERCÍCIO 240.450,00

**ESTADO DE SÃO PAULO**
PREFEITURA MUNICIPAL CUNHA**ANEXO VI - PLANEJAMENTO ORÇAMENTÁRIO - LDO**
UNIDADES EXECUTORAS E AÇÕES VOLTADAS AO DESENVOLVIMENTO DO PROGRAMA**EXERCÍCIO 2027****CÓDIGO**

UNIDADE EXECUTORA	SETOR DO FUNDEB	04.002
FUNÇÃO	Educação	12
SUBFUNÇÃO	Ensino Fundamental	361
PROGRAMA	GESTÕES P/ DESEN. HUMANO NAS ÁREAS DE EDUCAÇÃO	0005

TIPOS DE AÇÕES GOVERNAMENTAIS**ATIVIDADE****CÓDIGO**

MANUTENÇÃO DE GESTÕES PARA O DESENVOLVIMENTO NA ÁREA DE ENSINO BÁSICO -	2.015
---	-------

META FÍSICA PARA O EXERCÍCIO

Produto	Unidade de Medida	Quantidade	Localizador
Ações de Caráter Continuado	PERC - Percentual	100,00	Município

CUSTO FINANCEIRO PARA O EXERCÍCIO

165.375,00



ESTADO DE SÃO PAULO
PREFEITURA MUNICIPAL CUNHA

ANEXO VI - PLANEJAMENTO ORÇAMENTÁRIO - LDO
UNIDADES EXECUTORAS E AÇÕES VOLTADAS AO DESENVOLVIMENTO DO PROGRAMA

EXERCÍCIO 2027

		CÓDIGO
UNIDADE EXECUTORA	SETOR DO FUNDEB	04.002
FUNÇÃO	Educação	12
SUBFUNÇÃO	Ensino Fundamental	361
PROGRAMA	GESTÕES P/ DESEN. HUMANO NAS ÁREAS DE EDUCAÇÃO	0005

TIPOS DE AÇÕES GOVERNAMENTAIS

ATIVIDADE	CÓDIGO
MANUTENÇÃO DE GESTÕES PARA O DESENVOLVIMENTO NA ÁREA DE ENSINO BÁSICO -	2.014

META FÍSICA PARA O EXERCÍCIO

Produto	Unidade de Medida	Quantidade	Localizador
Ações de Caráter Continuado	PERC - Percentual	100,00	Município

CUSTO FINANCEIRO PARA O EXERCÍCIO	9.337.461,00
--	--------------

**ESTADO DE SÃO PAULO**
PREFEITURA MUNICIPAL CUNHA**ANEXO VI - PLANEJAMENTO ORÇAMENTÁRIO - LDO**
UNIDADES EXECUTORAS E AÇÕES VOLTADAS AO DESENVOLVIMENTO DO PROGRAMA

EXERCÍCIO 2027		CÓDIGO
UNIDADE EXECUTORA	SETOR DO FUNDEB	04.002
FUNÇÃO	Educação	12
SUBFUNÇÃO	Ensino Fundamental	361
PROGRAMA	GESTÕES P/ DESEN. HUMANO NAS ÁREAS DE EDUCAÇÃO	0005

TIPOS DE AÇÕES GOVERNAMENTAIS

ATIVIDADE	CÓDIGO
MANUTENÇÃO DO FUNDEB 70% -EI - PRE-ESCOLA	2.016

META FÍSICA PARA O EXERCÍCIO

Produto	Unidade de Medida	Quantidade	Localizador
Ações de Caráter Continuado	PERC - Percentual	100,00	Município

CUSTO FINANCEIRO PARA O EXERCÍCIO	1.405.687,50
--	--------------



ESTADO DE SÃO PAULO
PREFEITURA MUNICIPAL CUNHA

ANEXO VI - PLANEJAMENTO ORÇAMENTÁRIO - LDO
UNIDADES EXECUTORAS E AÇÕES VOLTADAS AO DESENVOLVIMENTO DO PROGRAMA

EXERCÍCIO 2027

CÓDIGO

UNIDADE EXECUTORA	SETOR DO FUNDEB	04.002
FUNÇÃO	Educação	12
SUBFUNÇÃO	Ensino Fundamental	361
PROGRAMA	GESTÕES P/ DESEN. HUMANO NAS ÁREAS DE EDUCAÇÃO	0005

TIPOS DE AÇÕES GOVERNAMENTAIS

ATIVIDADE

CÓDIGO

INVESTIMENTOS NO FUNDEB - FUNDAMENTAL	1.007
---------------------------------------	-------

META FÍSICA PARA O EXERCÍCIO

Produto	Unidade de Medida	Quantidade	Localizador
Aquisição de Móveis e Equipamentos	PERC - Percentual	100,00	Município

CUSTO FINANCEIRO PARA O EXERCÍCIO

10.500,00

**ESTADO DE SÃO PAULO**
PREFEITURA MUNICIPAL CUNHA**ANEXO VI - PLANEJAMENTO ORÇAMENTÁRIO - LDO**
UNIDADES EXECUTORAS E AÇÕES VOLTADAS AO DESENVOLVIMENTO DO PROGRAMA**EXERCÍCIO 2027****CÓDIGO**

UNIDADE EXECUTORA	SETOR DO FUNDEB	04.002
FUNÇÃO	Educação	12
SUBFUNÇÃO	Ensino Fundamental	361
PROGRAMA	GESTÕES P/ DESEN. HUMANO NAS ÁREAS DE EDUCAÇÃO	0005

TIPOS DE AÇÕES GOVERNAMENTAIS**ATIVIDADE****CÓDIGO**

MANUTENÇÃO DO FUNDEB 70% -EI - CRECHE	2.017
---------------------------------------	-------

META FÍSICA PARA O EXERCÍCIO

Produto	Unidade de Medida	Quantidade	Localizador
Ações de Caráter Continuado	PERC - Percentual	100,00	Município

CUSTO FINANCEIRO PARA O EXERCÍCIO

2.917.876,50



ESTADO DE SÃO PAULO
PREFEITURA MUNICIPAL CUNHA

ANEXO VI - PLANEJAMENTO ORÇAMENTÁRIO - LDO
UNIDADES EXECUTORAS E AÇÕES VOLTADAS AO DESENVOLVIMENTO DO PROGRAMA

EXERCÍCIO 2027

CÓDIGO

UNIDADE EXECUTORA	SETOR DO ENSINO INFANTIL	04.003
FUNÇÃO	Educação	12
SUBFUNÇÃO	Educação Infantil	365
PROGRAMA	GESTÕES P/ DESEN. HUMANO NAS ÁREAS DE EDUCAÇÃO	0005

TIPOS DE AÇÕES GOVERNAMENTAIS

ATIVIDADE

CÓDIGO

INVESTIMENTOS NO SETOR DO ENSINO INFANTIL - CRECHE	1.008
--	-------

META FÍSICA PARA O EXERCÍCIO

Produto	Unidade de Medida	Quantidade	Localizador
Aquisição de Móveis e Equipamentos	PERC - Percentual	100,00	Município

CUSTO FINANCEIRO PARA O EXERCÍCIO

15.750,00



ESTADO DE SÃO PAULO
PREFEITURA MUNICIPAL CUNHA

ANEXO VI - PLANEJAMENTO ORÇAMENTÁRIO - LDO
UNIDADES EXECUTORAS E AÇÕES VOLTADAS AO DESENVOLVIMENTO DO PROGRAMA

EXERCÍCIO 2027

CÓDIGO

UNIDADE EXECUTORA	SETOR DO ENSINO INFANTIL	04.003
FUNÇÃO	Educação	12
SUBFUNÇÃO	Educação Infantil	365
PROGRAMA	GESTÕES P/ DESEN. HUMANO NAS ÁREAS DE EDUCAÇÃO	0005

TIPOS DE AÇÕES GOVERNAMENTAIS

ATIVIDADE

CÓDIGO

MANUTENÇÃO DE GESTÕES PARA O DESENVOLVIMENTO DE ENSINO INFANTIL - CRECHE	2.018
--	-------

META FÍSICA PARA O EXERCÍCIO

Produto	Unidade de Medida	Quantidade	Localizador
Ações de Caráter Continuado	PERC - Percentual	100,00	Município

CUSTO FINANCEIRO PARA O EXERCÍCIO

646.747,50



ESTADO DE SÃO PAULO
PREFEITURA MUNICIPAL CUNHA

ANEXO VI - PLANEJAMENTO ORÇAMENTÁRIO - LDO
UNIDADES EXECUTORAS E AÇÕES VOLTADAS AO DESENVOLVIMENTO DO PROGRAMA

EXERCÍCIO 2027		CÓDIGO
UNIDADE EXECUTORA	SETOR DO ENSINO INFANTIL	04.003
FUNÇÃO	Educação	12
SUBFUNÇÃO	Educação Infantil	365
PROGRAMA	GESTÕES P/ DESEN. HUMANO NAS ÁREAS DE EDUCAÇÃO	0005

TIPOS DE AÇÕES GOVERNAMENTAIS

ATIVIDADE	CÓDIGO
MANUTENÇÃO DE GESTÕES PARA O DESENVOLVIMENTO DE ENSINO INFANTIL - PRÉ-ESCOLA	2.019

META FÍSICA PARA O EXERCÍCIO

Produto	Unidade de Medida	Quantidade	Localizador
Ações de Caráter Continuado	PERC - Percentual	100,00	Município

CUSTO FINANCEIRO PARA O EXERCÍCIO 430.027,50



ESTADO DE SÃO PAULO
PREFEITURA MUNICIPAL CUNHA

ANEXO VI - PLANEJAMENTO ORÇAMENTÁRIO - LDO
UNIDADES EXECUTORAS E AÇÕES VOLTADAS AO DESENVOLVIMENTO DO PROGRAMA

EXERCÍCIO 2027		CÓDIGO
UNIDADE EXECUTORA	SETOR DE ENSINO ESPECIAL	04.004
FUNÇÃO	Educação	12
SUBFUNÇÃO	Educação Especial	367
PROGRAMA	GESTÕES P/ DESEN. HUMANO NAS ÁREAS DE EDUCAÇÃO	0005

TIPOS DE AÇÕES GOVERNAMENTAIS

ATIVIDADE	CÓDIGO
MANUTENÇÃO PARA O DESENVOLVIMENTO DO ENSINO ESPECIAL	2.020

META FÍSICA PARA O EXERCÍCIO

Produto	Unidade de Medida	Quantidade	Localizador
Ações de Caráter Continuado	PERC - Percentual	100,00	Município

CUSTO FINANCEIRO PARA O EXERCÍCIO	414.750,00
--	-------------------



ESTADO DE SÃO PAULO
PREFEITURA MUNICIPAL CUNHA

ANEXO VI - PLANEJAMENTO ORÇAMENTÁRIO - LDO
UNIDADES EXECUTORAS E AÇÕES VOLTADAS AO DESENVOLVIMENTO DO PROGRAMA

EXERCÍCIO 2027		CÓDIGO
UNIDADE EXECUTORA	SETOR DE MERENDA ESCOLAR	04.005
FUNÇÃO	Educação	12
SUBFUNÇÃO	Alimentação e Nutrição	306
PROGRAMA	GESTÕES P/ DESEN. HUMANO NAS ÁREAS DE EDUCAÇÃO	0005

TIPOS DE AÇÕES GOVERNAMENTAIS

ATIVIDADE	CÓDIGO
MANUTENÇÃO DE AÇÕES DESTINADAS A MERENDA ESCOLAR	2.021

META FÍSICA PARA O EXERCÍCIO

Produto	Unidade de Medida	Quantidade	Localizador
Ações de Caráter Continuado	PERC - Percentual	100,00	Município

CUSTO FINANCEIRO PARA O EXERCÍCIO	2.259.600,00
--	--------------



ESTADO DE SÃO PAULO
PREFEITURA MUNICIPAL CUNHA

ANEXO VI - PLANEJAMENTO ORÇAMENTÁRIO - LDO
UNIDADES EXECUTORAS E AÇÕES VOLTADAS AO DESENVOLVIMENTO DO PROGRAMA

EXERCÍCIO 2027

CÓDIGO

UNIDADE EXECUTORA	SETOR DE MERENDA ESCOLAR	04.005
FUNÇÃO	Educação	12
SUBFUNÇÃO	Alimentação e Nutrição	306
PROGRAMA	GESTÕES P/ DESEN. HUMANO NAS ÁREAS DE EDUCAÇÃO	0005

TIPOS DE AÇÕES GOVERNAMENTAIS

ATIVIDADE

CÓDIGO

EQUIPAMENTOS E UTENSÍLIOS DESTINADOS AO SETOR DE MERENDA ESCOLAR	1.009
--	-------

META FÍSICA PARA O EXERCÍCIO

Produto	Unidade de Medida	Quantidade	Localizador
Aquisição de Móveis e Equipamentos	PERC - Percentual	100,00	Município

CUSTO FINANCEIRO PARA O EXERCÍCIO

10.500,00



ESTADO DE SÃO PAULO
PREFEITURA MUNICIPAL CUNHA

ANEXO VI - PLANEJAMENTO ORÇAMENTÁRIO - LDO
UNIDADES EXECUTORAS E AÇÕES VOLTADAS AO DESENVOLVIMENTO DO PROGRAMA

EXERCÍCIO		CÓDIGO
2027		
UNIDADE EXECUTORA	SETOR DE MERENDA ESCOLAR	04.005
FUNÇÃO	Educação	12
SUBFUNÇÃO	Alimentação e Nutrição	306
PROGRAMA	GESTÕES P/ DESEN. HUMANO NAS ÁREAS DE EDUCAÇÃO	0005

TIPOS DE AÇÕES GOVERNAMENTAIS

ATIVIDADE	CÓDIGO
MANUTENÇÃO DE AÇÕES DESTINADAS A MERENDA ESCOLAR - PNAE	2.022

META FÍSICA PARA O EXERCÍCIO

Produto	Unidade de Medida	Quantidade	Localizador
Ações de Caráter Continuado	PERC - Percentual	100,00	Município

CUSTO FINANCEIRO PARA O EXERCÍCIO	893.025,00
--	------------



ESTADO DE SÃO PAULO
PREFEITURA MUNICIPAL CUNHA

ANEXO VI - PLANEJAMENTO ORÇAMENTÁRIO - LDO
UNIDADES EXECUTORAS E AÇÕES VOLTADAS AO DESENVOLVIMENTO DO PROGRAMA

EXERCÍCIO 2027		CÓDIGO
UNIDADE EXECUTORA	FUNDO MUNICIPAL DE SAÚDE	05.001
FUNÇÃO	Saúde	10
SUBFUNÇÃO	Atenção Básica	301
PROGRAMA	PROG. DEST. DESENV. SUST, QUALID DE VIDA E SAÚDE	0006

TIPOS DE AÇÕES GOVERNAMENTAIS

ATIVIDADE	CÓDIGO
MANUTENÇÃO DE AÇÕES RELACIONADAS A ATENÇÃO ESPECIALIZADA	2.025

META FÍSICA PARA O EXERCÍCIO

Produto	Unidade de Medida	Quantidade	Localizador
Ações de Caráter Continuado	PERC - Percentual	100,00	Município

CUSTO FINANCEIRO PARA O EXERCÍCIO	3.105.637,50
--	--------------



ESTADO DE SÃO PAULO
PREFEITURA MUNICIPAL CUNHA

ANEXO VI - PLANEJAMENTO ORÇAMENTÁRIO - LDO
UNIDADES EXECUTORAS E AÇÕES VOLTADAS AO DESENVOLVIMENTO DO PROGRAMA

EXERCÍCIO 2027

CÓDIGO

UNIDADE EXECUTORA	FUNDO MUNICIPAL DE SAÚDE	05.001
FUNÇÃO	Saúde	10
SUBFUNÇÃO	Atenção Básica	301
PROGRAMA	PROG. DEST. DESENV. SUST, QUALID DE VIDA E SAÚDE	0006

TIPOS DE AÇÕES GOVERNAMENTAIS

ATIVIDADE

CÓDIGO

INVESTIMENTOS NO SETOR DE SAÚDE	1.010
---------------------------------	-------

META FÍSICA PARA O EXERCÍCIO

Produto	Unidade de Medida	Quantidade	Localizador
Investimentos	PERC - Percentual	100,00	Município

CUSTO FINANCEIRO PARA O EXERCÍCIO

255.150,00



ESTADO DE SÃO PAULO
PREFEITURA MUNICIPAL CUNHA

ANEXO VI - PLANEJAMENTO ORÇAMENTÁRIO - LDO
UNIDADES EXECUTORAS E AÇÕES VOLTADAS AO DESENVOLVIMENTO DO PROGRAMA

EXERCÍCIO 2027		CÓDIGO
UNIDADE EXECUTORA	FUNDO MUNICIPAL DE SAÚDE	05.001
FUNÇÃO	Saúde	10
SUBFUNÇÃO	Atenção Básica	301
PROGRAMA	PROG. DEST. DESENV. SUST, QUALID DE VIDA E SAÚDE	0006

TIPOS DE AÇÕES GOVERNAMENTAIS

ATIVIDADE	CÓDIGO
MANUTENÇÃO DE AÇÕES RELACIONADAS A ASSISTÊNCIA FARMACÊUTICA	2.027

META FÍSICA PARA O EXERCÍCIO

Produto	Unidade de Medida	Quantidade	Localizador
Ações de Caráter Continuado	PERC - Percentual	100,00	Município

CUSTO FINANCEIRO PARA O EXERCÍCIO 126.000,00



ESTADO DE SÃO PAULO
PREFEITURA MUNICIPAL CUNHA

ANEXO VI - PLANEJAMENTO ORÇAMENTÁRIO - LDO
UNIDADES EXECUTORAS E AÇÕES VOLTADAS AO DESENVOLVIMENTO DO PROGRAMA

EXERCÍCIO 2027		CÓDIGO
UNIDADE EXECUTORA	FUNDO MUNICIPAL DE SAÚDE	05.001
FUNÇÃO	Saúde	10
SUBFUNÇÃO	Atenção Básica	301
PROGRAMA	PROG. DEST. DESENV. SUST, QUALID DE VIDA E SAÚDE	0006

TIPOS DE AÇÕES GOVERNAMENTAIS

ATIVIDADE	CÓDIGO
MANUTENÇÃO DE AÇÕES RELACIONADAS A GESTÃO DO SUS	2.029

META FÍSICA PARA O EXERCÍCIO

Produto	Unidade de Medida	Quantidade	Localizador
Ações de Caráter Continuado	PERC - Percentual	100,00	Município

CUSTO FINANCEIRO PARA O EXERCÍCIO	504.000,00
--	------------



ESTADO DE SÃO PAULO
PREFEITURA MUNICIPAL CUNHA

ANEXO VI - PLANEJAMENTO ORÇAMENTÁRIO - LDO
UNIDADES EXECUTORAS E AÇÕES VOLTADAS AO DESENVOLVIMENTO DO PROGRAMA

EXERCÍCIO 2027		CÓDIGO
UNIDADE EXECUTORA	FUNDO MUNICIPAL DE SAÚDE	05.001
FUNÇÃO	Saúde	10
SUBFUNÇÃO	Atenção Básica	301
PROGRAMA	PROG. DEST. DESENV. SUST, QUALID DE VIDA E SAÚDE	0006

TIPOS DE AÇÕES GOVERNAMENTAIS

ATIVIDADE	CÓDIGO
MANUTENÇÃO DA ATENÇÃO BÁSICA - PROGRAMAS DO ESTADO	2.028

META FÍSICA PARA O EXERCÍCIO

Produto	Unidade de Medida	Quantidade	Localizador
Ações de Caráter Continuado	PERC - Percentual	100,00	Município

CUSTO FINANCEIRO PARA O EXERCÍCIO	218.400,00
--	------------



ESTADO DE SÃO PAULO
PREFEITURA MUNICIPAL CUNHA

ANEXO VI - PLANEJAMENTO ORÇAMENTÁRIO - LDO
UNIDADES EXECUTORAS E AÇÕES VOLTADAS AO DESENVOLVIMENTO DO PROGRAMA

EXERCÍCIO		CÓDIGO
2027		
UNIDADE EXECUTORA	FUNDO MUNICIPAL DE SAÚDE	05.001
FUNÇÃO	Saúde	10
SUBFUNÇÃO	Atenção Básica	301
PROGRAMA	PROG. DEST. DESENV. SUST, QUALID DE VIDA E SAÚDE	0006

TIPOS DE AÇÕES GOVERNAMENTAIS

ATIVIDADE	CÓDIGO
MANUTENÇÃO DE AÇÕES RELACIONADAS A ATENÇÃO PRIMÁRIA	2.024

META FÍSICA PARA O EXERCÍCIO

Produto	Unidade de Medida	Quantidade	Localizador
Ações de Caráter Continuado	PERC - Percentual	100,00	Município

CUSTO FINANCEIRO PARA O EXERCÍCIO	5.018.685,00
--	--------------

**ESTADO DE SÃO PAULO**
PREFEITURA MUNICIPAL CUNHA**ANEXO VI - PLANEJAMENTO ORÇAMENTÁRIO - LDO**
UNIDADES EXECUTORAS E AÇÕES VOLTADAS AO DESENVOLVIMENTO DO PROGRAMA

EXERCÍCIO 2027		CÓDIGO
UNIDADE EXECUTORA	FUNDO MUNICIPAL DE SAÚDE	05.001
FUNÇÃO	Saúde	10
SUBFUNÇÃO	Atenção Básica	301
PROGRAMA	PROG. DEST. DESENV. SUST, QUALID DE VIDA E SAÚDE	0006

TIPOS DE AÇÕES GOVERNAMENTAIS

ATIVIDADE	CÓDIGO
MANUTENÇÃO DE AÇÕES RELACIONADAS A VIGILÂNCIA EM SAÚDE	2.026

META FÍSICA PARA O EXERCÍCIO

Produto	Unidade de Medida	Quantidade	Localizador
Ações de Caráter Continuado	PERC - Percentual	100,00	Município

CUSTO FINANCEIRO PARA O EXERCÍCIO	145.950,00
--	------------

**ESTADO DE SÃO PAULO**
PREFEITURA MUNICIPAL CUNHA**ANEXO VI - PLANEJAMENTO ORÇAMENTÁRIO - LDO**
UNIDADES EXECUTORAS E AÇÕES VOLTADAS AO DESENVOLVIMENTO DO PROGRAMA

EXERCÍCIO 2027		CÓDIGO
UNIDADE EXECUTORA	FUNDO MUNICIPAL DE SAÚDE	05.001
FUNÇÃO	Saúde	10
SUBFUNÇÃO	Atenção Básica	301
PROGRAMA	PROG. DEST. DESENV. SUST, QUALID DE VIDA E SAÚDE	0006

TIPOS DE AÇÕES GOVERNAMENTAIS

ATIVIDADE	CÓDIGO
MANUTENÇÃO DE AÇÕES RELACIONADAS COM DESENV SUSTENTÁVEL, QUALIDADE DE VIDA,	2.023

META FÍSICA PARA O EXERCÍCIO

Produto	Unidade de Medida	Quantidade	Localizador
Ações de Caráter Continuado	PERC - Percentual	100,00	Município

CUSTO FINANCEIRO PARA O EXERCÍCIO 17.075.572,50

**ESTADO DE SÃO PAULO**
PREFEITURA MUNICIPAL CUNHA**ANEXO VI - PLANEJAMENTO ORÇAMENTÁRIO - LDO**
UNIDADES EXECUTORAS E AÇÕES VOLTADAS AO DESENVOLVIMENTO DO PROGRAMA

EXERCÍCIO 2027		CÓDIGO
UNIDADE EXECUTORA	FUNDO MUNICIPAL DE SAÚDE	05.001
FUNÇÃO	Saúde	10
SUBFUNÇÃO	Atenção Básica	301
PROGRAMA	PROG. DEST. DESENV. SUST, QUALID DE VIDA E SAÚDE	0006

TIPOS DE AÇÕES GOVERNAMENTAIS

ATIVIDADE	CÓDIGO
SENTENCAS JUDICIAIS	0.006

META FÍSICA PARA O EXERCÍCIO

Produto	Unidade de Medida	Quantidade	Localizador
Inversões financeiras	PERC - Percentual	100,00	Município

CUSTO FINANCEIRO PARA O EXERCÍCIO 22.050,00



ESTADO DE SÃO PAULO
PREFEITURA MUNICIPAL CUNHA

ANEXO VI - PLANEJAMENTO ORÇAMENTÁRIO - LDO
UNIDADES EXECUTORAS E AÇÕES VOLTADAS AO DESENVOLVIMENTO DO PROGRAMA

EXERCÍCIO 2027		CÓDIGO
UNIDADE EXECUTORA	FUNDO MUNICIPAL DE ASSISTÊNCIA SOCIAL	06.001
FUNÇÃO	Assistência Social	08
SUBFUNÇÃO	Administração Geral	122
PROGRAMA	IMPLEMENTO DAS AÇÕES DESTINADOS AO DESEN. SOCIAL	0007

TIPOS DE AÇÕES GOVERNAMENTAIS

ATIVIDADE	CÓDIGO
INVESTIMENTOS DO PROGRAMA BOLSA FAMÍLIA E CADASTRO ÚNICO	1.013

META FÍSICA PARA O EXERCÍCIO

Produto	Unidade de Medida	Quantidade	Localizador
Investimentos	PERC - Percentual	100,00	Município

CUSTO FINANCEIRO PARA O EXERCÍCIO	11.000,00
--	-----------



ESTADO DE SÃO PAULO
PREFEITURA MUNICIPAL CUNHA

ANEXO VI - PLANEJAMENTO ORÇAMENTÁRIO - LDO
UNIDADES EXECUTORAS E AÇÕES VOLTADAS AO DESENVOLVIMENTO DO PROGRAMA

EXERCÍCIO 2027		CÓDIGO
UNIDADE EXECUTORA	FUNDO MUNICIPAL DE ASSISTÊNCIA SOCIAL	06.001
FUNÇÃO	Assistência Social	08
SUBFUNÇÃO	SERVIÇOS SOCIOASSISTENCIAIS	245
PROGRAMA	IMPLEMENTO DAS AÇÕES DESTINADOS AO DESEN. SOCIAL	0007

TIPOS DE AÇÕES GOVERNAMENTAIS

ATIVIDADE	CÓDIGO
MANUTENÇÃO DA PROTEÇÃO SOCIAL BÁSICA ESTADUAL	2.036

META FÍSICA PARA O EXERCÍCIO

Produto	Unidade de Medida	Quantidade	Localizador
Ações de Caráter Continuado	PERC - Percentual	100,00	Município
CUSTO FINANCEIRO PARA O EXERCÍCIO			106.050,00



ESTADO DE SÃO PAULO
PREFEITURA MUNICIPAL CUNHA

ANEXO VI - PLANEJAMENTO ORÇAMENTÁRIO - LDO
UNIDADES EXECUTORAS E AÇÕES VOLTADAS AO DESENVOLVIMENTO DO PROGRAMA

EXERCÍCIO 2027		CÓDIGO
UNIDADE EXECUTORA	FUNDO MUNICIPAL DE ASSISTÊNCIA SOCIAL	06.001
FUNÇÃO	Assistência Social	08
SUBFUNÇÃO	SERVIÇOS SOCIOASSISTENCIAIS	245
PROGRAMA	IMPLEMENTO DAS AÇÕES DESTINADOS AO DESEN. SOCIAL	0007

TIPOS DE AÇÕES GOVERNAMENTAIS

ATIVIDADE	CÓDIGO
MANUTENÇÃO DA PROTEÇÃO SOCIAL ESPECIAL DE MÉDIA E ALTA COMPLEXIDADE (MAC)	2.055

META FÍSICA PARA O EXERCÍCIO

Produto	Unidade de Medida	Quantidade	Localizador
Ações de Caráter Continuado	PERC - Percentual	100,00	Município

CUSTO FINANCEIRO PARA O EXERCÍCIO	129.150,00
--	------------



ESTADO DE SÃO PAULO
PREFEITURA MUNICIPAL CUNHA

ANEXO VI - PLANEJAMENTO ORÇAMENTÁRIO - LDO
UNIDADES EXECUTORAS E AÇÕES VOLTADAS AO DESENVOLVIMENTO DO PROGRAMA

EXERCÍCIO 2027		CÓDIGO
UNIDADE EXECUTORA	FUNDO MUNICIPAL DE ASSISTÊNCIA SOCIAL	06.001
FUNÇÃO	Assistência Social	08
SUBFUNÇÃO	Administração Geral	122
PROGRAMA	IMPLEMENTO DAS AÇÕES DESTINADOS AO DESEN. SOCIAL	0007

TIPOS DE AÇÕES GOVERNAMENTAIS

ATIVIDADE	CÓDIGO
MANUTENÇÃO DO FUNDO MUNICIPAL DE ASSISTÊNCIA SOCIAL	2.031

META FÍSICA PARA O EXERCÍCIO

Produto	Unidade de Medida	Quantidade	Localizador
Ações de Caráter Continuado	PERC - Percentual	100,00	Município

CUSTO FINANCEIRO PARA O EXERCÍCIO	750.225,00
--	------------



ESTADO DE SÃO PAULO
PREFEITURA MUNICIPAL CUNHA

ANEXO VI - PLANEJAMENTO ORÇAMENTÁRIO - LDO
UNIDADES EXECUTORAS E AÇÕES VOLTADAS AO DESENVOLVIMENTO DO PROGRAMA

EXERCÍCIO 2027		CÓDIGO
UNIDADE EXECUTORA	FUNDO MUNICIPAL DE ASSISTÊNCIA SOCIAL	06.001
FUNÇÃO	Assistência Social	08
SUBFUNÇÃO	Administração Geral	122
PROGRAMA	IMPLEMENTO DAS AÇÕES DESTINADOS AO DESEN. SOCIAL	0007

TIPOS DE AÇÕES GOVERNAMENTAIS

ATIVIDADE	CÓDIGO
BLOCO DE GESTÃO DO PROGRAMA BOLSA FAMÍLIA E CADASTRO ÚNICO	2.038

META FÍSICA PARA O EXERCÍCIO

Produto	Unidade de Medida	Quantidade	Localizador
Ações de Caráter Continuado	PERC - Percentual	100,00	Município

CUSTO FINANCEIRO PARA O EXERCÍCIO	118.230,00
--	------------

**ESTADO DE SÃO PAULO**
PREFEITURA MUNICIPAL CUNHA**ANEXO VI - PLANEJAMENTO ORÇAMENTÁRIO - LDO**
UNIDADES EXECUTORAS E AÇÕES VOLTADAS AO DESENVOLVIMENTO DO PROGRAMA

EXERCÍCIO 2027		CÓDIGO
UNIDADE EXECUTORA	FUNDO MUNICIPAL DE ASSISTÊNCIA SOCIAL	06.001
FUNÇÃO	Assistência Social	08
SUBFUNÇÃO	Assistência Comunitária	244
PROGRAMA	IMPLEMENTO DAS AÇÕES DESTINADOS AO DESEN. SOCIAL	0007

TIPOS DE AÇÕES GOVERNAMENTAIS

ATIVIDADE	CÓDIGO
GESTÃO DE BENEFÍCIOS EVENTUAIS ESTADUAIS	2.035

META FÍSICA PARA O EXERCÍCIO

Produto	Unidade de Medida	Quantidade	Localizador
Ações de Caráter Continuado	PERC - Percentual	100,00	Município
CUSTO FINANCEIRO PARA O EXERCÍCIO			28.000,00



ESTADO DE SÃO PAULO
PREFEITURA MUNICIPAL CUNHA

ANEXO VI - PLANEJAMENTO ORÇAMENTÁRIO - LDO
UNIDADES EXECUTORAS E AÇÕES VOLTADAS AO DESENVOLVIMENTO DO PROGRAMA

EXERCÍCIO 2027		CÓDIGO
UNIDADE EXECUTORA	FUNDO MUNICIPAL DE ASSISTÊNCIA SOCIAL	06.001
FUNÇÃO	Assistência Social	08
SUBFUNÇÃO	SERVIÇOS SOCIOASSISTENCIAIS	245
PROGRAMA	IMPLEMENTO DAS AÇÕES DESTINADOS AO DESEN. SOCIAL	0007

TIPOS DE AÇÕES GOVERNAMENTAIS

ATIVIDADE	CÓDIGO
MANUTENÇÃO DA PROTEÇÃO BÁSICA - MUNICIPAL	2.032

META FÍSICA PARA O EXERCÍCIO

Produto	Unidade de Medida	Quantidade	Localizador
Ações de Caráter Continuado	PERC - Percentual	100,00	Município

CUSTO FINANCEIRO PARA O EXERCÍCIO	1.111.425,00
--	--------------



ESTADO DE SÃO PAULO
PREFEITURA MUNICIPAL CUNHA

ANEXO VI - PLANEJAMENTO ORÇAMENTÁRIO - LDO
UNIDADES EXECUTORAS E AÇÕES VOLTADAS AO DESENVOLVIMENTO DO PROGRAMA

EXERCÍCIO 2027		CÓDIGO
UNIDADE EXECUTORA	FUNDO MUNICIPAL DE ASSISTÊNCIA SOCIAL	06.001
FUNÇÃO	Assistência Social	08
SUBFUNÇÃO	Assistência Comunitária	244
PROGRAMA	IMPLEMENTO DAS AÇÕES DESTINADOS AO DESEN. SOCIAL	0007

TIPOS DE AÇÕES GOVERNAMENTAIS

ATIVIDADE	CÓDIGO
GESTÃO DE BENEFÍCIOS EVENTUAIS	2.034

META FÍSICA PARA O EXERCÍCIO

Produto	Unidade de Medida	Quantidade	Localizador
Ações de Caráter Continuado	PERC - Percentual	100,00	Município
CUSTO FINANCEIRO PARA O EXERCÍCIO			419.000,00



ESTADO DE SÃO PAULO
PREFEITURA MUNICIPAL CUNHA

ANEXO VI - PLANEJAMENTO ORÇAMENTÁRIO - LDO
UNIDADES EXECUTORAS E AÇÕES VOLTADAS AO DESENVOLVIMENTO DO PROGRAMA

EXERCÍCIO 2027		CÓDIGO
UNIDADE EXECUTORA	FUNDO MUNICIPAL DE ASSISTÊNCIA SOCIAL	06.001
FUNÇÃO	Assistência Social	08
SUBFUNÇÃO	Assistência Comunitária	244
PROGRAMA	IMPLEMENTO DAS AÇÕES DESTINADOS AO DESEN. SOCIAL	0007

TIPOS DE AÇÕES GOVERNAMENTAIS

ATIVIDADE	CÓDIGO
INVESTIMENTOS DA GESTÃO ADMINISTRATIVA DO FUNDO DE ASSISTÊNCIA SOCIAL	1.025

META FÍSICA PARA O EXERCÍCIO

Produto	Unidade de Medida	Quantidade	Localizador
Investimentos	PERC - Percentual	100,00	Município

CUSTO FINANCEIRO PARA O EXERCÍCIO 5.200,00



ESTADO DE SÃO PAULO
PREFEITURA MUNICIPAL CUNHA

ANEXO VI - PLANEJAMENTO ORÇAMENTÁRIO - LDO
UNIDADES EXECUTORAS E AÇÕES VOLTADAS AO DESENVOLVIMENTO DO PROGRAMA

EXERCÍCIO 2027		CÓDIGO
UNIDADE EXECUTORA	FUNDO MUNICIPAL DE ASSISTÊNCIA SOCIAL	06.001
FUNÇÃO	Assistência Social	08
SUBFUNÇÃO	SERVIÇOS SOCIOASSISTENCIAIS	245
PROGRAMA	IMPLEMENTO DAS AÇÕES DESTINADOS AO DESEN. SOCIAL	0007

TIPOS DE AÇÕES GOVERNAMENTAIS

ATIVIDADE	CÓDIGO
INVESTIMENTOS DA PROTEÇÃO SOCIAL BÁSICA - FEDERAL	1.028

META FÍSICA PARA O EXERCÍCIO

Produto	Unidade de Medida	Quantidade	Localizador
Investimentos	PERC - Percentual	100,00	Município

CUSTO FINANCEIRO PARA O EXERCÍCIO	15.700,00
--	-----------



ESTADO DE SÃO PAULO
PREFEITURA MUNICIPAL CUNHA

ANEXO VI - PLANEJAMENTO ORÇAMENTÁRIO - LDO
UNIDADES EXECUTORAS E AÇÕES VOLTADAS AO DESENVOLVIMENTO DO PROGRAMA

EXERCÍCIO 2027		CÓDIGO
UNIDADE EXECUTORA	FUNDO MUNICIPAL DE ASSISTÊNCIA SOCIAL	06.001
FUNÇÃO	Assistência Social	08
SUBFUNÇÃO	SERVIÇOS SOCIOASSISTENCIAIS	245
PROGRAMA	IMPLEMENTO DAS AÇÕES DESTINADOS AO DESEN. SOCIAL	0007

TIPOS DE AÇÕES GOVERNAMENTAIS

ATIVIDADE	CÓDIGO
INVESTIMENTOS DA PROTEÇÃO SOCIAL BÁSICA ESTADUAL	1.012

META FÍSICA PARA O EXERCÍCIO

Produto	Unidade de Medida	Quantidade	Localizador
Investimentos	PERC - Percentual	100,00	Município

CUSTO FINANCEIRO PARA O EXERCÍCIO	31.500,00
--	-----------



ESTADO DE SÃO PAULO
PREFEITURA MUNICIPAL CUNHA

ANEXO VI - PLANEJAMENTO ORÇAMENTÁRIO - LDO
UNIDADES EXECUTORAS E AÇÕES VOLTADAS AO DESENVOLVIMENTO DO PROGRAMA

EXERCÍCIO 2027		CÓDIGO
UNIDADE EXECUTORA	FUNDO MUNICIPAL DE ASSISTÊNCIA SOCIAL	06.001
FUNÇÃO	Assistência Social	08
SUBFUNÇÃO	SERVIÇOS SOCIOASSISTENCIAIS	245
PROGRAMA	IMPLEMENTO DAS AÇÕES DESTINADOS AO DESEN. SOCIAL	0007

TIPOS DE AÇÕES GOVERNAMENTAIS

ATIVIDADE	CÓDIGO
INVESTIMENTOS DA PROTEÇÃO SOCIAL ESPECIAL DE MÉDIA E ALTA COMPLEXIDADE (MAC)	1.029

META FÍSICA PARA O EXERCÍCIO

Produto	Unidade de Medida	Quantidade	Localizador
Investimentos	PERC - Percentual	100,00	Município

CUSTO FINANCEIRO PARA O EXERCÍCIO	10.500,00
--	-----------

**ESTADO DE SÃO PAULO**
PREFEITURA MUNICIPAL CUNHA**ANEXO VI - PLANEJAMENTO ORÇAMENTÁRIO - LDO**
UNIDADES EXECUTORAS E AÇÕES VOLTADAS AO DESENVOLVIMENTO DO PROGRAMA

EXERCÍCIO 2027		CÓDIGO
UNIDADE EXECUTORA	FUNDO MUNICIPAL DE ASSISTÊNCIA SOCIAL	06.001
FUNÇÃO	Assistência Social	08
SUBFUNÇÃO	Administração Geral	122
PROGRAMA	IMPLEMENTO DAS AÇÕES DESTINADOS AO DESEN. SOCIAL	0007

TIPOS DE AÇÕES GOVERNAMENTAIS

ATIVIDADE	CÓDIGO
INVESTIMENTOS NO FUNDO MUNICIPAL DE ASSISTÊNCIA SOCIAL	1.011

META FÍSICA PARA O EXERCÍCIO

Produto	Unidade de Medida	Quantidade	Localizador
Investimentos	PERC - Percentual	100,00	Município

CUSTO FINANCEIRO PARA O EXERCÍCIO	31.500,00
--	-----------



ESTADO DE SÃO PAULO
PREFEITURA MUNICIPAL CUNHA

ANEXO VI - PLANEJAMENTO ORÇAMENTÁRIO - LDO
UNIDADES EXECUTORAS E AÇÕES VOLTADAS AO DESENVOLVIMENTO DO PROGRAMA

EXERCÍCIO 2027		CÓDIGO
UNIDADE EXECUTORA	FUNDO MUNICIPAL DE ASSISTÊNCIA SOCIAL	06.001
FUNÇÃO	Assistência Social	08
SUBFUNÇÃO	Administração Geral	122
PROGRAMA	IMPLEMENTO DAS AÇÕES DESTINADOS AO DESEN. SOCIAL	0007

TIPOS DE AÇÕES GOVERNAMENTAIS

ATIVIDADE	CÓDIGO
INVESTIMENTOS PARA FORTALECIMENTO DO CONTROLE SOCIAL (CMAS)	1.026

META FÍSICA PARA O EXERCÍCIO

Produto	Unidade de Medida	Quantidade	Localizador
Investimentos	PERC - Percentual	100,00	Município

CUSTO FINANCEIRO PARA O EXERCÍCIO 5.200,00



ESTADO DE SÃO PAULO
PREFEITURA MUNICIPAL CUNHA

ANEXO VI - PLANEJAMENTO ORÇAMENTÁRIO - LDO
UNIDADES EXECUTORAS E AÇÕES VOLTADAS AO DESENVOLVIMENTO DO PROGRAMA

EXERCÍCIO		CÓDIGO
2027		
UNIDADE EXECUTORA	FUNDO MUNICIPAL DE ASSISTÊNCIA SOCIAL	06.001
FUNÇÃO	Assistência Social	08
SUBFUNÇÃO	Assistência Comunitária	244
PROGRAMA	IMPLEMENTO DAS AÇÕES DESTINADOS AO DESEN. SOCIAL	0007

TIPOS DE AÇÕES GOVERNAMENTAIS

ATIVIDADE	CÓDIGO
INVESTIMENTOS PROCADSUAS	1.027

META FÍSICA PARA O EXERCÍCIO

Produto	Unidade de Medida	Quantidade	Localizador
Investimentos	PERC - Percentual	100,00	Município

CUSTO FINANCEIRO PARA O EXERCÍCIO	10.500,00
--	-----------



ESTADO DE SÃO PAULO
PREFEITURA MUNICIPAL CUNHA

ANEXO VI - PLANEJAMENTO ORÇAMENTÁRIO - LDO
UNIDADES EXECUTORAS E AÇÕES VOLTADAS AO DESENVOLVIMENTO DO PROGRAMA

EXERCÍCIO 2027		CÓDIGO
UNIDADE EXECUTORA	FUNDO MUNICIPAL DE ASSISTÊNCIA SOCIAL	06.001
FUNÇÃO	Assistência Social	08
SUBFUNÇÃO	Assistência Comunitária	244
PROGRAMA	IMPLEMENTO DAS AÇÕES DESTINADOS AO DESEN. SOCIAL	0007

TIPOS DE AÇÕES GOVERNAMENTAIS

ATIVIDADE	CÓDIGO
MANUTENÇÃO DA GESTÃO ADMINISTRATIVA DO FUNDO DE ASSISTÊNCIA SOCIAL	2.039

META FÍSICA PARA O EXERCÍCIO

Produto	Unidade de Medida	Quantidade	Localizador
Ações de Caráter Continuado	PERC - Percentual	100,00	Município

CUSTO FINANCEIRO PARA O EXERCÍCIO	22.050,00
--	-----------



ESTADO DE SÃO PAULO
PREFEITURA MUNICIPAL CUNHA

ANEXO VI - PLANEJAMENTO ORÇAMENTÁRIO - LDO
UNIDADES EXECUTORAS E AÇÕES VOLTADAS AO DESENVOLVIMENTO DO PROGRAMA

EXERCÍCIO		CÓDIGO
2027		
UNIDADE EXECUTORA	FUNDO MUNICIPAL DE ASSISTÊNCIA SOCIAL	06.001
FUNÇÃO	Assistência Social	08
SUBFUNÇÃO	SERVIÇOS SOCIOASSISTENCIAIS	245
PROGRAMA	IMPLEMENTO DAS AÇÕES DESTINADOS AO DESEN. SOCIAL	0007

TIPOS DE AÇÕES GOVERNAMENTAIS

ATIVIDADE	CÓDIGO
MANUTENÇÃO DA PROTEÇÃO SOCIAL BÁSICA - FEDERAL	2.054

META FÍSICA PARA O EXERCÍCIO

Produto	Unidade de Medida	Quantidade	Localizador
Ações de Caráter Continuado	PERC - Percentual	100,00	Município

CUSTO FINANCEIRO PARA O EXERCÍCIO	58.800,00
--	-----------



ESTADO DE SÃO PAULO
PREFEITURA MUNICIPAL CUNHA

ANEXO VI - PLANEJAMENTO ORÇAMENTÁRIO - LDO
UNIDADES EXECUTORAS E AÇÕES VOLTADAS AO DESENVOLVIMENTO DO PROGRAMA

EXERCÍCIO		CÓDIGO
2027		
UNIDADE EXECUTORA	FUNDO MUNICIPAL DE ASSISTÊNCIA SOCIAL	06.001
FUNÇÃO	Assistência Social	08
SUBFUNÇÃO	SERVIÇOS SOCIOASSISTENCIAIS	245
PROGRAMA	IMPLEMENTO DAS AÇÕES DESTINADOS AO DESEN. SOCIAL	0007

TIPOS DE AÇÕES GOVERNAMENTAIS

ATIVIDADE	CÓDIGO
MANUTENÇÃO DA PROTEÇÃO SOCIAL ESPECIAL DE MÉDIA E ALTA COMPLEXIDADE (MAC)	2.037

META FÍSICA PARA O EXERCÍCIO

Produto	Unidade de Medida	Quantidade	Localizador
Ações de Caráter Continuado	PERC - Percentual	100,00	Município

CUSTO FINANCEIRO PARA O EXERCÍCIO	58.800,00
--	------------------



ESTADO DE SÃO PAULO
PREFEITURA MUNICIPAL CUNHA

ANEXO VI - PLANEJAMENTO ORÇAMENTÁRIO - LDO
UNIDADES EXECUTORAS E AÇÕES VOLTADAS AO DESENVOLVIMENTO DO PROGRAMA

EXERCÍCIO 2027		CÓDIGO
UNIDADE EXECUTORA	FUNDO MUNICIPAL DE ASSISTÊNCIA SOCIAL	06.001
FUNÇÃO	Assistência Social	08
SUBFUNÇÃO	SERVIÇOS SOCIOASSISTENCIAIS	245
PROGRAMA	IMPLEMENTO DAS AÇÕES DESTINADOS AO DESEN. SOCIAL	0007

TIPOS DE AÇÕES GOVERNAMENTAIS

ATIVIDADE	CÓDIGO
MANUTENÇÃO DA PROTEÇÃO SOCIAL ESPECIAL E MÉDIA E ALTA COMPLEXIDADE (MAC)	2.033

META FÍSICA PARA O EXERCÍCIO

Produto	Unidade de Medida	Quantidade	Localizador
Ações de Caráter Continuado	PERC - Percentual	100,00	Município

CUSTO FINANCEIRO PARA O EXERCÍCIO	1.143.135,00
--	--------------



ESTADO DE SÃO PAULO
PREFEITURA MUNICIPAL CUNHA

ANEXO VI - PLANEJAMENTO ORÇAMENTÁRIO - LDO
UNIDADES EXECUTORAS E AÇÕES VOLTADAS AO DESENVOLVIMENTO DO PROGRAMA

EXERCÍCIO 2027		CÓDIGO
UNIDADE EXECUTORA	FUNDO MUNICIPAL DE ASSISTÊNCIA SOCIAL	06.001
FUNÇÃO	Assistência Social	08
SUBFUNÇÃO	Administração Geral	122
PROGRAMA	IMPLEMENTO DAS AÇÕES DESTINADOS AO DESEN. SOCIAL	0007

TIPOS DE AÇÕES GOVERNAMENTAIS

ATIVIDADE	CÓDIGO
MANUTENÇÃO DO FORTALECIMENTO DO CONTROLE SOCIAL (CMAS)	2.040

META FÍSICA PARA O EXERCÍCIO

Produto	Unidade de Medida	Quantidade	Localizador
Ações de Caráter Continuado	PERC - Percentual	100,00	Município

CUSTO FINANCEIRO PARA O EXERCÍCIO	10.920,00
--	-----------



ESTADO DE SÃO PAULO
PREFEITURA MUNICIPAL CUNHA

ANEXO VI - PLANEJAMENTO ORÇAMENTÁRIO - LDO
UNIDADES EXECUTORAS E AÇÕES VOLTADAS AO DESENVOLVIMENTO DO PROGRAMA

EXERCÍCIO 2027		CÓDIGO
UNIDADE EXECUTORA	FUNDO MUNICIPAL DE ASSISTÊNCIA SOCIAL	06.001
FUNÇÃO	Assistência Social	08
SUBFUNÇÃO	Assistência Comunitária	244
PROGRAMA	IMPLEMENTO DAS AÇÕES DESTINADOS AO DESEN. SOCIAL	0007

TIPOS DE AÇÕES GOVERNAMENTAIS

ATIVIDADE	CÓDIGO
MANUTENÇÃO PROCADSUAS	2.053

META FÍSICA PARA O EXERCÍCIO

Produto	Unidade de Medida	Quantidade	Localizador
Ações de Caráter Continuado	PERC - Percentual	100,00	Município

CUSTO FINANCEIRO PARA O EXERCÍCIO	21.000,00
--	-----------



ESTADO DE SÃO PAULO
PREFEITURA MUNICIPAL CUNHA

ANEXO VI - PLANEJAMENTO ORÇAMENTÁRIO - LDO
UNIDADES EXECUTORAS E AÇÕES VOLTADAS AO DESENVOLVIMENTO DO PROGRAMA

EXERCÍCIO		CÓDIGO
2027		
UNIDADE EXECUTORA	FUNDO MUNICIPAL DE ASSISTÊNCIA SOCIAL	06.001
FUNÇÃO	Assistência Social	08
SUBFUNÇÃO	Assistência Comunitária	244
PROGRAMA	IMPLEMENTO DAS AÇÕES DESTINADOS AO DESEN. SOCIAL	0007

TIPOS DE AÇÕES GOVERNAMENTAIS

ATIVIDADE	CÓDIGO
SENTENÇAS JUDICIAIS	0.007

META FÍSICA PARA O EXERCÍCIO

Produto	Unidade de Medida	Quantidade	Localizador
Inversões financeiras	PERC - Percentual	100,00	Município

CUSTO FINANCEIRO PARA O EXERCÍCIO			11.025,00
--	--	--	-----------



ESTADO DE SÃO PAULO
PREFEITURA MUNICIPAL CUNHA

ANEXO VI - PLANEJAMENTO ORÇAMENTÁRIO - LDO
UNIDADES EXECUTORAS E AÇÕES VOLTADAS AO DESENVOLVIMENTO DO PROGRAMA

EXERCÍCIO 2027		CÓDIGO
UNIDADE EXECUTORA	FUNDO MUNICIPAL DOS DIREITOS DA CRIANÇA E DO ADOLESCENTE	06.002
FUNÇÃO	Assistência Social	08
SUBFUNÇÃO	Assistência à Criança e ao Adolescente	243
PROGRAMA	IMPLEMENTO DAS AÇÕES DESTINADOS AO DESEN. SOCIAL	0007

TIPOS DE AÇÕES GOVERNAMENTAIS

ATIVIDADE	CÓDIGO
MANUTENÇÃO DO FMDCA	2.056

META FÍSICA PARA O EXERCÍCIO

Produto	Unidade de Medida	Quantidade	Localizador
Ações de Caráter Continuado	PERC - Percentual	100,00	Município

CUSTO FINANCEIRO PARA O EXERCÍCIO	15.750,00
--	-----------



ESTADO DE SÃO PAULO
PREFEITURA MUNICIPAL CUNHA

ANEXO VI - PLANEJAMENTO ORÇAMENTÁRIO - LDO
UNIDADES EXECUTORAS E AÇÕES VOLTADAS AO DESENVOLVIMENTO DO PROGRAMA

EXERCÍCIO 2027

CÓDIGO

UNIDADE EXECUTORA	FUNDO MUNICIPAL DOS DIREITOS DA CRIANÇA E DO ADOLESCENTE	06.002
FUNÇÃO	Assistência Social	08
SUBFUNÇÃO	Assistência à Criança e ao Adolescente	243
PROGRAMA	IMPLEMENTO DAS AÇÕES DESTINADOS AO DESEN. SOCIAL	0007

TIPOS DE AÇÕES GOVERNAMENTAIS

ATIVIDADE

CÓDIGO

INVESTIMENTOS NO FMDCA	1.030
------------------------	-------

META FÍSICA PARA O EXERCÍCIO

Produto	Unidade de Medida	Quantidade	Localizador
Investimentos	PERC - Percentual	100,00	Município

CUSTO FINANCEIRO PARA O EXERCÍCIO

5.250,00



ESTADO DE SÃO PAULO
PREFEITURA MUNICIPAL CUNHA

ANEXO VI - PLANEJAMENTO ORÇAMENTÁRIO - LDO
UNIDADES EXECUTORAS E AÇÕES VOLTADAS AO DESENVOLVIMENTO DO PROGRAMA

EXERCÍCIO		CÓDIGO
2027		
UNIDADE EXECUTORA	FUNDO MUNICIPAL DOS DIREITOS DO IDOSO	06.003
FUNÇÃO	Assistência Social	08
SUBFUNÇÃO	Assistência ao Idoso	241
PROGRAMA	IMPLEMENTO DAS AÇÕES DESTINADOS AO DESEN. SOCIAL	0007

TIPOS DE AÇÕES GOVERNAMENTAIS

ATIVIDADE	CÓDIGO
INVESTIMENTOS NO FMDI	1.031

META FÍSICA PARA O EXERCÍCIO

Produto	Unidade de Medida	Quantidade	Localizador
Investimentos	PERC - Percentual	100,00	Município

CUSTO FINANCEIRO PARA O EXERCÍCIO 5.250,00



ESTADO DE SÃO PAULO
PREFEITURA MUNICIPAL CUNHA

ANEXO VI - PLANEJAMENTO ORÇAMENTÁRIO - LDO
UNIDADES EXECUTORAS E AÇÕES VOLTADAS AO DESENVOLVIMENTO DO PROGRAMA

EXERCÍCIO		CÓDIGO
2027		
UNIDADE EXECUTORA	FUNDO MUNICIPAL DOS DIREITOS DO IDOSO	06.003
FUNÇÃO	Assistência Social	08
SUBFUNÇÃO	Assistência ao Idoso	241
PROGRAMA	IMPLEMENTO DAS AÇÕES DESTINADOS AO DESEN. SOCIAL	0007

TIPOS DE AÇÕES GOVERNAMENTAIS

ATIVIDADE	CÓDIGO
MANUTENÇÃO DO FMDI	2.057

META FÍSICA PARA O EXERCÍCIO

Produto	Unidade de Medida	Quantidade	Localizador
Ações de Caráter Continuado	PERC - Percentual	100,00	Município

CUSTO FINANCEIRO PARA O EXERCÍCIO			31.500,00
--	--	--	-----------



ESTADO DE SÃO PAULO
PREFEITURA MUNICIPAL CUNHA

ANEXO VI - PLANEJAMENTO ORÇAMENTÁRIO - LDO
UNIDADES EXECUTORAS E AÇÕES VOLTADAS AO DESENVOLVIMENTO DO PROGRAMA

EXERCÍCIO 2027		CÓDIGO
UNIDADE EXECUTORA	S.E.R.M.	07.001
FUNÇÃO	Transporte	26
SUBFUNÇÃO	Transporte Rodoviário	782
PROGRAMA	DESENV DE AÇÕES DESTINADAS A INFRAESTRUTURA DO S.E.R.M.	0008

TIPOS DE AÇÕES GOVERNAMENTAIS

ATIVIDADE	CÓDIGO
INVESTIMENTOS NA MALHA VIÁRIA DO MUNICÍPIO - SERM	1.014

META FÍSICA PARA O EXERCÍCIO

Produto	Unidade de Medida	Quantidade	Localizador
Investimentos	PERC - Percentual	100,00	Município

CUSTO FINANCEIRO PARA O EXERCÍCIO	36.750,00
--	-----------



ESTADO DE SÃO PAULO
PREFEITURA MUNICIPAL CUNHA

ANEXO VI - PLANEJAMENTO ORÇAMENTÁRIO - LDO
UNIDADES EXECUTORAS E AÇÕES VOLTADAS AO DESENVOLVIMENTO DO PROGRAMA

EXERCÍCIO 2027		CÓDIGO
UNIDADE EXECUTORA	S.E.R.M.	07.001
FUNÇÃO	Transporte	26
SUBFUNÇÃO	Transporte Rodoviário	782
PROGRAMA	DESENV DE AÇÕES DESTINADAS A INFRAESTRUTURA DO S.E.R.M.	0008

TIPOS DE AÇÕES GOVERNAMENTAIS

ATIVIDADE	CÓDIGO
MANUTENÇÃO DE AÇÕES DESTINADAS OBRAS DE INFRAESTRUTURA DE ESTRADAS	2.041

META FÍSICA PARA O EXERCÍCIO

Produto	Unidade de Medida	Quantidade	Localizador
Ações de Caráter Continuado	PERC - Percentual	100,00	Município

CUSTO FINANCEIRO PARA O EXERCÍCIO	5.623.905,00
--	--------------



ESTADO DE SÃO PAULO
PREFEITURA MUNICIPAL CUNHA

ANEXO VI - PLANEJAMENTO ORÇAMENTÁRIO - LDO
UNIDADES EXECUTORAS E AÇÕES VOLTADAS AO DESENVOLVIMENTO DO PROGRAMA

EXERCÍCIO 2027		CÓDIGO
UNIDADE EXECUTORA	SETOR DE SERVIÇOS URBANOS	08.001
FUNÇÃO	Urbanismo	15
SUBFUNÇÃO	Serviços Urbanos	452
PROGRAMA	PROGRAMAS DEST AO DESENV URBANO E INFRAESTRUTURA	0009

TIPOS DE AÇÕES GOVERNAMENTAIS

ATIVIDADE	CÓDIGO
INVESTIMENTOS NO SETOR DE SERVIÇOS URBANOS	1.015

META FÍSICA PARA O EXERCÍCIO

Produto	Unidade de Medida	Quantidade	Localizador
Aquisição de veículos e equipamentos	PERC - Percentual	100,00	Município
CUSTO FINANCEIRO PARA O EXERCÍCIO			42.000,00

**ESTADO DE SÃO PAULO**
PREFEITURA MUNICIPAL CUNHA**ANEXO VI - PLANEJAMENTO ORÇAMENTÁRIO - LDO**
UNIDADES EXECUTORAS E AÇÕES VOLTADAS AO DESENVOLVIMENTO DO PROGRAMA

EXERCÍCIO 2027		CÓDIGO
UNIDADE EXECUTORA	SETOR DE SERVIÇOS URBANOS	08.001
FUNÇÃO	Urbanismo	15
SUBFUNÇÃO	Serviços Urbanos	452
PROGRAMA	PROGRAMAS DEST AO DESENV URBANO E INFRAESTRUTURA	0009

TIPOS DE AÇÕES GOVERNAMENTAIS

ATIVIDADE	CÓDIGO
MANUTENÇÃO DE AÇÕES DESTINADAS AO DESENVOLVIMENTO URBANO E INFRAESTRUTURA	2.042

META FÍSICA PARA O EXERCÍCIO

Produto	Unidade de Medida	Quantidade	Localizador
Ações de Caráter Continuado	PERC - Percentual	100,00	Município

CUSTO FINANCEIRO PARA O EXERCÍCIO 5.530.350,00

**ESTADO DE SÃO PAULO**
PREFEITURA MUNICIPAL CUNHA**ANEXO VI - PLANEJAMENTO ORÇAMENTÁRIO - LDO**
UNIDADES EXECUTORAS E AÇÕES VOLTADAS AO DESENVOLVIMENTO DO PROGRAMA**EXERCÍCIO 2027****CÓDIGO**

UNIDADE EXECUTORA	SETOR DE SERVIÇOS URBANOS	08.001
FUNÇÃO	Urbanismo	15
SUBFUNÇÃO	Serviços Urbanos	452
PROGRAMA	PROGRAMAS DEST AO DESENV URBANO E INFRAESTRUTURA	0009

TIPOS DE AÇÕES GOVERNAMENTAIS**ATIVIDADE****CÓDIGO**

SENTENÇAS JUDICIAIS	0.008
---------------------	-------

META FÍSICA PARA O EXERCÍCIO

Produto	Unidade de Medida	Quantidade	Localizador
Inversões financeiras	PERC - Percentual	100,00	Município

CUSTO FINANCEIRO PARA O EXERCÍCIO

22.050,00



ESTADO DE SÃO PAULO
PREFEITURA MUNICIPAL CUNHA

ANEXO VI - PLANEJAMENTO ORÇAMENTÁRIO - LDO
UNIDADES EXECUTORAS E AÇÕES VOLTADAS AO DESENVOLVIMENTO DO PROGRAMA

EXERCÍCIO 2027

CÓDIGO

UNIDADE EXECUTORA	SETOR DE OBRAS E INFRAESTRUTURA URBANA	08.002
FUNÇÃO	Urbanismo	15
SUBFUNÇÃO	Serviços Urbanos	452
PROGRAMA	PROGRAMAS DEST AO DESENV URBANO E INFRAESTRUTURA	0009

TIPOS DE AÇÕES GOVERNAMENTAIS

ATIVIDADE

CÓDIGO

INVESTIMENTOS NO SERVIÇOS DE ILUMINAÇÃO PÚBLICA	1.017
---	-------

META FÍSICA PARA O EXERCÍCIO

Produto	Unidade de Medida	Quantidade	Localizador
Aquisição de Móveis e Equipamentos	PERC - Percentual	100,00	Município

CUSTO FINANCEIRO PARA O EXERCÍCIO

15.750,00



ESTADO DE SÃO PAULO
PREFEITURA MUNICIPAL CUNHA

ANEXO VI - PLANEJAMENTO ORÇAMENTÁRIO - LDO
UNIDADES EXECUTORAS E AÇÕES VOLTADAS AO DESENVOLVIMENTO DO PROGRAMA

EXERCÍCIO 2027		CÓDIGO
UNIDADE EXECUTORA	SETOR DE OBRAS E INFRAESTRUTURA URBANA	08.002
FUNÇÃO	Urbanismo	15
SUBFUNÇÃO	Serviços Urbanos	452
PROGRAMA	PROGRAMAS DEST AO DESENV URBANO E INFRAESTRUTURA	0009

TIPOS DE AÇÕES GOVERNAMENTAIS

ATIVIDADE	CÓDIGO
INVESTIMENTOS NO SETOR DE SERVIÇOS URBANOS	1.016

META FÍSICA PARA O EXERCÍCIO

Produto	Unidade de Medida	Quantidade	Localizador
Aquisição de Móveis e Equipamentos	PERC - Percentual	100,00	Município
CUSTO FINANCEIRO PARA O EXERCÍCIO			971.512,50



ESTADO DE SÃO PAULO
PREFEITURA MUNICIPAL CUNHA

ANEXO VI - PLANEJAMENTO ORÇAMENTÁRIO - LDO
UNIDADES EXECUTORAS E AÇÕES VOLTADAS AO DESENVOLVIMENTO DO PROGRAMA

EXERCÍCIO 2027		CÓDIGO
UNIDADE EXECUTORA	SETOR DE OBRAS E INFRAESTRUTURA URBANA	08.002
FUNÇÃO	Urbanismo	15
SUBFUNÇÃO	Serviços Urbanos	452
PROGRAMA	PROGRAMAS DEST AO DESENV URBANO E INFRAESTRUTURA	0009

TIPOS DE AÇÕES GOVERNAMENTAIS

ATIVIDADE	CÓDIGO
MANUTENÇÃO DE AÇÕES DESTINADAS AO CUSTEIO DA ILUMINAÇÃO PÚBLICA	2.044

META FÍSICA PARA O EXERCÍCIO

Produto	Unidade de Medida	Quantidade	Localizador
Ações de Caráter Continuado	PERC - Percentual	100,00	Município

CUSTO FINANCEIRO PARA O EXERCÍCIO	892.500,00
--	------------



ESTADO DE SÃO PAULO
PREFEITURA MUNICIPAL CUNHA

ANEXO VI - PLANEJAMENTO ORÇAMENTÁRIO - LDO
UNIDADES EXECUTORAS E AÇÕES VOLTADAS AO DESENVOLVIMENTO DO PROGRAMA

EXERCÍCIO 2027

CÓDIGO

UNIDADE EXECUTORA	SETOR DE OBRAS E INFRAESTRUTURA URBANA	08.002
FUNÇÃO	Urbanismo	15
SUBFUNÇÃO	Serviços Urbanos	452
PROGRAMA	PROGRAMAS DEST AO DESENV URBANO E INFRAESTRUTURA	0009

TIPOS DE AÇÕES GOVERNAMENTAIS

ATIVIDADE

CÓDIGO

MANUTENÇÃO DE AÇÕES DESTINADAS AO DESENVOLVIMENTO URBANO E INFRAESTRUTURA	2.043
---	-------

META FÍSICA PARA O EXERCÍCIO

Produto	Unidade de Medida	Quantidade	Localizador
Ações de Caráter Continuado	PERC - Percentual	100,00	Município

CUSTO FINANCEIRO PARA O EXERCÍCIO

1.085.910,00



ESTADO DE SÃO PAULO
PREFEITURA MUNICIPAL CUNHA

ANEXO VI - PLANEJAMENTO ORÇAMENTÁRIO - LDO
UNIDADES EXECUTORAS E AÇÕES VOLTADAS AO DESENVOLVIMENTO DO PROGRAMA

EXERCÍCIO 2027		CÓDIGO
UNIDADE EXECUTORA	FUNDO MUNICIPAL DE TRÂNSITO	08.003
FUNÇÃO	Segurança Pública	06
SUBFUNÇÃO	Policimento	181
PROGRAMA	PROGRAMAS DEST AO DESENV URBANO E INFRAESTRUTURA	0009

TIPOS DE AÇÕES GOVERNAMENTAIS

ATIVIDADE	CÓDIGO
INVESTIMENTOS NO SETOR DE TRANSITO	1.018

META FÍSICA PARA O EXERCÍCIO

Produto	Unidade de Medida	Quantidade	Localizador
Aquisição de Móveis e Equipamentos	PERC - Percentual	100,00	Município

CUSTO FINANCEIRO PARA O EXERCÍCIO	10.500,00
--	-----------



ESTADO DE SÃO PAULO
PREFEITURA MUNICIPAL CUNHA

ANEXO VI - PLANEJAMENTO ORÇAMENTÁRIO - LDO
UNIDADES EXECUTORAS E AÇÕES VOLTADAS AO DESENVOLVIMENTO DO PROGRAMA

EXERCÍCIO		CÓDIGO
2027		
UNIDADE EXECUTORA	FUNDO MUNICIPAL DE TRÂNSITO	08.003
FUNÇÃO	Segurança Pública	06
SUBFUNÇÃO	Policimento	181
PROGRAMA	PROGRAMAS DEST AO DESENV URBANO E INFRAESTRUTURA	0009

TIPOS DE AÇÕES GOVERNAMENTAIS

ATIVIDADE	CÓDIGO
MANUTENÇÃO DE AÇÕES RELACIONADAS AO TRANSITO	2.045

META FÍSICA PARA O EXERCÍCIO

Produto	Unidade de Medida	Quantidade	Localizador
Ações de Caráter Continuado	PERC - Percentual	100,00	Município

CUSTO FINANCEIRO PARA O EXERCÍCIO	423.360,00
--	------------



ESTADO DE SÃO PAULO
PREFEITURA MUNICIPAL CUNHA

ANEXO VI - PLANEJAMENTO ORÇAMENTÁRIO - LDO
UNIDADES EXECUTORAS E AÇÕES VOLTADAS AO DESENVOLVIMENTO DO PROGRAMA

EXERCÍCIO 2027		CÓDIGO
UNIDADE EXECUTORA	SETOR DE ESPORTES COMUNITÁRIOS E RECREAÇÃO	09.001
FUNÇÃO	Desporto e Lazer	27
SUBFUNÇÃO	Desporto Comunitário	812
PROGRAMA	GESTÕES DESTINADAS AO ESPORTE E LAZER	0010

TIPOS DE AÇÕES GOVERNAMENTAIS

ATIVIDADE	CÓDIGO
INVESTIMENTOS NO SETOR DE ESPORTES E RECREAÇÃO	1.019

META FÍSICA PARA O EXERCÍCIO

Produto	Unidade de Medida	Quantidade	Localizador
Investimentos	PERC - Percentual	100,00	Município

CUSTO FINANCEIRO PARA O EXERCÍCIO	2.100,00
--	----------



ESTADO DE SÃO PAULO
PREFEITURA MUNICIPAL CUNHA

ANEXO VI - PLANEJAMENTO ORÇAMENTÁRIO - LDO
UNIDADES EXECUTORAS E AÇÕES VOLTADAS AO DESENVOLVIMENTO DO PROGRAMA

EXERCÍCIO 2027		CÓDIGO
UNIDADE EXECUTORA	SETOR DE ESPORTES COMUNITÁRIOS E RECREAÇÃO	09.001
FUNÇÃO	Desporto e Lazer	27
SUBFUNÇÃO	Desporto Comunitário	812
PROGRAMA	GESTÕES DESTINADAS AO ESPORTE E LAZER	0010

TIPOS DE AÇÕES GOVERNAMENTAIS

ATIVIDADE	CÓDIGO
MANUTENÇÃO E INCREMENTO DOS ESPORTES COMUNITÁRIOS	2.046

META FÍSICA PARA O EXERCÍCIO

Produto	Unidade de Medida	Quantidade	Localizador
Ações de Caráter Continuado	PERC - Percentual	100,00	Município

CUSTO FINANCEIRO PARA O EXERCÍCIO	864.990,00
--	------------

**ESTADO DE SÃO PAULO**
PREFEITURA MUNICIPAL CUNHA**ANEXO VI - PLANEJAMENTO ORÇAMENTÁRIO - LDO**
UNIDADES EXECUTORAS E AÇÕES VOLTADAS AO DESENVOLVIMENTO DO PROGRAMA

EXERCÍCIO 2027		CÓDIGO
UNIDADE EXECUTORA	SETOR DE CULTURA	10.001
FUNÇÃO	Cultura	13
SUBFUNÇÃO	Difusão Cultural	392
PROGRAMA	GESTÕES DESTINADAS A CULTURA E TURISMO	0011

TIPOS DE AÇÕES GOVERNAMENTAIS

ATIVIDADE	CÓDIGO
MANUTENÇÃO DE AÇÕES DESTINADAS A CULTURA	2.047

META FÍSICA PARA O EXERCÍCIO

Produto	Unidade de Medida	Quantidade	Localizador
Ações de Caráter Continuado	PERC - Percentual	100,00	Município

CUSTO FINANCEIRO PARA O EXERCÍCIO 580.125,00



ESTADO DE SÃO PAULO
PREFEITURA MUNICIPAL CUNHA

ANEXO VI - PLANEJAMENTO ORÇAMENTÁRIO - LDO
UNIDADES EXECUTORAS E AÇÕES VOLTADAS AO DESENVOLVIMENTO DO PROGRAMA

EXERCÍCIO 2027		CÓDIGO
UNIDADE EXECUTORA	SETOR DE TURISMO	10.002
FUNÇÃO	Comércio e Serviços	23
SUBFUNÇÃO	Turismo	695
PROGRAMA	GESTÕES DESTINADAS A CULTURA E TURISMO	0011

TIPOS DE AÇÕES GOVERNAMENTAIS

ATIVIDADE	CÓDIGO
INVESTIMENTOS PARA INCREMENTO DO TURISMO	1.020

META FÍSICA PARA O EXERCÍCIO

Produto	Unidade de Medida	Quantidade	Localizador
Aquisição de Móveis e Equipamentos	PERC - Percentual	100,00	Município

CUSTO FINANCEIRO PARA O EXERCÍCIO	3.268.125,00
--	--------------



ESTADO DE SÃO PAULO
PREFEITURA MUNICIPAL CUNHA

ANEXO VI - PLANEJAMENTO ORÇAMENTÁRIO - LDO
UNIDADES EXECUTORAS E AÇÕES VOLTADAS AO DESENVOLVIMENTO DO PROGRAMA

EXERCÍCIO 2027		CÓDIGO
UNIDADE EXECUTORA	SETOR DE TURISMO	10.002
FUNÇÃO	Comércio e Serviços	23
SUBFUNÇÃO	Turismo	695
PROGRAMA	GESTÕES DESTINADAS A CULTURA E TURISMO	0011

TIPOS DE AÇÕES GOVERNAMENTAIS

ATIVIDADE	CÓDIGO
MANUTENÇÃO E INCREMENTO DO TURISMO	2.048

META FÍSICA PARA O EXERCÍCIO

Produto	Unidade de Medida	Quantidade	Localizador
Ações de Caráter Continuado	PERC - Percentual	100,00	Município

CUSTO FINANCEIRO PARA O EXERCÍCIO	3.166.401,00
--	--------------



ESTADO DE SÃO PAULO
PREFEITURA MUNICIPAL CUNHA

ANEXO VI - PLANEJAMENTO ORÇAMENTÁRIO - LDO
UNIDADES EXECUTORAS E AÇÕES VOLTADAS AO DESENVOLVIMENTO DO PROGRAMA

EXERCÍCIO 2027		CÓDIGO
UNIDADE EXECUTORA	SETOR DE AGRICULTURA E EXTENSÃO RURAL	11.001
FUNÇÃO	Agricultura	20
SUBFUNÇÃO	Extensão Rural	606
PROGRAMA	IMPLEMENTAÇÃO E INCENTIVO À PRODUÇÃO RURAL	0012

TIPOS DE AÇÕES GOVERNAMENTAIS

ATIVIDADE	CÓDIGO
AQUISIÇÃO DE MÁQUINAS E IMPLEMENTOS DESTINADOS A PRODUÇÃO RURAL	1.021

META FÍSICA PARA O EXERCÍCIO

Produto	Unidade de Medida	Quantidade	Localizador
Investimentos	PERC - Percentual	100,00	Município

CUSTO FINANCEIRO PARA O EXERCÍCIO	10.500,00
--	-----------



ESTADO DE SÃO PAULO
PREFEITURA MUNICIPAL CUNHA

ANEXO VI - PLANEJAMENTO ORÇAMENTÁRIO - LDO
UNIDADES EXECUTORAS E AÇÕES VOLTADAS AO DESENVOLVIMENTO DO PROGRAMA

EXERCÍCIO 2027		CÓDIGO
UNIDADE EXECUTORA	SETOR DE AGRICULTURA E EXTENSÃO RURAL	11.001
FUNÇÃO	Agricultura	20
SUBFUNÇÃO	Extensão Rural	606
PROGRAMA	IMPLEMENTAÇÃO E INCENTIVO À PRODUÇÃO RURAL	0012

TIPOS DE AÇÕES GOVERNAMENTAIS

ATIVIDADE	CÓDIGO
MANUTENÇÃO DE AÇÕES DESTINADAS AO INCENTIVO À PRODUÇÃO RURAL	2.049

META FÍSICA PARA O EXERCÍCIO

Produto	Unidade de Medida	Quantidade	Localizador
Ações de Caráter Continuado	PERC - Percentual	100,00	Município

CUSTO FINANCEIRO PARA O EXERCÍCIO	1.040.865,00
--	--------------



ESTADO DE SÃO PAULO
PREFEITURA MUNICIPAL CUNHA

ANEXO VI - PLANEJAMENTO ORÇAMENTÁRIO - LDO
UNIDADES EXECUTORAS E AÇÕES VOLTADAS AO DESENVOLVIMENTO DO PROGRAMA

EXERCÍCIO 2027		CÓDIGO
UNIDADE EXECUTORA	PROTEÇÃO AO MEIO AMBIENTE	11.002
FUNÇÃO	Gestão Ambiental	18
SUBFUNÇÃO	Preservação e Conservação Ambiental	541
PROGRAMA	IMPLEMENTAÇÃO E INCENTIVO À PRODUÇÃO RURAL	0012

TIPOS DE AÇÕES GOVERNAMENTAIS

ATIVIDADE	CÓDIGO
MANUTENÇÃO DE AÇÕES RELACIONADS AO MEIO AMBIENTE	2.050

META FÍSICA PARA O EXERCÍCIO

Produto	Unidade de Medida	Quantidade	Localizador
Ações de Caráter Continuado	PERC - Percentual	100,00	Município

CUSTO FINANCEIRO PARA O EXERCÍCIO	2.254.612,50
--	--------------



ESTADO DE SÃO PAULO
PREFEITURA MUNICIPAL CUNHA

ANEXO VI - PLANEJAMENTO ORÇAMENTÁRIO - LDO
UNIDADES EXECUTORAS E AÇÕES VOLTADAS AO DESENVOLVIMENTO DO PROGRAMA

EXERCÍCIO 2027		CÓDIGO
UNIDADE EXECUTORA	PROTEÇÃO AO MEIO AMBIENTE	11.002
FUNÇÃO	Gestão Ambiental	18
SUBFUNÇÃO	Preservação e Conservação Ambiental	541
PROGRAMA	IMPLEMENTAÇÃO E INCENTIVO À PRODUÇÃO RURAL	0012

TIPOS DE AÇÕES GOVERNAMENTAIS

ATIVIDADE	CÓDIGO
INVESTIMENTOS NO SETOR DE MEIO AMBIENTE	1.022

META FÍSICA PARA O EXERCÍCIO

Produto	Unidade de Medida	Quantidade	Localizador
Aquisição de Equipamentos	PERC - Percentual	100,00	Município

CUSTO FINANCEIRO PARA O EXERCÍCIO	11.025,00
--	-----------



ESTADO DE SÃO PAULO
PREFEITURA MUNICIPAL CUNHA

ANEXO VI - PLANEJAMENTO ORÇAMENTÁRIO - LDO
UNIDADES EXECUTORAS E AÇÕES VOLTADAS AO DESENVOLVIMENTO DO PROGRAMA

EXERCÍCIO 2027		CÓDIGO
UNIDADE EXECUTORA	SETOR DE SANEAMENTO E PROTEÇÃO AO MEIO AMBIENTE	11.003
FUNÇÃO	Saneamento	17
SUBFUNÇÃO	Saneamento Básico Urbano	512
PROGRAMA	IMPLEMENTAÇÃO E INCENTIVO À PRODUÇÃO RURAL	0012

TIPOS DE AÇÕES GOVERNAMENTAIS

ATIVIDADE	CÓDIGO
MANUTENÇÃO DO AÇÕES RELACIONADAS A SAÚDE E SANEAMENTO BÁSICO	2.051

META FÍSICA PARA O EXERCÍCIO

Produto	Unidade de Medida	Quantidade	Localizador
Ações de Caráter Continuado	PERC - Percentual	100,00	Município

CUSTO FINANCEIRO PARA O EXERCÍCIO	995.400,00
--	------------



ESTADO DE SÃO PAULO
PREFEITURA MUNICIPAL CUNHA

ANEXO VI - PLANEJAMENTO ORÇAMENTÁRIO - LDO
UNIDADES EXECUTORAS E AÇÕES VOLTADAS AO DESENVOLVIMENTO DO PROGRAMA

EXERCÍCIO 2027

CÓDIGO

UNIDADE EXECUTORA	SETOR DE SANEAMENTO E PROTEÇÃO AO MEIO AMBIENTE	11.003
FUNÇÃO	Saneamento	17
SUBFUNÇÃO	Saneamento Básico Urbano	512
PROGRAMA	IMPLEMENTAÇÃO E INCENTIVO À PRODUÇÃO RURAL	0012

TIPOS DE AÇÕES GOVERNAMENTAIS

ATIVIDADE

CÓDIGO

INVESTIMENTOS NO SETOR DE SANEAMENTO BÁSICO E MEIO AMBIENTE	1.023
---	-------

META FÍSICA PARA O EXERCÍCIO

Produto	Unidade de Medida	Quantidade	Localizador
Aquisição de Móveis e Equipamentos	PERC - Percentual	100,00	Município

CUSTO FINANCEIRO PARA O EXERCÍCIO

21.000,00



ESTADO DE SÃO PAULO
PREFEITURA MUNICIPAL CUNHA

ANEXO VI - PLANEJAMENTO ORÇAMENTÁRIO - LDO
UNIDADES EXECUTORAS E AÇÕES VOLTADAS AO DESENVOLVIMENTO DO PROGRAMA

EXERCÍCIO 2027		CÓDIGO
UNIDADE EXECUTORA	RESERVA DE CONTINGÊNCIA	12.001
FUNÇÃO	Reserva de Contingência	99
SUBFUNÇÃO	Reserva de Contingência	999
PROGRAMA	RESERVA DE CONTINGÊNCIA	0099

TIPOS DE AÇÕES GOVERNAMENTAIS

ATIVIDADE	CÓDIGO
RESERVA DE CONTINGÊNCIA	0.999

META FÍSICA PARA O EXERCÍCIO

Produto	Unidade de Medida	Quantidade	Localizador
Reserva de Contigência	PERC - Percentual	100,00	Município

CUSTO FINANCEIRO PARA O EXERCÍCIO	554.730,75
--	------------



ESTADO DE SÃO PAULO
PREFEITURA MUNICIPAL CUNHA

ANEXO VI - PLANEJAMENTO ORÇAMENTÁRIO - LDO
UNIDADES EXECUTORAS E AÇÕES VOLTADAS AO DESENVOLVIMENTO DO PROGRAMA

EXERCÍCIO 2027		CÓDIGO
UNIDADE EXECUTORA	Camara Municipal	90.001
FUNÇÃO	Legislativa	01
SUBFUNÇÃO	Ação Legislativa	031
PROGRAMA	GESTÕES VOLTADAS P/ O DESENV. E INOV. DO PROC LEGISLATIVO	0001

TIPOS DE AÇÕES GOVERNAMENTAIS

ATIVIDADE	CÓDIGO
INVESTIMENTOS NA CÂMARA MUNICIPAL	1.024

META FÍSICA PARA O EXERCÍCIO

Produto	Unidade de Medida	Quantidade	Localizador
Investimentos	PERC - Percentual	100,00	Município

CUSTO FINANCEIRO PARA O EXERCÍCIO 315.000,00

**ESTADO DE SÃO PAULO**
PREFEITURA MUNICIPAL CUNHA**ANEXO VI - PLANEJAMENTO ORÇAMENTÁRIO - LDO**
UNIDADES EXECUTORAS E AÇÕES VOLTADAS AO DESENVOLVIMENTO DO PROGRAMA

EXERCÍCIO 2027		CÓDIGO
UNIDADE EXECUTORA	Camara Municipal	90.001
FUNÇÃO	Legislativa	01
SUBFUNÇÃO	Ação Legislativa	031
PROGRAMA	GESTÕES VOLTADAS P/ O DESENV. E INOV. DO PROC LEGISLATIVO	0001

TIPOS DE AÇÕES GOVERNAMENTAIS

ATIVIDADE	CÓDIGO
MANUTENÇÃO DE AÇÕES DESTINADAS A CÂMARA MUNICIPAL	2.052

META FÍSICA PARA O EXERCÍCIO

Produto	Unidade de Medida	Quantidade	Localizador
Ações de Caráter Continuado	PERC - Percentual	100,00	Município

CUSTO FINANCEIRO PARA O EXERCÍCIO 3.421.876,50



MUNICÍPIO DE CUNHA - SP
LEI DE DIRETRIZES ORÇAMENTÁRIAS
ANEXO DE METAS FISCAIS
METAS ANUAIS
2027

AMF - Demonstrativo 1 (LRF, art. 4º, § 1º)

R\$ 1,00

Especificação	2027				2028				2029			
	Valor Corrente (a)	Valor Constante	% PIB (a / PIB) x 100	% RCL (a / RCL) X 100	Valor Corrente (b)	Valor Constante	% PIB (b / PIB) X 100	% RCL (b / RCL) X 100	Valor Corrente (c)	Valor Constante	% PIB (c / PIB) X 100	% RCL (c / RCL) X 100
Receita Total (EXCETO FONTES RPPS)	125.336.715,00	125.336.715,00	---	102,642	131.603.543,26	131.603.543,26	---	102,642	138.183.672,66	138.183.672,66	---	102,642
Receitas Primárias (EXCETO FONTES RPPS) (I)	123.897.165,00	123.897.165,00	---	101,463	130.092.015,75	130.092.015,75	---	101,463	136.596.568,82	136.596.568,82	---	101,463
Receitas Primárias Correntes	120.671.565,00	120.671.565,00	---	98,821	126.705.135,75	126.705.135,75	---	98,821	133.040.344,82	133.040.344,82	---	98,821
Impostos, Taxas e Contribuições de Melhoria	11.948.475,00	11.948.475,00	---	9,785	12.545.898,75	12.545.898,75	---	9,785	13.173.193,62	13.173.193,62	---	9,785
Transferências Correntes	103.684.665,00	103.684.665,00	---	84,910	108.868.890,75	108.868.890,75	---	84,91	114.312.287,59	114.312.287,59	---	84,91
Demais Receitas Primárias Correntes	5.038.425,00	5.038.425,00	---	4,126	5.290.346,25	5.290.346,25	---	4,126	5.554.863,61	5.554.863,61	---	4,126
Receitas Primárias de Capital	3.225.600,00	3.225.600,00	---	2,642	3.386.880,00	3.386.880,00	---	2,642	3.556.224,00	3.556.224,00	---	2,642
Despesa Total (EXCETO FONTES RPPS)	125.336.715,00	125.336.715,00	---	102,642	131.603.543,26	131.603.543,26	---	102,642	138.183.672,66	138.183.672,66	---	102,642
Despesas Primárias (EXCETO FONTES RPPS) (II)	0,00	0,00	---	---	0,00	0,00	---	---	0,00	0,00	---	---
Despesas Primárias Correntes	0,00	0,00	---	---	0,00	0,00	---	---	0,00	0,00	---	---
Pessoal e Encargos Sociais	0,00	0,00	---	---	0,00	0,00	---	---	0,00	0,00	---	---
Outras Despesas Correntes	0,00	0,00	---	---	0,00	0,00	---	---	0,00	0,00	---	---
Despesas Primárias de Capital	0,00	0,00	---	---	0,00	0,00	---	---	0,00	0,00	---	---
Pagamento de Restos a Pagar de Despesas Primárias	0,00	0,00	---	---	0,00	0,00	---	---	0,00	0,00	---	---
Receita Total (COM FONTES RPPS)	0,00	0,00	---	---	0,00	0,00	---	---	0,00	0,00	---	---
Receitas Primárias (COM FONTES RPPS) (III)	0,00	0,00	---	---	0,00	0,00	---	---	0,00	0,00	---	---
Despesa Total (COM FONTES RPPS)	0,00	0,00	---	---	0,00	0,00	---	---	0,00	0,00	---	---
Despesas Primárias (COM FONTES RPPS) (IV)	0,00	0,00	---	---	0,00	0,00	---	---	0,00	0,00	---	---
Resultado Primário (SEM RPPS) - Acima da Linha (V) = (I – II)	123.897.165,00	123.897.165,00	---	101,463	130.092.015,75	130.092.015,75	---	101,463	136.596.568,82	136.596.568,82	---	101,463
Resultado Primário (COM RPPS) - Acima da Linha (VI) = (V) + (III – IV)	123.897.165,00	123.897.165,00	---	101,463	130.092.015,75	130.092.015,75	---	101,463	136.596.568,82	136.596.568,82	---	101,463
Juros, Encargos e Variações Monetárias Ativos (Exceto RPPS)	1.495.200,00	1.495.200,00	---	1,224	1.569.960,01	1.569.960,01	---	1,224	1.648.458,00	1.648.458,00	---	1,224
Juros, Encargos e Variações Monetárias Passivos (Exceto RPPS)	0,00	0,00	---	---	0,00	0,00	---	---	0,00	0,00	---	---
Dívida Pública Consolidada (DC)	0,00	0,00	---	---	0,00	0,00	---	---	0,00	0,00	---	---
Dívida Consolidada Líquida (DCL)	0,00	0,00	---	---	0,00	0,00	---	---	0,00	0,00	---	---
Resultado Nominal (SEM RPPS) - Abaixo da linha	0,00	0,00	---	---	0,00	0,00	---	---	0,00	0,00	---	---

Fonte: Sistema Planejamento - Beta Sistemas.Unidade Responsável: PREFEITURA MUNICIPAL CUNHA. Emissão: 27/04/2026, às 09:03:23.

NOTA: A elaboração desse demonstrativo deve seguir a metodologia de cálculo disposta no item 03.06.00 - Anexo 6 da Parte III do MDF. Portanto, não devem ser consideradas as receitas e despesas com as fontes do RPPS no cálculo acima da linha. Também não devem ser consideradas as dívidas, disponibilidade de caixa e haveres financeiros do RPPS no cálculo abaixo da linha.

Nota(s) Explicativa(s):

R\$ 1,00

Parâmetros	2027	2028	2029
PIB nominal	0,00	0,00	0,00
Receita Corrente Líquida - RCL	122.111.115,00	128.216.663,26	134.627.448,66



MUNICÍPIO DE CUNHA - SP
LEI DE DIRETRIZES ORÇAMENTÁRIAS
ANEXO DE METAS FISCAIS

AVALIAÇÃO DO CUMPRIMENTO DAS METAS FISCAIS DO EXERCÍCIO ANTERIOR
2027

AMF - Demonstrativo 2 (LRF, art. 4º, §2º, inciso I)

R\$ 1,00

Especificação	Metas Previstas em 2025 (a)	% PIB	% RCL	Metas Realizadas em 2025 (b)	% PIB	% RCL	Variação	
							Valor (c) = (b-a)	% (c/a) x 100
Receita Total (EXCETO FONTES RPPS)	110.863.665,00	---	---	128.167.863,59	---	---	17.304.198,59	15,61
Receitas Primárias (EXCETO FONTES RPPS) (I)	109.571.365,00	---	---	127.154.376,41	---	---	17.583.011,41	16,05
Despesa Total (EXCETO FONTES RPPS)	128.799.609,32	---	---	124.800.079,88	---	---	(3.999.529,44)	(3,11)
Despesa Primárias (EXCETO FONTES RPPS) (II)	124.132.756,04	---	---	120.168.945,74	---	---	(3.963.810,30)	(3,19)
Receita Total (COM FONTES RPPS)	0,00	---	---	0,00	---	---	0,00	0,00
Receitas Primárias (COM FONTES RPPS) (III)	0,00	---	---	0,00	---	---	0,00	0,00
Despesa Total (COM FONTES RPPS)	0,00	---	---	0,00	---	---	0,00	0,00
Despesas Primárias (COM FONTES RPPS) (IV)	0,00	---	---	0,00	---	---	0,00	0,00
Resultado Primário (SEM RPPS) - Acima da Linha (V) = (I – II)	(14.561.391,04)	---	---	6.985.430,67	---	---	21.546.821,71	(147,97)
Resultado Primário (COM RPPS) - Acima da Linha (VI) = (V) + (III – IV)	(14.561.391,04)	---	---	6.985.430,67	---	---	21.546.821,71	(147,97)
Dívida Pública Consolidada (DC)	0,00	---	---	15.010.001,91	---	---	15.010.001,91	0,00
Dívida Consolidada Líquida (DCL)	0,00	---	---	8.759.010,68	---	---	8.759.010,68	0,00
Resultado Nominal (SEM RPPS) - Abaixo da Linha	0,00	---	---	(2.063.448,35)	---	---	(2.063.448,35)	0,00

Fonte: Sistema Planejamento - Beta Sistemas.Unidade Responsável: PREFEITURA MUNICIPAL CUNHA. Emissão: 27/04/2026, às 09:06:50.

NOTA: A elaboração desse demonstrativo deve seguir a metodologia de cálculo disposta no item 03.06.00 - Anexo 6 da Parte III do MDF. Portanto, não devem ser consideradas as receitas e despesas com as fontes do RPPS no cálculo acima da linha. Também não devem ser consideradas as dívidas, disponibilidade de caixa e haveres financeiros do RPPS no cálculo abaixo da linha.

Nota(s) Explicativa(s):

R\$ 1,00

Parâmetros	Valor Previsto 2025	Valor Realizado 2025
PIB nominal	0,00	0,00
Receita Corrente Líquida - RCL	0,00	0,00



MUNICÍPIO DE CUNHA - SP
LEI DE DIRETRIZES ORÇAMENTÁRIAS
ANEXO DE METAS FISCAIS

Página: 1 / 2

METAS FISCAIS ATUAIS COMPARADAS COM AS FIXADAS NOS TRÊS EXERCÍCIOS ANTERIORES

2027

AMF – Demonstrativo 3 (LRF, art.4º, §2º, inciso II)

R\$ 1,00

Especificação	Valores a Preços Correntes										
	2024	2025	%	2026	%	2027	%	2028	%	2029	%
Receita Total (EXCETO FONTES RPPS)	102.900.000,00	110.863.665,00	7,74	119.368.300,00	7,67	125.336.715,00	5,00	131.603.543,26	5,00	138.183.672,66	5,00
Receitas Primárias (EXCETO FONTES RPPS) (I)	101.039.000,00	109.571.365,00	8,44	117.997.300,00	7,69	123.897.165,00	5,00	130.092.015,75	3,79	136.596.568,82	5,00
Despesa Total (EXCETO FONTES RPPS)	123.553.049,54	128.799.609,32	4,25	119.368.300,00	(7,32)	125.336.715,00	5,00	131.603.543,26	5,00	138.183.672,66	5,00
Despesa Primárias (EXCETO FONTES RPPS) (II)	119.986.806,28	124.132.756,04	3,46	119.015.385,00	(4,12)	124.781.984,25	4,85	131.021.075,97	5,00	137.572.082,01	5,00
Receita Total (COM FONTES RPPS)	0,00	0,00	0,00	0,00	0,00	0,00	0,00	0,00	0,00	0,00	0,00
Receitas Primárias (COM FONTES RPPS) (III)	0,00	0,00	0,00	0,00	0,00	0,00	0,00	0,00	0,00	0,00	0,00
Despesa Total (COM FONTES RPPS)	0,00	0,00	0,00	0,00	0,00	0,00	0,00	0,00	0,00	0,00	0,00
Despesas Primárias (COM FONTES RPPS) (IV)	0,00	0,00	0,00	0,00	0,00	0,00	0,00	0,00	0,00	0,00	0,00
Resultado Primário (SEM RPPS) - Acima da Linha (V) = (I – II)	(18.947.806,28)	(14.561.391,04)	(23,15)	(1.018.085,00)	(93,01)	(884.819,25)	(13,09)	(929.060,22)	5,00	(975.513,19)	5,00
Resultado Primário (COM RPPS) - Acima da Linha (VI) = (V) + (III – IV)	(18.947.806,28)	(14.561.391,04)	(23,15)	(1.018.085,00)	(93,01)	(884.819,25)	(13,09)	(929.060,22)	5,00	(975.513,19)	5,00
Dívida Pública Consolidada (DC)	0,00	0,00	0,00	0,00	0,00	0,00	0,00	0,00	0,00	0,00	0,00
Dívida Consolidada Líquida (DCL)	0,00	0,00	0,00	0,00	0,00	0,00	0,00	0,00	0,00	0,00	0,00
Resultado Nominal (SEM RPPS) - Abaixo da Linha	(17.041.806,28)	(13.521.841,04)	(20,65)	405.915,00	(103,00)	0,00	0,00	0,00	0,00	0,00	0,00



MUNICÍPIO DE CUNHA - SP
LEI DE DIRETRIZES ORÇAMENTÁRIAS
ANEXO DE METAS FISCAIS

METAS FISCAIS ATUAIS COMPARADAS COM AS FIXADAS NOS TRÊS EXERCÍCIOS ANTERIORES
2027

AMF – Demonstrativo 3 (LRF, art.4º, §2º, inciso II)

R\$ 1,00

Especificação	Valores a Preços Constantes										
	2024	2025	%	2026	%	2027	%	2028	%	2029	%
Receita Total (EXCETO FONTES RPPS)	102.900.000,00	110.863.665,00	7,74	119.368.300,00	7,67	125.336.715,00	5,00	131.603.543,26	5,00	138.183.672,66	5,00
Receitas Primárias (EXCETO FONTES RPPS) (I)	101.039.000,00	109.571.365,00	8,44	117.997.300,00	7,69	123.897.165,00	5,00	130.092.015,75	5,00	136.596.568,82	5,00
Despesa Total (EXCETO FONTES RPPS)	123.553.049,54	128.799.609,32	4,25	119.368.300,00	(7,32)	125.336.715,00	5,00	131.603.543,26	5,00	138.183.672,66	5,00
Despesa Primárias (EXCETO FONTES RPPS) (II)	119.986.806,28	124.132.756,04	3,46	119.015.385,00	(4,12)	124.781.984,25	4,85	131.021.075,97	5,00	137.572.082,01	5,00
Receita Total (COM FONTES RPPS)	0,00	0,00	0,00	0,00	0,00	0,00	0,00	0,00	0,00	0,00	0,00
Receitas Primárias (COM FONTES RPPS) (III)	0,00	0,00	0,00	0,00	0,00	0,00	0,00	0,00	0,00	0,00	0,00
Despesa Total (COM FONTES RPPS)	0,00	0,00	0,00	0,00	0,00	0,00	0,00	0,00	0,00	0,00	0,00
Despesas Primárias (COM FONTES RPPS) (IV)	0,00	0,00	(23,15)	0,00	(93,01)	0,00	(13,09)	0,00	5,00	0,00	5,00
Resultado Primário (SEM RPPS) - Acima da Linha (V) = (I – II)	(18.947.806,28)	(14.561.391,04)	(23,15)	(1.018.085,00)	(93,01)	(884.819,25)	(13,09)	(929.060,22)	5,00	(975.513,19)	5,00
Resultado Primário (COM RPPS) - Acima da Linha (VI) = (V) + (III – IV)	(18.947.806,28)	(14.561.391,04)	(23,15)	(1.018.085,00)	(93,01)	(884.819,25)	(13,09)	(929.060,22)	5,00	(975.513,19)	5,00
Dívida Pública Consolidada (DC)	0,00	0,00	0,00	0,00	0,00	0,00	0,00	0,00	0,00	0,00	0,00
Dívida Consolidada Líquida (DCL)	0,00	0,00	0,00	0,00	0,00	0,00	0,00	0,00	0,00	0,00	0,00
Resultado Nominal (SEM RPPS) - Abaixo da Linha	(17.041.806,28)	(13.521.841,04)	(20,65)	405.915,00	(103,00)	0,00	0,00	0,00	0,00	0,00	0,00

ÍNDICES DE INFLAÇÃO

2024	2025	2026	2027	2028	2029
0,00	0,00	0,00	0,00	0,00	0,00

Fonte: Sistema Planejamento - Beta Sistemas.Unidade Responsável: PREFEITURA MUNICIPAL CUNHA. Emissão: 27/04/2026, às 09:07:35.

NOTA: A elaboração desse demonstrativo deve seguir a metodologia de cálculo disposta no item 03.06.00 - Anexo 6 da Parte III do MDF. Portanto, não devem ser consideradas as receitas e despesas com as fontes do RPPS no cálculo acima da linha. Também não devem ser consideradas as dívidas, disponibilidade de caixa e haveres financeiros do RPPS no cálculo abaixo da linha.

Nota(s) Explicativa(s):



MUNICÍPIO DE CUNHA - SP
LEI DE DIRETRIZES ORÇAMENTÁRIAS - 2027
**SUMÁRIO GERAL DA RECEITA POR FONTES E DA DESPESA
POR FUNÇÕES DE GOVERNO**

Página: 1 / 1
Data: 27/04/2026

RECEITAS	Valor
1.0.0.0.00.0.0.00.00.00 - Receitas Correntes	122.111.115,00
2.0.0.0.00.0.0.00.00.00 - Receitas de Capital	3.225.600,00
Subtotal:	125.336.715,00
DESPESAS	Valor
01 - Legislativa	3.736.876,50
04 - Administração	15.402.079,75
05 - Defesa Nacional	196.024,50
06 - Segurança Pública	433.860,00
08 - Assistência Social	4.487.277,50
10 - Saúde	26.471.445,00
12 - Educação	45.353.490,00
13 - Cultura	580.125,00
15 - Urbanismo	8.560.072,50
17 - Saneamento	1.016.400,00
18 - Gestão Ambiental	2.265.637,50
20 - Agricultura	1.051.365,00
23 - Comércio e Serviços	6.434.526,00
26 - Transporte	5.660.655,00
27 - Desporto e Lazer	867.090,00
28 - Encargos Especiais	2.265.060,00
99 - Reserva de Contingência	554.730,75
Subtotal:	125.336.715,00
Total geral das receitas:	125.336.715,00
Total geral das despesas:	125.336.715,00



MUNICÍPIO DE CUNHA - SP
LEI DE DIRETRIZES ORÇAMENTÁRIAS - 2027
DISCRIMINAÇÃO DAS RECEITAS

Página: 1 / 9
Data: 27/04/2026

Parâmetros: Demonstrar Legislação: NAO; Demonstrar deduções ao final do relatório: NAO; Peça Orçamentária: LDO; Tipo Recurso: TODOS;
Consolidado: S; Exercício: 2027; Listar dedução e fonte de recurso: S

Natureza da Receita	LDO 2027	Projeção 2028	Projeção 2029
1.0.0.0.00.0.0.00.00.00 - Receitas Correntes	122.111.115,00	128.216.663,26	134.627.448,66
1.1.0.0.00.0.0.00.00.00 - Impostos, Taxas e Contribuições de Melhoria	11.948.475,00	12.545.898,75	13.173.193,62
1.1.1.0.00.0.0.00.00.00 - Impostos	11.161.500,00	11.719.575,00	12.305.553,64
1.1.1.2.00.0.0.00.00.00 - Impostos sobre o Patrimônio	4.846.800,00	5.089.140,00	5.343.596,89
1.1.1.2.50.0.0.00.00.00 - Imposto sobre a Propriedade Predial e Territorial Urbana	2.719.500,00	2.855.475,00	2.998.248,64
1.1.1.2.50.0.1.00.00.00 - Imposto sobre a Propriedade Predial e Territorial Urbana	1.942.500,00	2.039.625,00	2.141.606,13
01.110.0000.0502 - GERAL	1.942.500,00	2.039.625,00	2.141.606,13
1.1.1.2.50.0.2.00.00.00 - Imposto sobre a Propriedade Predial e Territorial Urbana	168.000,00	176.400,00	185.220,00
01.110.0000.0502 - GERAL	168.000,00	176.400,00	185.220,00
1.1.1.2.50.0.3.00.00.00 - Imposto sobre a Propriedade Predial e Territorial Urbana	525.000,00	551.250,00	578.812,50
01.110.0000.0502 - GERAL	525.000,00	551.250,00	578.812,50
1.1.1.2.50.0.4.00.00.00 - Imposto sobre a Propriedade Predial e Territorial Urbana	78.750,00	82.687,50	86.821,88
01.110.0000.0502 - GERAL	78.750,00	82.687,50	86.821,88
1.1.1.2.50.0.9.00.00.00 - Imposto sobre a Propriedade Predial e Territorial Urbana	5.250,00	5.512,50	5.788,13
01.110.0000.0502 - GERAL	5.250,00	5.512,50	5.788,13
1.1.1.2.53.0.0.00.00.00 - Impostos sobre Transmissão Inter Vivos de Bens Imóveis	2.127.300,00	2.233.665,00	2.345.348,25
1.1.1.2.53.0.1.00.00.00 - Impostos sobre Transmissão Inter Vivos de Bens Imóveis	2.100.000,00	2.205.000,00	2.315.250,00
01.110.0000.0502 - GERAL	2.100.000,00	2.205.000,00	2.315.250,00
1.1.1.2.53.0.2.00.00.00 - Impostos sobre Transmissão Inter Vivos de Bens Imóveis	21.000,00	22.050,00	23.152,50
01.110.0000.0502 - GERAL	21.000,00	22.050,00	23.152,50
1.1.1.2.53.0.3.00.00.00 - Impostos sobre Transmissão Inter Vivos de Bens Imóveis	2.100,00	2.205,00	2.315,25
01.110.0000.0502 - GERAL	2.100,00	2.205,00	2.315,25
1.1.1.2.53.0.4.00.00.00 - Impostos sobre Transmissão Inter Vivos de Bens Imóveis	2.100,00	2.205,00	2.315,25
01.110.0000.0502 - GERAL	2.100,00	2.205,00	2.315,25
1.1.1.2.53.0.9.00.00.00 - Impostos sobre Transmissão Inter Vivos de Bens Imóveis	2.100,00	2.205,00	2.315,25
01.110.0000.0502 - GERAL	2.100,00	2.205,00	2.315,25
1.1.1.3.00.0.0.00.00.00 - Impostos sobre a Renda e Proventos de Qualquer	2.992.500,00	3.142.125,00	3.299.231,25
1.1.1.3.03.0.0.00.00.00 - Imposto sobre a Renda - Retido na Fonte	2.992.500,00	3.142.125,00	3.299.231,25
1.1.1.3.03.1.0.00.00.00 - Imposto sobre a Renda - Retido na Fonte - Trabalho	2.415.000,00	2.535.750,00	2.662.537,50
1.1.1.3.03.1.1.00.00.00 - Imposto sobre a Renda - Retido na Fonte - Trabalho -	2.415.000,00	2.535.750,00	2.662.537,50
01.110.0000.0502 - GERAL	2.415.000,00	2.535.750,00	2.662.537,50
1.1.1.3.03.4.0.00.00.00 - Imposto sobre a Renda - Retido na Fonte - Outros	577.500,00	606.375,00	636.693,75
1.1.1.3.03.4.1.00.00.00 - Imposto sobre a Renda - Retido na Fonte - Outros	577.500,00	606.375,00	636.693,75
01.110.0000.0502 - GERAL	577.500,00	606.375,00	636.693,75
1.1.1.4.00.0.0.00.00.00 - Impostos sobre a Produção e Circulação de Mercadorias	3.322.200,00	3.488.310,00	3.662.725,50
1.1.1.4.51.0.0.00.00.00 - Impostos sobre Serviços	3.322.200,00	3.488.310,00	3.662.725,50
1.1.1.4.51.1.0.00.00.00 - Imposto sobre Serviços de Qualquer Natureza - ISSQN	3.322.200,00	3.488.310,00	3.662.725,50
1.1.1.4.51.1.1.00.00.00 - Imposto sobre Serviços de Qualquer Natureza - ISSQN -	3.150.000,00	3.307.500,00	3.472.875,00
1.1.1.4.51.1.1.01.00.00 - Imposto sobre Serviços de Qualquer Natureza - ISSQN -	2.205.000,00	2.315.250,00	2.431.012,50
01.110.0000.0502 - GERAL	2.205.000,00	2.315.250,00	2.431.012,50
1.1.1.4.51.1.1.02.00.00 - Simples Nacional - Principal	945.000,00	992.250,00	1.041.862,50
01.110.0000.0502 - GERAL	945.000,00	992.250,00	1.041.862,50
1.1.1.4.51.1.2.00.00.00 - Imposto sobre Serviços de Qualquer Natureza - ISSQN -	10.500,00	11.025,00	11.576,25
01.110.0000.0502 - GERAL	10.500,00	11.025,00	11.576,25
1.1.1.4.51.1.3.00.00.00 - Imposto sobre Serviços de Qualquer Natureza - ISSQN -	157.500,00	165.375,00	173.643,75
01.110.0000.0502 - GERAL	157.500,00	165.375,00	173.643,75
1.1.1.4.51.1.4.00.00.00 - Imposto sobre Serviços de Qualquer Natureza - ISSQN -	2.100,00	2.205,00	2.315,25
01.110.0000.0502 - GERAL	2.100,00	2.205,00	2.315,25
1.1.1.4.51.1.9.00.00.00 - Imposto sobre Serviços de Qualquer Natureza - ISSQN -	2.100,00	2.205,00	2.315,25
01.110.0000.0502 - GERAL	2.100,00	2.205,00	2.315,25



MUNICÍPIO DE CUNHA - SP
LEI DE DIRETRIZES ORÇAMENTÁRIAS - 2027
DISCRIMINAÇÃO DAS RECEITAS

Página: 2 / 9
Data:27/04/2026

Parâmetros: Demonstrar Legislação: NAO; Demonstrar deduções ao final do relatório: NAO; Peça Orçamentária: LDO; Tipo Recurso: TODOS;
Consolidado: S; Exercício: 2027; Listar dedução e fonte de recurso: S

1.1.2.0.00.0.0.00.00.00 - Taxas	786.975,00	826.323,75	867.639,98
1.1.2.1.00.0.0.00.00.00 - Taxas pelo Exercício do Poder de Polícia	434.175,00	455.883,75	478.677,96
1.1.2.1.01.0.0.00.00.00 - Taxas de Inspeção, Controle e Fiscalização	434.175,00	455.883,75	478.677,96
1.1.2.1.01.0.1.00.00.00 - Taxas de Inspeção, Controle e Fiscalização - Principal	412.125,00	432.731,25	454.367,82
1.1.2.1.01.0.1.01.00.00 - Taxa de licença e funcionamento Comércio Indústria e	336.000,00	352.800,00	370.440,00
01.110.0000.0502 - GERAL	336.000,00	352.800,00	370.440,00
1.1.2.1.01.0.1.02.00.00 - Taxa de licença para execução de obras	10.500,00	11.025,00	11.576,25
01.110.0000.0502 - GERAL	10.500,00	11.025,00	11.576,25
1.1.2.1.01.0.1.03.00.00 - Taxa de utilização de área de domínio público	36.750,00	38.587,50	40.516,88
01.110.0000.0502 - GERAL	36.750,00	38.587,50	40.516,88
1.1.2.1.01.0.1.04.00.00 - Taxa de aprovação de projeto de construção civil	2.625,00	2.756,25	2.894,06
01.110.0000.0502 - GERAL	2.625,00	2.756,25	2.894,06
1.1.2.1.01.0.1.05.00.00 - Taxa de Inspeção, Controle e Fiscalização	15.750,00	16.537,50	17.364,38
01.110.0000.0502 - GERAL	15.750,00	16.537,50	17.364,38
1.1.2.1.01.0.1.06.00.00 - Outros taxas de exercício Poder Polícia	10.500,00	11.025,00	11.576,25
01.110.0000.0502 - GERAL	10.500,00	11.025,00	11.576,25
1.1.2.1.01.0.2.00.00.00 - Taxas de Inspeção, Controle e Fiscalização - Multas e	5.250,00	5.512,50	5.788,13
01.110.0000.0502 - GERAL	5.250,00	5.512,50	5.788,13
1.1.2.1.01.0.3.00.00.00 - Taxas de Inspeção, Controle e Fiscalização - Dívida Ativa	10.500,00	11.025,00	11.576,25
01.110.0000.0502 - GERAL	10.500,00	11.025,00	11.576,25
1.1.2.1.01.0.4.00.00.00 - Taxas de Inspeção, Controle e Fiscalização - Dívida Ativa	5.250,00	5.512,50	5.788,13
01.110.0000.0502 - GERAL	5.250,00	5.512,50	5.788,13
1.1.2.1.01.0.9.00.00.00 - Taxas de Inspeção, Controle e Fiscalização - Dívida Ativa	1.050,00	1.102,50	1.157,63
01.110.0000.0502 - GERAL	1.050,00	1.102,50	1.157,63
1.1.2.2.00.0.0.00.00.00 - Taxas pela Prestação de Serviços	352.800,00	370.440,00	388.962,02
1.1.2.2.01.0.0.00.00.00 - Taxas pela Prestação de Serviços em Geral	352.800,00	370.440,00	388.962,02
1.1.2.2.01.0.1.00.00.00 - Taxas pela Prestação de Serviços em Geral - Principal	344.400,00	361.620,00	379.701,00
1.1.2.2.01.0.1.01.00.00 - Taxas pela prestação de serviços	315.000,00	330.750,00	347.287,50
01.110.0000.0502 - GERAL	315.000,00	330.750,00	347.287,50
1.1.2.2.01.0.1.02.00.00 - Taxas de cemitério	29.400,00	30.870,00	32.413,50
01.110.0000.0502 - GERAL	29.400,00	30.870,00	32.413,50
1.1.2.2.01.0.2.00.00.00 - Taxas pela Prestação de Serviços em Geral - Multas e	1.050,00	1.102,50	1.157,63
01.110.0000.0502 - GERAL	1.050,00	1.102,50	1.157,63
1.1.2.2.01.0.3.00.00.00 - Taxas pela Prestação de Serviços em Geral - Dívida	5.250,00	5.512,50	5.788,13
01.110.0000.0502 - GERAL	5.250,00	5.512,50	5.788,13
1.1.2.2.01.0.4.00.00.00 - Taxas pela Prestação de Serviços em Geral - Dívida	1.050,00	1.102,50	1.157,63
01.110.0000.0502 - GERAL	1.050,00	1.102,50	1.157,63
1.1.2.2.01.0.9.00.00.00 - Taxas pela Prestação de Serviços em Geral - Dívida	1.050,00	1.102,50	1.157,63
01.110.0000.0502 - GERAL	1.050,00	1.102,50	1.157,63
1.2.0.0.00.0.0.00.00.00 - Contribuições	892.500,00	937.125,00	983.981,25
1.2.4.0.00.0.0.00.00.00 - Contribuição para o Custeio do Serviço de Iluminação	892.500,00	937.125,00	983.981,25
1.2.4.1.00.0.0.00.00.00 - Contribuição para o Custeio do Serviço de Iluminação	892.500,00	937.125,00	983.981,25
1.2.4.1.50.0.0.00.00.00 - Contribuição para o Custeio do Serviço de Iluminação	892.500,00	937.125,00	983.981,25
1.2.4.1.50.0.1.00.00.00 - Contribuição para o Custeio do Serviço de Iluminação	892.500,00	937.125,00	983.981,25
01.110.0000.0502 - GERAL	892.500,00	937.125,00	983.981,25
1.3.0.0.00.0.0.00.00.00 - Receita Patrimonial	1.495.200,00	1.569.960,01	1.648.458,00
1.3.1.0.00.0.0.00.00.00 - Exploração do Patrimônio Imobiliário do Estado	52.500,00	55.125,00	57.881,27
1.3.1.1.00.0.0.00.00.00 - Exploração do Patrimônio Imobiliário do Estado	52.500,00	55.125,00	57.881,27
1.3.1.1.01.0.0.00.00.00 - Aluguéis, Arrendamentos, Foros, Laudêmios, Tarifas de	52.500,00	55.125,00	57.881,27
1.3.1.1.01.1.0.00.00.00 - Aluguéis e Arrendamentos	52.500,00	55.125,00	57.881,27



MUNICÍPIO DE CUNHA - SP
LEI DE DIRETRIZES ORÇAMENTÁRIAS - 2027
DISCRIMINAÇÃO DAS RECEITAS

Página: 3 / 9
Data:27/04/2026

Parâmetros: Demonstrar Legislação: NAO; Demonstrar deduções ao final do relatório: NAO; Peça Orçamentária: LDO; Tipo Recurso: TODOS;
Consolidado: S; Exercício: 2027; Listar dedução e fonte de recurso: S

1.3.1.1.01.1.1.00.00.00 - Aluguéis e Arrendamentos - Principal	39.900,00	41.895,00	43.989,75
01.110.0000.0502 - GERAL	39.900,00	41.895,00	43.989,75
1.3.1.1.01.1.2.00.00.00 - Aluguéis e Arrendamentos - Multas e Juros	1.050,00	1.102,50	1.157,63
01.110.0000.0502 - GERAL	1.050,00	1.102,50	1.157,63
1.3.1.1.01.1.3.00.00.00 - Aluguéis e Arrendamentos - Dívida Ativa	5.250,00	5.512,50	5.788,13
01.110.0000.0502 - GERAL	5.250,00	5.512,50	5.788,13
1.3.1.1.01.1.4.00.00.00 - Aluguéis e Arrendamentos - Dívida Ativa - Multas e Juros	5.250,00	5.512,50	5.788,13
01.110.0000.0502 - GERAL	5.250,00	5.512,50	5.788,13
1.3.1.1.01.1.9.00.00.00 - Aluguéis e Arrendamentos - Dívida Ativa - Atualização	1.050,00	1.102,50	1.157,63
01.110.0000.0502 - GERAL	1.050,00	1.102,50	1.157,63
1.3.2.0.00.0.0.00.00.00 - Valores Mobiliários	1.440.600,00	1.512.630,01	1.588.261,47
1.3.2.1.00.0.0.00.00.00 - Juros e Correções Monetárias	1.439.550,00	1.511.527,51	1.587.103,84
1.3.2.1.01.0.0.00.00.00 - Remuneração de Depósitos Bancários	1.439.550,00	1.511.527,51	1.587.103,84
1.3.2.1.01.0.1.00.00.00 - Remuneração de Depósitos Bancários - Principal	1.439.550,00	1.511.527,51	1.587.103,84
1.3.2.1.01.0.1.01.00.00 - Rec. Rem. Dep. Banc. Rec. Vinculado - FNAS - Estado	15.750,00	16.537,50	17.364,37
02.511.0000.0533 - ASSISTÊNCIA SOCIAL - REM APLICAÇÕES	15.750,00	16.537,50	17.364,37
1.3.2.1.01.0.1.02.00.00 - Rec. Rem. Dep. Banc. Rec. Vinculado - FNAS - União	15.750,00	16.537,50	17.364,37
05.511.0000.0534 - ASSISTÊNCIA SOCIAL - REM APLICAÇÕES	15.750,00	16.537,50	17.364,37
1.3.2.1.01.0.1.03.00.00 - Rec. Rem. Dep. Banc. Rec. Vinculado - FUNDEB	81.900,00	85.995,00	90.294,75
02.263.0000.0543 - FUNDEB - REM. APLIC. FINANC.	81.900,00	85.995,00	90.294,75
1.3.2.1.01.0.1.04.00.00 - Rec. Rem. Dep. Banc. Rec. Vinculado - Saúde - Tesouro	7.350,00	7.717,50	8.103,38
01.311.0000.0526 - SAÚDE - REM. APLICAÇÕES	7.350,00	7.717,50	8.103,38
1.3.2.1.01.0.1.05.00.00 - Rec. Rem. Dep. Banc. Rec. Vinculado - Saúde - Estado	26.250,00	27.562,50	28.940,63
02.311.0000.0527 - SAÚDE - REM. APLICAÇÕES	26.250,00	27.562,50	28.940,63
1.3.2.1.01.0.1.06.00.00 - Rec. Rem. Dep. Banc. Rec. Vinculado - Saúde - União	10.500,00	11.025,00	11.576,24
05.311.0000.0528 - SAÚDE - REM. APLICAÇÕES	10.500,00	11.025,00	11.576,24
1.3.2.1.01.0.1.07.00.00 - Rec. Rem. Dep. Banc. Rec. Vinculado - Educação -	10.500,00	11.025,00	11.576,25
01.221.0000.0548 - TESOURO - ENSINO	10.500,00	11.025,00	11.576,25
1.3.2.1.01.0.1.08.00.00 - Rec. Rem. Dep. Banc. Rec. Vinculado - Educação -	535.500,00	562.275,01	590.388,72
02.221.0000.0513 - EDUCAÇÃO FUNDAMENTAL - REM. APLICAÇÕES	535.500,00	562.275,01	590.388,72
1.3.2.1.01.0.1.10.00.00 - Rec. Rem. Dep. Banc. Rec. Vinculado - CIDE	1.050,00	1.102,50	1.157,63
01.131.0000.0506 - REMUNERAÇÃO DE APLICAÇÕES	1.050,00	1.102,50	1.157,63
1.3.2.1.01.0.1.11.00.00 - Rec. Rem. Dep. Banc. Rec. Vinculado - DADE	17.850,00	18.742,50	19.679,63
02.111.0000.0504 - REMUNERAÇÃO DE APLICAÇÕES	17.850,00	18.742,50	19.679,63
1.3.2.1.01.0.1.12.00.00 - Rec. Rem. Dep. Banc. Rec. Vinculado - Outros - Estado	75.600,00	79.380,00	83.349,00
02.111.0000.0504 - REMUNERAÇÃO DE APLICAÇÕES	75.600,00	79.380,00	83.349,00
1.3.2.1.01.0.1.13.00.00 - Rec. Rem. Dep. Banc. Rec. Vinculado - Outros - União	1.050,00	1.102,50	1.157,62
05.111.0000.0547 - FEDERAL REC APLIC FINANCEIRA	1.050,00	1.102,50	1.157,62
1.3.2.1.01.0.1.14.00.00 - Rec. Rem. Dep. Banc. Rec. Não Vinculado	630.000,00	661.500,00	694.575,00
01.111.0000.0503 - REMUNERAÇÃO DE APLICAÇÕES	630.000,00	661.500,00	694.575,00
1.3.2.1.01.0.1.15.00.00 - Rec. Rem. Dep. Banc. Rec. Vinculados - royalties	10.500,00	11.025,00	11.576,25
01.141.0000.0000 - REMUNERAÇÃO DE APLICAÇÕES FINANCEIRAS	10.500,00	11.025,00	11.576,25
1.3.2.2.00.0.0.00.00.00 - Dividendos	1.050,00	1.102,50	1.157,63
1.3.2.2.01.0.0.00.00.00 - Dividendos	1.050,00	1.102,50	1.157,63
1.3.2.2.01.0.1.00.00.00 - Dividendos - Principal	1.050,00	1.102,50	1.157,63
01.111.0000.0503 - REMUNERAÇÃO DE APLICAÇÕES	1.050,00	1.102,50	1.157,63
1.3.9.0.00.0.0.00.00.00 - Demais Receitas Patrimoniais	2.100,00	2.205,00	2.315,26
1.3.9.9.00.0.0.00.00.00 - Outras Receitas Patrimoniais	2.100,00	2.205,00	2.315,26
1.3.9.9.99.0.0.00.00.00 - Outras Receitas Patrimoniais	2.100,00	2.205,00	2.315,26



MUNICÍPIO DE CUNHA - SP
LEI DE DIRETRIZES ORÇAMENTÁRIAS - 2027
DISCRIMINAÇÃO DAS RECEITAS

Página: 4 / 9
Data:27/04/2026

Parâmetros: Demonstrar Legislação: NAO; Demonstrar deduções ao final do relatório: NAO; Peça Orçamentária: LDO; Tipo Recurso: TODOS;
Consolidado: S; Exercício: 2027; Listar dedução e fonte de recurso: S

1.3.9.9.99.0.1.00.00.00 - Outras Receitas Patrimoniais - Principal	1.050,00	1.102,50	1.157,63
01.110.0000.0502 - GERAL	1.050,00	1.102,50	1.157,63
1.3.9.9.99.0.3.00.00.00 - Outras Receitas Patrimoniais - Dívida Ativa	1.050,00	1.102,50	1.157,63
01.110.0000.0502 - GERAL	1.050,00	1.102,50	1.157,63
1.6.0.0.00.0.0.00.00.00 - Receita de Serviços	4.056.675,00	4.259.508,75	4.472.484,20
1.6.1.0.00.0.0.00.00.00 - Serviços Administrativos e Comerciais Gerais	4.056.675,00	4.259.508,75	4.472.484,20
1.6.1.1.00.0.0.00.00.00 - Serviços Administrativos e Comerciais Gerais	4.056.675,00	4.259.508,75	4.472.484,20
1.6.1.1.01.0.0.00.00.00 - Serviços Administrativos e Comerciais Gerais Prestados	4.056.675,00	4.259.508,75	4.472.484,20
1.6.1.1.01.0.1.00.00.00 - Serviços Administrativos e Comerciais Gerais Prestados	3.528.000,00	3.704.400,00	3.889.620,00
1.6.1.1.01.0.1.01.00.00 - Serviços de religamento de água	10.500,00	11.025,00	11.576,25
01.110.0000.0502 - GERAL	10.500,00	11.025,00	11.576,25
1.6.1.1.01.0.1.02.00.00 - Serv. de captação, adução, tratamento, res. distribuição	1.575.000,00	1.653.750,00	1.736.437,50
01.110.0000.0502 - GERAL	1.575.000,00	1.653.750,00	1.736.437,50
1.6.1.1.01.0.1.03.00.00 - Serv. coleta, transp. trat. e destino final resíduos sólidos	1.942.500,00	2.039.625,00	2.141.606,25
01.110.0000.0502 - GERAL	1.942.500,00	2.039.625,00	2.141.606,25
1.6.1.1.01.0.2.00.00.00 - Serviços Administrativos e Comerciais Gerais Prestados	21.000,00	22.050,00	23.152,50
1.6.1.1.01.0.2.01.00.00 - Serv. de captação, adução, tratamento, res. distribuição	10.500,00	11.025,00	11.576,25
01.110.0000.0502 - GERAL	10.500,00	11.025,00	11.576,25
1.6.1.1.01.0.2.02.00.00 - Serv. coleta, transp. trat. e destino final resíduos sólidos -	10.500,00	11.025,00	11.576,25
01.110.0000.0502 - GERAL	10.500,00	11.025,00	11.576,25
1.6.1.1.01.0.3.00.00.00 - Serviços Administrativos e Comerciais Gerais Prestados	421.050,00	442.102,50	464.207,63
1.6.1.1.01.0.3.01.00.00 - Serv. de captação, adução, tratamento, res. distribuição	367.500,00	385.875,00	405.168,75
01.110.0000.0502 - GERAL	367.500,00	385.875,00	405.168,75
1.6.1.1.01.0.3.02.00.00 - Serv. coleta, transp. trat. e destino final resíduos sólidos -	53.550,00	56.227,50	59.038,88
01.110.0000.0502 - GERAL	53.550,00	56.227,50	59.038,88
1.6.1.1.01.0.4.00.00.00 - Serviços Administrativos e Comerciais Gerais Prestados	82.950,00	87.097,50	91.452,38
1.6.1.1.01.0.4.01.00.00 - Serv. de captação, adução, tratamento, res. distribuição	56.700,00	59.535,00	62.511,75
01.110.0000.0502 - GERAL	56.700,00	59.535,00	62.511,75
1.6.1.1.01.0.4.02.00.00 - Serv. coleta, transp. trat. e destino final resíduos sólidos -	26.250,00	27.562,50	28.940,63
01.110.0000.0502 - GERAL	26.250,00	27.562,50	28.940,63
1.6.1.1.01.0.9.00.00.00 - Serviços Administrativos e Comerciais Gerais - Dívida	3.675,00	3.858,75	4.051,69
1.6.1.1.01.0.9.01.00.00 - Serv. de captação, adução, tratamento, res. distribuição	2.625,00	2.756,25	2.894,06
01.110.0000.0502 - GERAL	2.625,00	2.756,25	2.894,06
1.6.1.1.01.0.9.02.00.00 - Serv. coleta, transp. trat. e destino final resíduos sólidos -	1.050,00	1.102,50	1.157,63
01.110.0000.0502 - GERAL	1.050,00	1.102,50	1.157,63
1.7.0.0.00.0.0.00.00.00 - Transferências Correntes	103.684.665,00	108.868.890,75	114.312.287,59
1.7.1.0.00.0.0.00.00.00 - Transferências da União e de suas Entidades	46.872.840,00	49.216.474,50	51.677.250,51
1.7.1.1.00.0.0.00.00.00 - Transferências Decorrentes de Participação na Receita	32.996.040,00	34.645.842,00	36.378.134,10
1.7.1.1.51.0.0.00.00.00 - Cota-Parte do Fundo de Participação dos Municípios -	32.970.000,00	34.618.500,00	36.349.425,00
1.7.1.1.51.1.0.00.00.00 - Cota-Parte do Fundo de Participação dos Municípios -	29.400.000,00	30.870.000,00	32.413.500,00
1.7.1.1.51.1.1.00.00.00 - Cota-Parte do Fundo de Participação dos Municípios -	36.750.000,00	38.587.500,00	40.516.875,00
01.110.0000.0502 - GERAL	36.750.000,00	38.587.500,00	40.516.875,00
(-) FUNDEB	-7.350.000,00	-7.717.500,00	-8.103.375,00
(-) 01.110.0000.0502 - GERAL	-7.350.000,00	-7.717.500,00	-8.103.375,00
1.7.1.1.51.2.0.00.00.00 - Cota-Parte do Fundo de Participação do Municípios -	1.470.000,00	1.543.500,00	1.620.675,00
1.7.1.1.51.2.1.00.00.00 - Cota-Parte do Fundo de Participação do Municípios -	1.470.000,00	1.543.500,00	1.620.675,00
01.110.0000.0502 - GERAL	1.470.000,00	1.543.500,00	1.620.675,00
1.7.1.1.51.3.0.00.00.00 - Cota-Parte do Fundo de Participação dos Municípios -	2.100.000,00	2.205.000,00	2.315.250,00
1.7.1.1.51.3.1.00.00.00 - Cota-Parte do Fundo de Participação dos Municípios -	2.100.000,00	2.205.000,00	2.315.250,00
01.110.0000.0502 - GERAL	2.100.000,00	2.205.000,00	2.315.250,00



MUNICÍPIO DE CUNHA - SP
LEI DE DIRETRIZES ORÇAMENTÁRIAS - 2027
DISCRIMINAÇÃO DAS RECEITAS

Página: 5 / 9
Data:27/04/2026

Parâmetros: Demonstrar Legislação: NAO; Demonstrar deduções ao final do relatório: NAO; Peça Orçamentária: LDO; Tipo Recurso: TODOS;
Consolidado: S; Exercício: 2027; Listar dedução e fonte de recurso: S

1.7.1.1.52.0.0.00.00.00 - Cota-Parte do Imposto Sobre a Propriedade Territorial	26.040,00	27.342,00	28.709,10
1.7.1.1.52.0.1.00.00.00 - Cota-Parte do Imposto Sobre a Propriedade Territorial	32.550,00	34.177,50	35.886,38
01.110.0000.0502 - GERAL	32.550,00	34.177,50	35.886,38
(-) FUNDEB	-6.510,00	-6.835,50	-7.177,28
(-) 01.110.0000.0502 - GERAL	-6.510,00	-6.835,50	-7.177,28
1.7.1.2.00.0.0.00.00.00 - Transferências das Compensações Financeiras pela	2.466.450,00	2.589.772,50	2.719.261,13
1.7.1.2.51.0.0.00.00.00 - Cota-parte da Compensação Financeira pela Exploração	34.650,00	36.382,50	38.201,63
1.7.1.2.51.0.1.00.00.00 - Cota-parte da Compensação Financeira pela Exploração	34.650,00	36.382,50	38.201,63
01.110.0000.0502 - GERAL	34.650,00	36.382,50	38.201,63
1.7.1.2.52.0.0.00.00.00 - Cota-parte da Compensação Financeira pela Produção	2.400.300,00	2.520.315,00	2.646.330,75
1.7.1.2.52.1.0.00.00.00 - Cota-parte da Compensação Financeira pela Produção	2.100.000,00	2.205.000,00	2.315.250,00
1.7.1.2.52.1.1.00.00.00 - Cota-parte da Compensação Financeira pela Produção	2.100.000,00	2.205.000,00	2.315.250,00
01.140.0000.0654 - 01-140 - ROYALTIES DO PETRÓLEO E GÁS	2.100.000,00	2.205.000,00	2.315.250,00
1.7.1.2.52.3.0.00.00.00 - Cota-parte pela Participação Especial - Lei nº 9.478/97,	10.500,00	11.025,00	11.576,25
1.7.1.2.52.3.1.00.00.00 - Cota-parte pela Participação Especial - Lei nº 9.478/97,	10.500,00	11.025,00	11.576,25
01.140.0000.0654 - 01-140 - ROYALTIES DO PETRÓLEO E GÁS	10.500,00	11.025,00	11.576,25
1.7.1.2.52.4.0.00.00.00 - Cota-Parte do Fundo Especial do Petróleo - FEP	289.800,00	304.290,00	319.504,50
1.7.1.2.52.4.1.00.00.00 - Cota-Parte do Fundo Especial do Petróleo - FEP -	289.800,00	304.290,00	319.504,50
01.140.0000.0654 - 01-140 - ROYALTIES DO PETRÓLEO E GÁS	289.800,00	304.290,00	319.504,50
1.7.1.2.99.0.0.00.00.00 - Outras Transferências decorrentes de Compensação	31.500,00	33.075,00	34.728,75
1.7.1.2.99.0.1.00.00.00 - Outras Transferências decorrentes de Compensação	31.500,00	33.075,00	34.728,75
01.110.0000.0502 - GERAL	31.500,00	33.075,00	34.728,75
1.7.1.3.00.0.0.00.00.00 - Transferências de Recursos do Sistema Único de Saúde	8.737.050,00	9.173.902,50	9.632.597,64
1.7.1.3.50.0.0.00.00.00 - Transferências de Recursos do Sistema Único de Saúde	8.737.050,00	9.173.902,50	9.632.597,64
1.7.1.3.50.1.0.00.00.00 - Transferências de Recursos do Bloco de Manutenção	4.872.000,00	5.115.600,00	5.371.380,00
1.7.1.3.50.1.1.00.00.00 - Transferências de Recursos do Bloco de Manutenção	4.872.000,00	5.115.600,00	5.371.380,00
1.7.1.3.50.1.1.01.00.00 - Agente Comunitário de Saúde - ACS	1.365.000,00	1.433.250,00	1.504.912,50
05.313.0000.0000 - TRANSFERENCIAS PROVENIENTES DO GOVERNO	1.365.000,00	1.433.250,00	1.504.912,50
1.7.1.3.50.1.1.02.00.00 - Incentivo Financeiro da APS - Desempenho	210.000,00	220.500,00	231.525,00
05.301.0000.0000 - ATENÇÃO BÁSICA	210.000,00	220.500,00	231.525,00
1.7.1.3.50.1.1.03.00.00 - Incentivo Financeiro da APS - Capitação Ponderada	1.365.000,00	1.433.250,00	1.504.912,50
05.301.0000.0000 - ATENÇÃO BÁSICA	1.365.000,00	1.433.250,00	1.504.912,50
1.7.1.3.50.1.1.04.00.00 - Incremento Temporário Custeio Serviços de Atenção	126.000,00	132.300,00	138.915,00
05.301.0000.0000 - ATENÇÃO BÁSICA	126.000,00	132.300,00	138.915,00
1.7.1.3.50.1.1.05.00.00 - INCENTIVO FINANCEIRO PARA A SAUDE BUCAL	10.500,00	11.025,00	11.576,25
05.301.0000.0000 - ATENÇÃO BÁSICA	10.500,00	11.025,00	11.576,25
1.7.1.3.50.1.1.06.00.00 - PISO DE ATENÇÃO PRIMÁRIA EM SAÚDE	1.732.500,00	1.819.125,00	1.910.081,25
05.301.0000.0000 - ATENÇÃO BÁSICA	1.732.500,00	1.819.125,00	1.910.081,25
1.7.1.3.50.1.1.07.00.00 - INCENTIVO FINANCEIRO APS - COMP. PER CAPITA	63.000,00	66.150,00	69.457,50
05.301.0000.0000 - ATENÇÃO BÁSICA	63.000,00	66.150,00	69.457,50
1.7.1.3.50.2.0.00.00.00 - Transferências de Recursos do Bloco de Manutenção	3.089.100,00	3.243.555,00	3.405.732,75
1.7.1.3.50.2.1.00.00.00 - Transferências de Recursos do Bloco de Manutenção	3.089.100,00	3.243.555,00	3.405.732,75
1.7.1.3.50.2.1.01.00.00 - Atenção à Saúde da População para procedimentos no	2.730.000,00	2.866.500,00	3.009.825,00
05.302.0000.0000 - ATENÇÃO DE MÉDIA E ALTA COMPLEXIDADE	2.730.000,00	2.866.500,00	3.009.825,00
1.7.1.3.50.2.1.02.00.00 - SAMU	359.100,00	377.055,00	395.907,75
05.302.0000.0000 - ATENÇÃO DE MÉDIA E ALTA COMPLEXIDADE	359.100,00	377.055,00	395.907,75
1.7.1.3.50.3.0.00.00.00 - Transferências de Recursos do Bloco de Manutenção	145.950,00	153.247,50	160.909,89
1.7.1.3.50.3.1.00.00.00 - Transferências de Recursos do Bloco de Manutenção	145.950,00	153.247,50	160.909,89
1.7.1.3.50.3.1.01.00.00 - Incentivo financeiro para execução de Ações em	15.750,00	16.537,50	17.364,38
05.303.0000.0000 - VIGILÂNCIA EM SAÚDE	15.750,00	16.537,50	17.364,38



MUNICÍPIO DE CUNHA - SP
LEI DE DIRETRIZES ORÇAMENTÁRIAS - 2027
DISCRIMINAÇÃO DAS RECEITAS

Página: 6 / 9
Data:27/04/2026

Parâmetros: Demonstrar Legislação: NAO; Demonstrar deduções ao final do relatório: NAO; Peça Orçamentária: LDO; Tipo Recurso: TODOS;
Consolidado: S; Exercício: 2027; Listar dedução e fonte de recurso: S

1.7.1.3.50.3.1.02.00.00 - Incentivo Financeiro para Vigilância em Saúde - Desp.	47.250,00	49.612,50	52.093,13
05.303.0000.0000 - VIGILÂNCIA EM SAÚDE	47.250,00	49.612,50	52.093,13
1.7.1.3.50.3.1.03.00.00 - Assistência Financeira para Agentes de Combate às	82.950,00	87.097,50	91.452,38
05.303.0000.0000 - VIGILÂNCIA EM SAÚDE	82.950,00	87.097,50	91.452,38
1.7.1.3.50.4.0.00.00.00 - Transferências de Recursos do Bloco de Manutenção	126.000,00	132.300,00	138.915,00
1.7.1.3.50.4.1.00.00.00 - Transferências de Recursos do Bloco de Manutenção	126.000,00	132.300,00	138.915,00
05.304.0000.0000 - ASSISTÊNCIA FARMACÊUTICA	126.000,00	132.300,00	138.915,00
1.7.1.3.50.5.0.00.00.00 - Transferências de Recursos do Bloco de Manutenção	504.000,00	529.200,00	555.660,00
1.7.1.3.50.5.1.00.00.00 - Transferências de Recursos do Bloco de Manutenção	504.000,00	529.200,00	555.660,00
05.370.0000.0660 - 05-370 - Piso Nacional de Enfermagem	504.000,00	529.200,00	555.660,00
1.7.1.4.00.0.0.00.00.00 - Transferências de Recursos do Fundo Nacional do	2.260.650,00	2.373.682,50	2.492.366,64
1.7.1.4.50.0.0.00.00.00 - Transferências do Salário-Educação	1.113.000,00	1.168.650,00	1.227.082,50
1.7.1.4.50.0.1.00.00.00 - Transferências do Salário-Educação - Principal	1.113.000,00	1.168.650,00	1.227.082,50
05.282.0000.0000 - RECURSOS DO SALÁRIO EDUCAÇÃO - ENSINO	1.113.000,00	1.168.650,00	1.227.082,50
1.7.1.4.51.0.0.00.00.00 - Transferências Diretas do FNDE referentes ao Programa	14.175,00	14.883,75	15.627,94
1.7.1.4.51.0.1.00.00.00 - Transferências Diretas do FNDE referentes ao Programa	14.175,00	14.883,75	15.627,94
05.220.0000.0512 - EDUCAÇÃO FUNDAMENTAL	14.175,00	14.883,75	15.627,94
1.7.1.4.52.0.0.00.00.00 - Transferências referentes ao Programa Nacional de	893.025,00	937.676,25	984.560,07
1.7.1.4.52.0.1.00.00.00 - Transferências referentes ao Programa Nacional de	893.025,00	937.676,25	984.560,07
1.7.1.4.52.0.1.01.00.00 - Programa Nacional de Alimentação Escolar - Pré	84.000,00	88.200,00	92.610,00
05.284.0000.0000 - RECURSOS DO PROGRAMA NACIONAL DE	84.000,00	88.200,00	92.610,00
1.7.1.4.52.0.1.02.00.00 - Programa Nacional de Alimentação Escolar - Creche	82.950,00	87.097,50	91.452,38
05.283.0000.0000 - RECURSOS DO PROGRAMA NACIONAL DE	82.950,00	87.097,50	91.452,38
1.7.1.4.52.0.1.03.00.00 - Programa Nacional de Alimentação Escolar - Ensino	225.750,00	237.037,50	248.889,38
05.233.0000.0000 - RECURSOS DO PROGRAMA NACIONAL DE	225.750,00	237.037,50	248.889,38
1.7.1.4.52.0.1.04.00.00 - Programa Nacional de Alimentação Escolar - Ensino	6.825,00	7.166,25	7.524,56
05.243.0000.0000 - RECURSOS DO PROGRAMA NACIONAL DE	6.825,00	7.166,25	7.524,56
1.7.1.4.52.0.1.05.00.00 - Programa Nacional de Alimentação Escolar - EJA	493.500,00	518.175,00	544.083,75
05.285.0000.0000 - RECURSOS DO PROGRAMA NACIONAL DE	493.500,00	518.175,00	544.083,75
1.7.1.4.53.0.0.00.00.00 - Transferências referentes ao Programa Nacional de	240.450,00	252.472,50	265.096,13
1.7.1.4.53.0.1.00.00.00 - Transferências referentes ao Programa Nacional de	28.350,00	29.767,50	31.255,88
05.287.0000.0000 - RECURSOS DO PROGRAMA NACIONAL DE APOIO	28.350,00	29.767,50	31.255,88
1.7.1.4.53.0.2.00.00.00 - Programa Nacional de Apoio ao Transporte do Escolar -	157.500,00	165.375,00	173.643,75
05.288.0000.0000 - RECURSOS DO PROGRAMA NACIONAL DE APOIO	157.500,00	165.375,00	173.643,75
1.7.1.4.53.0.3.00.00.00 - Programa Nacional de Apoio ao Transporte do Escolar -	54.600,00	57.330,00	60.196,50
05.232.0000.0000 - RECURSOS DO PROGRAMA NACIONAL DE APOIO	54.600,00	57.330,00	60.196,50
1.7.1.6.00.0.0.00.00.00 - Transferências de Recursos do Fundo Nacional de	402.150,00	422.250,00	443.314,75
1.7.1.6.50.0.0.00.00.00 - Transferências de Recursos do Fundo Nacional de	402.150,00	422.250,00	443.314,75
1.7.1.6.50.0.1.00.00.00 - BLOCO DA PROTEÇÃO SOCIAL ESPECIAL DE MÉDIA	136.500,00	143.317,50	150.464,37
1.7.1.6.50.0.1.01.00.00 - Piso Fixo de Média Complexidade - PAEFI	58.800,00	61.740,00	64.800,00
05.510.0000.0551 - FEDERAL ASSISTENCIA SOCIAL	58.800,00	61.740,00	64.800,00
1.7.1.6.50.0.1.02.00.00 - Piso Fixo de Média Complexidade - MSE	19.950,00	20.940,00	21.995,00
05.510.0000.0551 - FEDERAL ASSISTENCIA SOCIAL	19.950,00	20.940,00	21.995,00
1.7.1.6.50.0.1.03.00.00 - Piso de Transição de Média Complexidade	13.650,00	14.332,50	15.049,12
05.510.0000.0551 - FEDERAL ASSISTENCIA SOCIAL	13.650,00	14.332,50	15.049,12
1.7.1.6.50.0.1.04.00.00 - Piso de Alta Complexidade I - Criança/Adolescente	44.100,00	46.305,00	48.620,25
05.510.0000.0551 - FEDERAL ASSISTENCIA SOCIAL	44.100,00	46.305,00	48.620,25
1.7.1.6.50.0.2.00.00.00 - BLOCO DA PROTEÇÃO SOCIAL BÁSICA	234.150,00	245.857,50	258.150,38
1.7.1.6.50.0.2.01.00.00 - Piso Básico Fixo	72.450,00	76.072,50	79.876,13
05.510.0000.0551 - FEDERAL ASSISTENCIA SOCIAL	72.450,00	76.072,50	79.876,13



MUNICÍPIO DE CUNHA - SP
LEI DE DIRETRIZES ORÇAMENTÁRIAS - 2027
DISCRIMINAÇÃO DAS RECEITAS

Página: 7 / 9
Data:27/04/2026

Parâmetros: Demonstrar Legislação: NAO; Demonstrar deduções ao final do relatório: NAO; Peça Orçamentária: LDO; Tipo Recurso: TODOS;
Consolidado: S; Exercício: 2027; Listar dedução e fonte de recurso: S

1.7.1.6.50.0.2.02.00.00 - PSB - Índice de Gestão Descentralizada - IGDBF	161.700,00	169.785,00	178.274,25
05.510.0000.0551 - FEDERAL ASSISTENCIA SOCIAL	161.700,00	169.785,00	178.274,25
1.7.1.6.50.0.4.00.00.00 - BLOCO DA GESTÃO DO PROGRAMA BOLSA FAMÍLIA	31.500,00	33.075,00	34.700,00
1.7.1.6.50.0.4.02.00.00 - PROCAD - SUAS	31.500,00	33.075,00	34.700,00
05.510.0000.0551 - FEDERAL ASSISTENCIA SOCIAL	31.500,00	33.075,00	34.700,00
1.7.1.9.00.0.0.00.00.00 - Outras Transferências de Recursos da União e de suas	10.500,00	11.025,00	11.576,25
1.7.1.9.99.0.0.00.00.00 - Outras Transferências de Recursos da União e de suas	10.500,00	11.025,00	11.576,25
1.7.1.9.99.0.1.00.00.00 - Outras Transferências de Recursos da União e de suas	10.500,00	11.025,00	11.576,25
05.110.0000.0546 - FEDERAL GERAL	10.500,00	11.025,00	11.576,25
1.7.2.0.00.0.0.00.00.00 - Transferências dos Estados e do Distrito Federal e de	43.056.825,00	45.209.666,25	47.470.149,58
1.7.2.1.00.0.0.00.00.00 - Participação na Receita dos Estados e Distrito Federal	23.695.350,00	24.880.117,50	26.124.123,38
1.7.2.1.50.0.0.00.00.00 - Cota-Parte do ICMS	19.740.000,00	20.727.000,00	21.763.350,00
1.7.2.1.50.0.1.00.00.00 - Cota-Parte do ICMS - Principal	24.675.000,00	25.908.750,00	27.204.187,50
01.110.0000.0502 - GERAL	24.675.000,00	25.908.750,00	27.204.187,50
(-) FUNDEB	-4.935.000,00	-5.181.750,00	-5.440.837,50
(-) 01.110.0000.0502 - GERAL	-4.935.000,00	-5.181.750,00	-5.440.837,50
1.7.2.1.51.0.0.00.00.00 - Cota-Parte do IPVA	3.780.000,00	3.969.000,00	4.167.450,00
1.7.2.1.51.0.1.00.00.00 - Cota-Parte do IPVA - Principal	4.725.000,00	4.961.250,00	5.209.312,50
01.110.0000.0502 - GERAL	4.725.000,00	4.961.250,00	5.209.312,50
(-) FUNDEB	-945.000,00	-992.250,00	-1.041.862,50
(-) 01.110.0000.0502 - GERAL	-945.000,00	-992.250,00	-1.041.862,50
1.7.2.1.52.0.0.00.00.00 - Cota-Parte do IPI - Municípios	138.600,00	145.530,00	152.806,50
1.7.2.1.52.0.1.00.00.00 - Cota-Parte do IPI - Municípios - Principal	173.250,00	181.912,50	191.008,13
01.110.0000.0502 - GERAL	173.250,00	181.912,50	191.008,13
(-) FUNDEB	-34.650,00	-36.382,50	-38.201,63
(-) 01.110.0000.0502 - GERAL	-34.650,00	-36.382,50	-38.201,63
1.7.2.1.53.0.0.00.00.00 - Cota-Parte da Contribuição de Intervenção no Domínio	36.750,00	38.587,50	40.516,88
1.7.2.1.53.0.1.00.00.00 - Cota-Parte da Contribuição de Intervenção no Domínio	36.750,00	38.587,50	40.516,88
01.130.0000.0505 - CIDE - CONTRIB. INTERV. DOMIN. ECONÔMICO	36.750,00	38.587,50	40.516,88
1.7.2.2.00.0.0.00.00.00 - Transferências das Compensações Financeiras pela	47.250,00	49.612,50	52.093,13
1.7.2.2.52.0.0.00.00.00 - Cota-parte Royalties - Compensação Financeira pela	47.250,00	49.612,50	52.093,13
1.7.2.2.52.0.1.00.00.00 - Cota-parte Royalties - Compensação Financeira pela	47.250,00	49.612,50	52.093,13
01.140.0000.0654 - 01-140 - ROYALTIES DO PETRÓLEO E GÁS	47.250,00	49.612,50	52.093,13
1.7.2.3.00.0.0.00.00.00 - Transferências de Recursos do Sistema Único de Saúde	236.775,00	248.613,75	261.044,45
1.7.2.3.50.0.0.00.00.00 - Transferências de Recursos do Sistema Único de Saúde	236.775,00	248.613,75	261.044,45
1.7.2.3.50.0.1.00.00.00 - Transferências de Recursos do Sistema Único de Saúde	236.775,00	248.613,75	261.044,45
1.7.2.3.50.0.1.01.00.00 - Programa Qualis Mais	36.750,00	38.587,50	40.516,88
02.310.0000.0549 - ESTADO SAUDE GERAL	36.750,00	38.587,50	40.516,88
1.7.2.3.50.0.1.02.00.00 - Programa Controle da Glicemia	16.800,00	17.640,00	18.522,00
02.310.0000.0549 - ESTADO SAUDE GERAL	16.800,00	17.640,00	18.522,00
1.7.2.3.50.0.1.03.00.00 - Programa Sorria São Paulo	37.800,00	39.690,00	41.674,50
02.310.0000.0549 - ESTADO SAUDE GERAL	37.800,00	39.690,00	41.674,50
1.7.2.3.50.0.1.04.00.00 - Programa Campanha Aedes Aegypti	36.750,00	38.587,50	40.516,88
02.310.0000.0549 - ESTADO SAUDE GERAL	36.750,00	38.587,50	40.516,88
1.7.2.3.50.0.1.05.00.00 - Programa Dose Certa	3.675,00	3.858,75	4.051,69
02.310.0000.0549 - ESTADO SAUDE GERAL	3.675,00	3.858,75	4.051,69
1.7.2.3.50.0.1.06.00.00 - IGM SUS PAULISTA INTEGRAL	105.000,00	110.250,00	115.762,50
02.310.0000.0549 - ESTADO SAUDE GERAL	105.000,00	110.250,00	115.762,50
1.7.2.4.00.0.0.00.00.00 - Transferências de Convênios dos Estados e DF e de	18.858.000,00	19.800.900,00	20.790.945,00



MUNICÍPIO DE CUNHA - SP
LEI DE DIRETRIZES ORÇAMENTÁRIAS - 2027
DISCRIMINAÇÃO DAS RECEITAS

Página: 8 / 9
Data:27/04/2026

Parâmetros: Demonstrar Legislação: NAO; Demonstrar deduções ao final do relatório: NAO; Peça Orçamentária: LDO; Tipo Recurso: TODOS;
Consolidado: S; Exercício: 2027; Listar dedução e fonte de recurso: S

1.7.2.4.50.0.0.00.00.00 - Transferências de Convênios dos Estados e DF para o	10.500,00	11.025,00	11.576,25
1.7.2.4.50.0.1.00.00.00 - Transferências de Convênios dos Estados e DF para o	10.500,00	11.025,00	11.576,25
02.300.0000.0523 - SAÚDE	10.500,00	11.025,00	11.576,25
1.7.2.4.51.0.0.00.00.00 - Transferências de Convênios dos Estados Destinadas a	18.847.500,00	19.789.875,00	20.779.368,75
1.7.2.4.51.0.1.00.00.00 - Transferências de Convênios dos Estados Destinadas a	18.847.500,00	19.789.875,00	20.779.368,75
1.7.2.4.51.0.1.01.00.00 - Programa Transporte de Alunos	17.325.000,00	18.191.250,00	19.100.812,50
02.230.0000.0000 - ENSINO MÉDIO	17.325.000,00	18.191.250,00	19.100.812,50
1.7.2.4.51.0.1.02.00.00 - Programa Fornecimento de Alimentação Escolar	1.522.500,00	1.598.625,00	1.678.556,25
02.230.0000.0000 - ENSINO MÉDIO	1.522.500,00	1.598.625,00	1.678.556,25
1.7.2.9.00.0.0.00.00.00 - Outras Transferências dos Estados e Distrito Federal	219.450,00	230.422,50	241.943,62
1.7.2.9.51.0.0.00.00.00 - Transferências de Estados destinadas à Assistência	208.950,00	219.397,50	230.367,37
1.7.2.9.51.0.1.00.00.00 - Transferências de Estados destinadas à Assistência	208.950,00	219.397,50	230.367,37
1.7.2.9.51.0.1.01.00.00 - Programa Proteção Social Básica	137.550,00	144.427,50	151.648,87
02.510.0000.0557 - ASSISTÊNCIA SOCIAL - GERAL	137.550,00	144.427,50	151.648,87
1.7.2.9.51.0.1.02.00.00 - Programa Proteção Social Especial	44.100,00	46.305,00	48.620,25
02.510.0000.0557 - ASSISTÊNCIA SOCIAL - GERAL	44.100,00	46.305,00	48.620,25
1.7.2.9.51.0.1.03.00.00 - Auxílio Funeral/Aluguel Social	27.300,00	28.665,00	30.098,25
02.510.0000.0557 - ASSISTÊNCIA SOCIAL - GERAL	27.300,00	28.665,00	30.098,25
1.7.2.9.99.0.0.00.00.00 - Outras Transferências dos Estados e DF	10.500,00	11.025,00	11.576,25
1.7.2.9.99.0.1.00.00.00 - Outras Transferências dos Estados e DF - Principal	10.500,00	11.025,00	11.576,25
02.110.0000.0545 - ESTADO GERAL	10.500,00	11.025,00	11.576,25
1.7.5.0.00.0.0.00.00.00 - Transferências de Outras Instituições Públicas	13.755.000,00	14.442.750,00	15.164.887,50
1.7.5.1.00.0.0.00.00.00 - Transferências de Recursos do Fundo de Manutenção e	13.755.000,00	14.442.750,00	15.164.887,50
1.7.5.1.50.0.0.00.00.00 - Transferências de Recursos do Fundo de Manutenção e	13.755.000,00	14.442.750,00	15.164.887,50
1.7.5.1.50.0.1.00.00.00 - Transferências de Recursos do Fundo de Manutenção e	13.755.000,00	14.442.750,00	15.164.887,50
02.260.0000.0540 - FUNDEB	13.755.000,00	14.442.750,00	15.164.887,50
1.9.0.0.00.0.0.00.00.00 - Outras Receitas Correntes	33.600,00	35.280,00	37.044,00
1.9.2.0.00.0.0.00.00.00 - Indenizações, Restituições e Ressarcimentos	21.000,00	22.050,00	23.152,50
1.9.2.1.00.0.0.00.00.00 - Indenizações	10.500,00	11.025,00	11.576,25
1.9.2.1.99.0.0.00.00.00 - Outras Indenizações	10.500,00	11.025,00	11.576,25
1.9.2.1.99.0.1.00.00.00 - Outras Indenizações - Principal	10.500,00	11.025,00	11.576,25
01.110.0000.0502 - GERAL	10.500,00	11.025,00	11.576,25
1.9.2.2.00.0.0.00.00.00 - Restituições	10.500,00	11.025,00	11.576,25
1.9.2.2.99.0.0.00.00.00 - Outras Restituições	10.500,00	11.025,00	11.576,25
1.9.2.2.99.0.1.00.00.00 - Outras Restituições - Principal	10.500,00	11.025,00	11.576,25
01.110.0000.0502 - GERAL	10.500,00	11.025,00	11.576,25
1.9.9.0.00.0.0.00.00.00 - Demais Receitas Correntes	12.600,00	13.230,00	13.891,50
1.9.9.9.00.0.0.00.00.00 - Outras Receitas Correntes	12.600,00	13.230,00	13.891,50
1.9.9.9.12.0.0.00.00.00 - Encargos Legais pela Inscrição em Dívida Ativa e	2.100,00	2.205,00	2.315,25
1.9.9.9.12.2.0.00.00.00 - Ônus de Sucumbência	2.100,00	2.205,00	2.315,25
1.9.9.9.12.2.1.00.00.00 - Ônus de Sucumbência - Principal	2.100,00	2.205,00	2.315,25
01.110.0000.0502 - GERAL	2.100,00	2.205,00	2.315,25
1.9.9.9.99.0.0.00.00.00 - Outras Receitas	10.500,00	11.025,00	11.576,25
1.9.9.9.99.1.0.00.00.00 - Outras Receitas Administradas pela RFB	10.500,00	11.025,00	11.576,25
1.9.9.9.99.1.1.00.00.00 - Outras Receitas Administradas pela RFB - Principal	10.500,00	11.025,00	11.576,25
01.110.0000.0502 - GERAL	10.500,00	11.025,00	11.576,25
2.0.0.0.00.0.0.00.00.00 - Receitas de Capital	3.225.600,00	3.386.880,00	3.556.224,00
2.2.0.0.00.0.0.00.00.00 - Alienação de Bens	21.000,00	22.050,00	23.152,50
2.2.2.0.00.0.0.00.00.00 - Alienação de Bens Imóveis	21.000,00	22.050,00	23.152,50
2.2.2.1.00.0.0.00.00.00 - Alienação de Bens Imóveis	21.000,00	22.050,00	23.152,50



MUNICÍPIO DE CUNHA - SP
LEI DE DIRETRIZES ORÇAMENTÁRIAS - 2027
DISCRIMINAÇÃO DAS RECEITAS

Página: 9 / 9
Data: 27/04/2026

Parâmetros: Demonstrar Legislação: NAO; Demonstrar deduções ao final do relatório: NAO; Peça Orçamentária: LDO; Tipo Recurso: TODOS;
Consolidado: S; Exercício: 2027; Listar dedução e fonte de recurso: S

2.2.2.1.01.0.0.00.00.00 - Alienação de Bens Imóveis	21.000,00	22.050,00	23.152,50
2.2.2.1.01.0.1.00.00.00 - Alienação de Bens Imóveis - Principal	21.000,00	22.050,00	23.152,50
01.110.0000.0502 - GERAL	21.000,00	22.050,00	23.152,50
2.4.0.0.00.0.0.00.00.00 - Transferências de Capital	3.204.600,00	3.364.830,00	3.533.071,50
2.4.1.0.00.0.0.00.00.00 - Transferências da União e de suas Entidades	33.600,00	35.280,00	37.044,00
2.4.1.1.00.0.0.00.00.00 - Transferências de Recursos do Sistema Único de Saúde	10.500,00	11.025,00	11.576,25
2.4.1.1.50.0.0.00.00.00 - Transferências de Recursos do Sistema Único de Saúde	10.500,00	11.025,00	11.576,25
2.4.1.1.50.1.0.00.00.00 - Transferências de Recursos do Bloco de Manutenção	10.500,00	11.025,00	11.576,25
2.4.1.1.50.1.1.00.00.00 - Transferências de Recursos do Bloco de Manutenção	10.500,00	11.025,00	11.576,25
05.310.0000.0550 - FEDERAL SAUDE GERAL	10.500,00	11.025,00	11.576,25
2.4.1.4.00.0.0.00.00.00 - Transferências de Convênios da União e de suas	10.500,00	11.025,00	11.576,25
2.4.1.4.50.0.0.00.00.00 - Transferências de Convênios da União para o Sistema	10.500,00	11.025,00	11.576,25
2.4.1.4.50.0.1.00.00.00 - Transferências de Convênios da União para o Sistema	10.500,00	11.025,00	11.576,25
05.300.0000.0524 - SAÚDE	10.500,00	11.025,00	11.576,25
2.4.1.9.00.0.0.00.00.00 - Outras Transferências de Recursos da União e de suas	12.600,00	13.230,00	13.891,50
2.4.1.9.99.0.0.00.00.00 - Outras Transferências De Recursos da União e de suas	12.600,00	13.230,00	13.891,50
2.4.1.9.99.0.1.00.00.00 - Outras Transferências De Recursos da União e de suas	12.600,00	13.230,00	13.891,50
05.100.0000.0535 - RECURSOS ESPECÍFICOS	12.600,00	13.230,00	13.891,50
2.4.2.0.00.0.0.00.00.00 - Transferências dos Estados e do Distrito Federal e de	3.171.000,00	3.329.550,00	3.496.027,50
2.4.2.1.00.0.0.00.00.00 - Transferências de Recursos do Sistema Único de Saúde	10.500,00	11.025,00	11.576,25
2.4.2.1.50.0.0.00.00.00 - Transferências de Recursos do Sistema Único de Saúde	10.500,00	11.025,00	11.576,25
2.4.2.1.50.0.1.00.00.00 - Transferências de Recursos do Sistema Único de Saúde	10.500,00	11.025,00	11.576,25
02.300.0000.0523 - SAÚDE	10.500,00	11.025,00	11.576,25
2.4.2.2.00.0.0.00.00.00 - Transferências de Convênios dos Estados e DF e de	3.160.500,00	3.318.525,00	3.484.451,25
2.4.2.2.99.0.0.00.00.00 - Outras Transferências de Convênios dos Estados e DF e	3.160.500,00	3.318.525,00	3.484.451,25
2.4.2.2.99.0.1.00.00.00 - Outras Transferências de Convênios dos Estados e DF e	3.160.500,00	3.318.525,00	3.484.451,25
02.100.0000.0501 - RECURSOS ESPECÍFICOS	3.160.500,00	3.318.525,00	3.484.451,25
Total Geral:	125.336.715,00	131.603.543,26	138.183.672,66



MUNICÍPIO DE CUNHA - SP
LEI DE DIRETRIZES ORÇAMENTÁRIAS - 2027
DISCRIMINAÇÃO DAS DESPESAS

Página: 1 / 2
Data:27/04/2026

Natureza da Despesa	LDO 2027	Projeção 2028	Projeção 2029
3.0.00.00.00.00.00.00 - Despesas Correntes	115.870.966,75	121.664.037,59	127.746.744,22
01.110.0000.0502 - GERAL	3.421.876,50	3.592.970,33	3.772.618,84
01.130.0000.0505 - CIDE - CONTRIB. INTERV. DOMIN.	37.800,00	39.690,00	41.674,50
01.140.0000.0654 - 01-140 - ROYALTIES DO PETRÓLEO E GÁS	2.205.000,00	2.315.250,00	2.431.012,50
01.212.0000.0656 - 01-212 - TESOUREO - ENSINO INFANTIL	646.747,50	679.084,88	713.039,11
01.213.0000.0657 - 01-213 - TESOUREO - PRE-ESCOLA	347.340,00	364.707,00	382.942,34
01.220.0000.0510 - EDUCAÇÃO FUNDAMENTAL	8.130.202,50	8.536.712,63	8.963.548,25
01.240.0000.0518 - EDUCAÇÃO ESPECIAL	414.750,00	435.487,50	457.261,88
01.310.0000.0525 - SAÚDE GERAL	17.217.795,00	18.078.684,68	18.982.618,98
01.510.0000.0000 - ASSISTÊNCIA SOCIAL - GERAL	3.471.035,00	3.644.520,00	3.826.400,00
02.110.0000.0545 - ESTADO GERAL	10.500,00	11.025,00	11.576,26
02.230.0000.0000 - ENSINO MÉDIO	19.372.500,00	20.341.125,00	21.358.181,25
02.261.0000.0541 - FUNDEB 70%	9.337.461,00	9.804.334,05	10.294.550,75
02.262.0000.0542 - FUNDEB 30%	165.375,00	173.643,75	182.325,94
02.271.0000.0000 - EDUCAÇÃO - FUNDEB - MAGISTÉRIO /	2.917.876,50	3.063.770,33	3.216.958,84
02.272.0000.0000 - EDUCAÇÃO - FUNDEB - MAGISTÉRIO /	1.405.687,50	1.475.971,88	1.549.770,46
02.310.0000.0549 - ESTADO SAUDE GERAL	218.400,00	229.320,00	240.786,00
02.510.0000.0557 - ASSISTÊNCIA SOCIAL - GERAL	192.850,00	202.092,50	212.747,00
05.220.0000.0512 - EDUCAÇÃO FUNDAMENTAL	14.175,00	14.883,75	15.627,94
05.232.0000.0000 - RECURSOS DO PROGRAMA NACIONAL DE	54.600,00	57.330,00	60.196,50
05.233.0000.0000 - RECURSOS DO PROGRAMA NACIONAL DE	225.750,00	237.037,50	248.889,38
05.243.0000.0000 - RECURSOS DO PROGRAMA NACIONAL DE	6.825,00	7.166,25	7.524,56
05.282.0000.0000 - RECURSOS DO SALÁRIO EDUCAÇÃO -	1.113.000,00	1.168.650,00	1.227.082,50
05.283.0000.0000 - RECURSOS DO PROGRAMA NACIONAL DE	82.950,00	87.097,50	91.452,38
05.284.0000.0000 - RECURSOS DO PROGRAMA NACIONAL DE	84.000,00	88.200,00	92.610,00
05.285.0000.0000 - RECURSOS DO PROGRAMA NACIONAL DE	493.500,00	518.175,00	544.083,75
05.287.0000.0000 - RECURSOS DO PROGRAMA NACIONAL DE	28.350,00	29.767,50	31.255,88
05.288.0000.0000 - RECURSOS DO PROGRAMA NACIONAL DE	157.500,00	165.375,00	173.643,75
05.301.0000.0000 - ATENÇÃO BÁSICA	3.528.000,00	3.704.400,00	3.889.620,00
05.302.0000.0000 - ATENÇÃO DE MÉDIA E ALTA	3.089.100,00	3.243.555,00	3.405.732,75
05.303.0000.0000 - VIGILÂNCIA EM SAÚDE	145.950,00	153.247,50	160.909,88
05.304.0000.0000 - ASSISTÊNCIA FARMACÊUTICA	126.000,00	132.300,00	138.915,00
05.313.0000.0000 - TRANSFERENCIAS PROVENIENTES DO	1.365.000,00	1.433.250,00	1.504.912,50
05.370.0000.0660 - 05-370 - Piso Nacional de Enfermagem	504.000,00	529.200,00	555.660,00
05.510.0000.0551 - FEDERAL ASSISTENCIA SOCIAL	360.150,00	378.156,00	397.068,07
4.0.00.00.00.00.00.00 - Despesas De Capital	8.911.017,50	9.357.038,38	9.825.337,79
01.110.0000.0502 - GERAL	315.000,00	330.750,00	347.287,50
01.212.0000.0656 - 01-212 - TESOUREO - ENSINO INFANTIL	15.750,00	16.537,50	17.364,38
01.220.0000.0510 - EDUCAÇÃO FUNDAMENTAL	220.500,00	231.525,00	243.101,25
01.310.0000.0525 - SAÚDE GERAL	168.525,00	176.951,25	185.798,81
01.510.0000.0000 - ASSISTÊNCIA SOCIAL - GERAL	42.000,00	44.075,00	46.330,00
02.100.0000.0501 - RECURSOS ESPECÍFICOS	3.264.450,00	3.427.672,50	3.599.056,13
02.262.0000.0542 - FUNDEB 30%	10.500,00	11.025,00	11.576,25
02.300.0000.0523 - SAÚDE	10.500,00	11.025,00	11.576,25
02.310.0000.0549 - ESTADO SAUDE GERAL	55.125,00	57.881,25	60.775,31
02.510.0000.0557 - ASSISTÊNCIA SOCIAL - GERAL	31.500,00	33.075,00	34.700,00
05.100.0000.0535 - RECURSOS ESPECÍFICOS	13.650,00	14.332,50	15.049,12
05.300.0000.0524 - SAÚDE	10.500,00	11.025,00	11.576,25
05.310.0000.0550 - FEDERAL SAUDE GERAL	10.500,00	11.025,00	11.576,25



MUNICÍPIO DE CUNHA - SP
LEI DE DIRETRIZES ORÇAMENTÁRIAS - 2027
DISCRIMINAÇÃO DAS DESPESAS

Natureza da Despesa	LDO 2027	Projeção 2028	Projeção 2029
05.510.0000.0551 - FEDERAL ASSISTENCIA SOCIAL	58.100,00	61.500,00	65.000,00
9.0.00.00.00.00.00.00 - Reserva De Contingência	554.730,75	582.467,29	611.590,65
01.110.0000.0502 - GERAL	554.730,75	582.467,29	611.590,65
Total Geral:	125.336.715,00	131.603.543,26	138.183.672,66