



Cunha, 30 de setembro de 2022.

**Ofício SFIN Nº 105/2022**

Senhor Presidente,  
Nobres Vereadores:

Cumprindo dever constitucional, temos a honra de submeter à apreciação dessa Egrégia Câmara Municipal, o anexo Projeto de Lei que trata da Proposta Orçamentária para o exercício financeiro de 2023, em cumprimento ao determinado pelo artigo 165 da Constituição Federal, combinado com os dispositivos contidos na Lei Federal nº 4.320, de 17 de março de 1964; Lei Complementar nº 101, de 04 de maio de 2000, Lei Orgânica do Município de Cunha e outras disposições legais sobre a matéria.

A proposta orçamentária foi elaborada conforme Portarias expedidas pelo Ministério de Orçamento e Gestão e pela Secretaria do Tesouro Nacional, que disciplinaram as classificações orçamentárias de Receitas e Despesas públicas, além do Projeto AUDESP, do Tribunal de Contas do Estado de São Paulo.

A elaboração da Proposta Orçamentária amparou-se na metodologia de cálculo que utiliza-se da média de arrecadação dos três últimos exercícios.

Procuramos no Projeto de Lei de Orçamento atender as normas legais em vigor, principalmente os da citada Lei Complementar 101/2000 - artigos 5º, 12, 17, 18, 26 e seus parágrafos e incisos; e a Emenda Constitucional 29/00 – que cuidam não só dos preceitos para elaboração dos Orçamentos Públicos, como das despesas com Pessoal, Ensino e Saúde.

Esperando que o presente Projeto de Lei permita uma discussão democrática entre os Poderes constituídos do Município, submetemos a Vossa Excelência e a seus Dignos Pares, a Proposta Orçamentária para o exercício de 2023.

Aproveitamos a oportunidade para reiterar a essa E. Casa os protestos de elevada estima e consideração.

  
**JOSE ÉDER GALDINO DA COSTA**  
Prefeito Municipal

Ao Exmo. Senhor  
**RONALDO CHARLES DOS SANTOS**  
DD. Presidente da Câmara Municipal de  
Cunha - SP.





**PROJETO DE LEI Nº 32/2022**

**ESTIMA A RECEITA E FIXA A DESPESA DA  
ESTÂNCIA CLIMÁTICA DE CUNHA – ESTADO DE  
SÃO PAULO - PARA O EXERCÍCIO FINANCEIRO DE  
2023.**

JOSÉ EDER GALDINO DA COSTA, Prefeito Municipal da Estância Climática de Cunha, Estado de São Paulo, usando de suas atribuições legais, FAZ SABER que a Câmara Municipal aprovou e ele sanciona e promulga a seguinte Lei:

**Art. 1º** - O Orçamento Geral para o exercício financeiro de 2023 da Estância Climática de Cunha - Estado de São Paulo, discriminado pelos anexos integrantes desta Lei, que estima a Receita e fixa a Despesa em R\$ 92.053.300,00 (Noventa e dois milhões cinqüenta e três mil e trezentos reais).

**Art. 2º** - O Orçamento da Prefeitura Municipal da Estância Climática de Cunha para exercício financeiro de 2023 estima a Receita em R\$ 92.053.220,00 (Noventa e dois milhões cinqüenta e três mil e trezentos reais) e fixa a Despesa da seguinte forma:

- Prefeitura Municipal da Estância Climática de Cunha em R\$ 89.148.100,00 (oitenta e nove milhões cento e quarenta e oito mil e cem reais),
- Câmara Municipal da Estância Climática de Cunha em R\$ 2.905.200,00 (dois milhões novecentos e cinco mil e duzentos reais).

**Art. 3º** - A Receita será realizada mediante a arrecadação dos *tributos, rendas, suprimentos e outras receitas correntes e de capital*, na forma da Legislação em vigor e das especificações constantes dos anexos da Receita, conforme Lei 4.320/64 e Portarias atualizadoras e modificativas, de acordo com o seguinte desdobramento:

RECEITA ESTIMADA	92.053.300,00
RECEITAS CORRENTES	99.500.300,00
RECEITAS DE CAPITAL	2.400.000,00
DEDUÇÕES DE RECEITAS (FUNDEB)	(9.847.000,00)





Art. 4º - A Despesa dos Poderes Executivo e Legislativo será realizada na forma dos quadros analíticos constantes dos anexos de Despesa integrantes da presente Lei, conforme o que dispõe a Lei 4.320/64 e Portarias atualizadoras e modificativas, sob os seguintes desdobramentos:

**1) POR ÓRGÃO DE GOVERNO**

<b>DESPESA FIXADA</b>	<b>92.053.300,00</b>
Gabinete do Prefeito	1.981.000,00
Serviços de Administração	7.102.100,00
Serviços de Finanças	2.991.000,00
Serviços de Educação	36.199.900,00
Serviços de Saúde e Saneamento	20.927.400,00
Serviços de Promoção Social	3.717.600,00
Serviços de Estradas de Rodagem	3.783.500,00
Serviços Municipais	6.767.800,00
Serviços de Esportes e Recreação	678.000,00
Serviços de Cultura e Turismo	3.902.000,00
Serviços de Agricultura	866.000,00
Reserva de Contingência	231.800,00
Câmara Municipal	2.905.200,00

**2) POR FUNÇÕES**

Legislativa	2.905.200,00
Administração	9.435.100,00
Defesa Nacional	119.000,00
Assistência Social	3.917.600,00
Saúde	18.785.900,00
Educação	36.199.900,00
Cultura	170.000,00
Urbanismo	6.767.800,00
Saneamento	2.141.500,00
Agricultura	866.000,00
Comércio e Serviços	3.732.000,00
Transporte	3.783.500,00
Desporto e Lazer	678.000,00
Encargos Especiais	2.320.000,00
Reserva de Contingência	231.800,00
<b>TOTAL DA DESPESA</b>	<b>92.053.300,00</b>





**3) POR CATEGORIAS ECONÔMICAS, SEGUNDO A NATUREZA**

<b>DESPESAS CORRENTES</b>	<b>83.239.500,00</b>
Pessoal e Encargos Sociais	40.543.400,00
Outras Despesas Correntes	42.696.100,00
<b>DESPESAS DE CAPITAL</b>	<b>8.582.000,00</b>
Investimentos	6.281.000,00
Inversões Financeiras	1.000,00
Amortização da Dívida	2.300.000,00
<b>RESERVA DE CONTINGÊNCIA</b>	<b>231.800,00</b>
<b>TOTAL DA DESPESA</b>	<b>92.053.300,00</b>

**Art. 5º** - Os recursos da Reserva de Contingência, nos termos do disposto na Lei Complementar 101/2000, serão destinados ao atendimento de passivos contingentes e outros riscos e eventos fiscais imprevistos, e para obtenção do resultado primário.

**Parágrafo Único** - Conforme dispõe a Lei Complementar 101/2000, entende-se como "outros riscos e eventos fiscais imprevistos" as despesas diretamente relacionadas ao funcionamento e manutenção de cada uma das unidades gestoras não orçadas ou orçadas à menor no Orçamento em vigor.

**Art. 6º** - Fica o Poder Executivo autorizado a firmar convênios com órgãos dos Governos Estaduais e Federais, diretamente ou através de seus órgãos de administração direta ou indireta.

**Parágrafo Único:** Comprovado o interesse público, e mediante convênio, ajuste ou acordo, o Executivo Municipal poderá assumir encargos de competência de outros órgãos da Administração Pública.

**Art. 7º** - O Poder Executivo é autorizado, nos termos da Constituição Federal a:

I – realizar operações de crédito por antecipação da receita orçamentária – ARO, nos termos da legislação em vigor, se necessárias;

II – realizar operações de crédito, até o limite estabelecido pela legislação vigente;

III – abrir créditos adicionais suplementares até o limite de 20% (vinte por cento) do Orçamento da Despesa, observado o disposto no artigo 43, da Lei Federal nº 4.320, de 17 de março de 1964.

**§ 1º** - Não onerarão o limite previsto no inciso III deste artigo, os créditos:

a) destinados a suprir insuficiências nas dotações orçamentárias, relativas à pessoal ativos, inativos e pensionistas, encargos previdenciários, dívida pública e precatórios judiciais;





b) abertos mediante a utilização de recursos na forma prevista no artigo 43, § 1º, inciso III, da Lei Federal nº 4.320, de 17 de março de 1964, até o limite de 20% (vinte por cento) do Orçamento da Despesa;

**§ 2º** - Observados os limites a que se referem o inciso III e alínea "a" do § 1º deste artigo, fica o Poder Executivo autorizado a:

a) alocar recursos em grupo de despesa ou elemento de despesa não dotada inicialmente com a finalidade de garantir a execução da programação aprovada na Lei Orçamentária Anual;

b) transpor, remanejar ou transferir recurso, dentro de uma mesma categoria de programação, em decorrência de atos relacionados à organização e o funcionamento da administração municipal;

c) as informações gerenciais e as fontes financeiras agregadas nos créditos orçamentários serão ajustadas diretamente pelos órgãos contábeis para atender às necessidades da execução orçamentária;

d) observadas as normas de controle e acompanhamento da execução orçamentária, e com a finalidade de facilitar o cumprimento da programação constante na Lei Orçamentária Anual, autorizado a remanejar recursos, entre atividades e projetos de um mesmo programa, no âmbito de cada unidade orçamentária.

**Art. 8º** - Para a realização de transposição, remanejamento ou transferência de recursos, no âmbito da mesma categoria de programação e do mesmo órgão, autorizadas pelo art. 167, inciso VI, da Constituição Federal, consideram-se:

I - órgão, o primeiro nível da classificação institucional da despesa;

II - categoria de programação, a classificação da despesa por função, subfunção, programa, projeto, atividade ou operação especial.

**Art. 9º** - Não se considera abertura de crédito adicional suplementar a simples modificação das fontes de recursos das dotações, quando necessárias ao ajuste da execução orçamentária.

**Parágrafo único** - As modificações de que trata o caput serão efetivadas por ato do Chefe do Executivo e devidamente justificadas.

**Art. 10** - Conforme permite expressamente o art. 6º da Portaria nº 163/2001, dos Ministérios do Planejamento e da Fazenda, as dotações orçamentárias constantes desta Lei estão discriminadas, quanto à sua natureza, por categoria econômica, elementos, grupo de natureza de despesa e modalidade de aplicação.

**Parágrafo único** - Os subelementos econômicos serão informados durante a execução orçamentária, obrigatoriamente, no momento em que a despesa for empenhada.





**Art. 11** - As alterações das metas físicas e dos valores das ações consignadas no plano plurianual e nas leis de diretrizes orçamentárias poderão ocorrer por intermédio das leis de diretrizes orçamentárias, das leis orçamentárias e de seus créditos adicionais abertos, inclusive por aqueles autorizados na forma do art. 7º, inciso I da Lei Federal nº 4.320/64.

**Art. 12** - Fica o Executivo autorizado a realizar, no curso da execução orçamentária, operações de créditos nas espécies, limites e condições estabelecidas em Resolução do Senado Federal e na legislação federal pertinente, especialmente na Lei Complementar nº 101, de 04 de maio de 2000. As modificações dos órgãos responsáveis e dos objetivos de programas e de nomes e abrangência das ações, bem como dos órgãos executores, e as criações de novos programas e ações, serão autorizados por lei.

**Art. 13** - Nos termos do disposto nas Leis nº 101/2000, a concessão de Auxílios, Contribuições e Subvenções somente será realizada a entidades assistenciais, culturais, educacionais ou de saúde, sem fins lucrativos, autorizada por lei específica, e atender as normas legais de prestação de contas e destinação do patrimônio. O Executivo fica condicionado ao cumprimento dos dispositivos da Lei Federal nº 13.019/2014, para firmar parceria com Organizações da Sociedade Civil.

**Art. 14** - Nos termos da Lei Complementar 101/2000, não existe previsão orçamentária de concessão de incentivo ou benefício de natureza tributária, da qual decorra renúncia de receitas de qualquer tipo.

**Art. 15** - Ficam convalidadas as alterações dos programas, indicadores, metas e ações realizadas no Plano Plurianual - PPA, e na Lei de Diretrizes Orçamentárias - LDO, utilizadas para a elaboração da presente Proposta Orçamentária. (em anexo)

**Art. 16** - Esta Lei entra em vigor em primeiro de janeiro de 2023, revogadas as disposições em contrário.

Cunha, 30 de setembro de 2022.

**JOSÉ ÉDER GALDINO DA COSTA**

Prefeito Municipal





*Prefeitura Municipal da Estância Climática de Cunha*  
*Secretaria de Administração e Finanças*

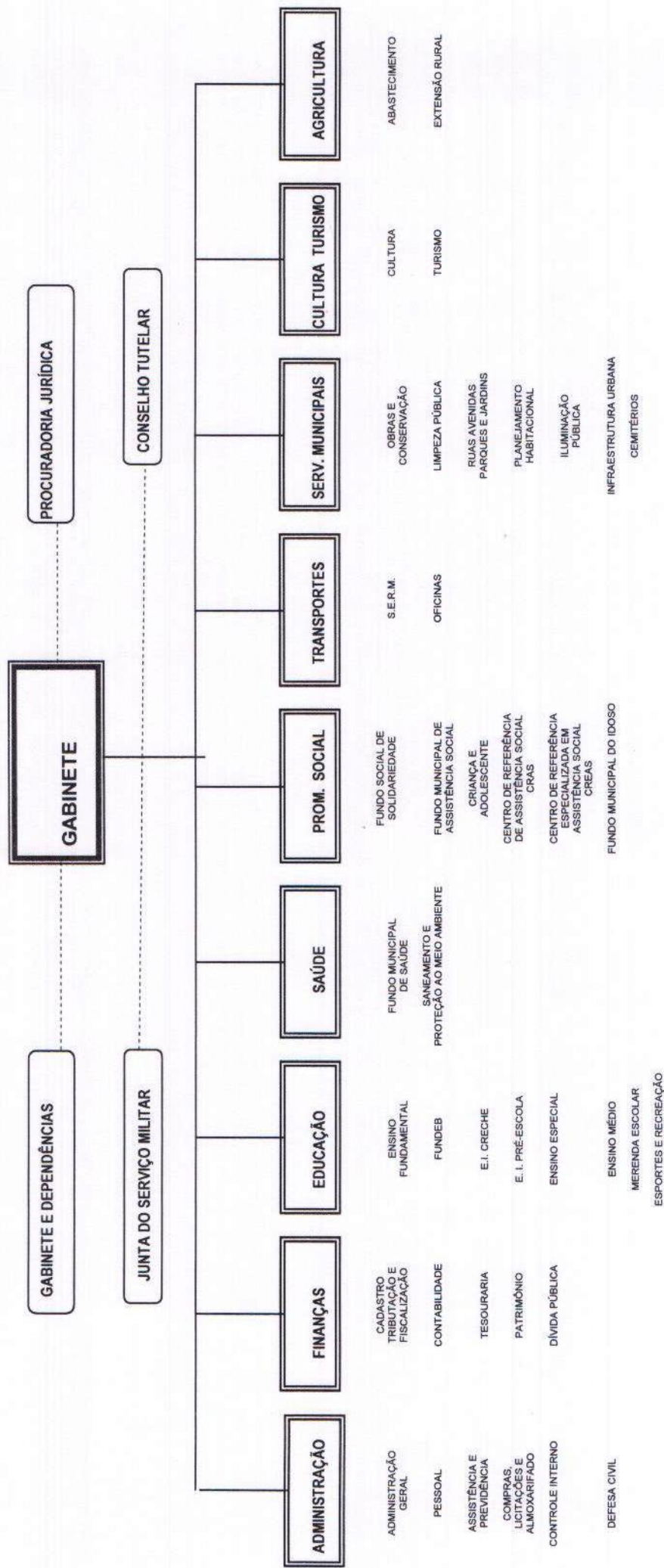



**Estado de São Paulo**  
**PREFEITURA MUNICIPAL DE CUNHA**

LEI ORÇAMENTÁRIA ANUAL 2023

**Relatório de Projetos/Atividades**

Seleção: Opção = Demonstrar todos os projetos/atividades

Página: 1/2  
Data: 30/09/2022

Código	Descrição	Ação	Título	Valor
0.001	SENTENÇAS E PRECATÓRIOS JUDICIAIS	0.001	SENTENÇAS E PRECATÓRIOS JUDICIAIS	640.000,00
0.002	OPERAÇÕES ESPECIAIS	0.002	OPERAÇÕES ESPECIAIS	1.410.000,00
0.003	SENTENÇAS JUDICIAIS	0.003	SENTENÇAS JUDICIAIS	20.000,00
0.004	PRINCIPAL E ENCARGOS DA DÍVIDA CONTRATADA	0.004	PRINCIPAL E ENCARGOS DA DÍVIDA CONTRATADA	2.300.000,00
0.005	SENTENÇAS JUDICIAIS	0.005	SENTENÇAS JUDICIAIS	20.000,00
0.006	SENTENÇAS JUDICIAIS	0.006	SENTENÇAS JUDICIAIS	20.000,00
0.007	SENTENÇAS JUDICIAIS	0.007	SENTENÇAS JUDICIAIS	10.000,00
0.008	SENTENÇAS JUDICIAIS	0.008	SENTENÇAS JUDICIAIS	30.000,00
0.999	RESERVA DE CONTINGÊNCIA	0.999	RESERVA DE CONTINGÊNCIA	231.800,00
1.001	INVESTIMENTOS PARA ATENDIMENTO DO GABINETE E	1.001	INVESTIMENTOS PARA ATENDIMENTO DO GABINETE	50.000,00
1.002	INVESTIMENTOS NO SETOR DE ADMINISTRAÇÃO GER.	1.002	INVESTIMENTOS NO SETOR DE ADMINISTRAÇÃO GER	20.000,00
1.003	AQUISICAO DE IMOVEIS E DESAPROPRIACAO	1.003	AQUISICAO DE IMOVEIS E DESAPROPRIACAO	2.000,00
1.004	INVESTIMENTOS DA ADMINISTRACAO FINANCEIRA	1.004	INVESTIMENTOS DA ADMINISTRACAO FINANCEIRA	10.000,00
1.005	INVESTIMENTOS NO SETOR DE ENSINO FUNDAMENTA	1.005	INVESTIMENTOS NO SETOR DE ENSINO FUNDAMENT.	600.000,00
1.006	INVESTIMENTOS NO SETOR DE ENSINO FUNDAMENTA	1.006	INVESTIMENTOS NO SETOR DE ENSINO FUNDAMENT.	400.000,00
1.007	INVESTIMENTOS NO FUNDEB 30%	1.007	INVESTIMENTOS NO FUNDEB 30%	1.072.000,00
1.008	INVESTIMENTOS NO SETOR DE ENSINO INFANTIL	1.008	INVESTIMENTOS NO SETOR DE ENSINO INFANTIL	20.000,00
1.009	MÓVEIS E EQUIPAMENTOS DA MERENDA ESCOLAR	1.009	MÓVEIS E EQUIPAMENTOS DA MERENDA ESCOLAR	10.000,00
1.010	INVESTIMENTOS NO SETOR DE SAÚDE	1.010	INVESTIMENTOS NO SETOR DE SAÚDE	160.000,00
1.011	INVESTIMENTOS NO SETOR DE SANEAMENTO BÁSICO	1.011	INVESTIMENTOS NO SETOR DE SANEAMENTO BÁSICO	25.000,00
1.012	INVESTIMENTOS NO FUNDO MUNICIPAL DE ASSISTÊN	1.012	INVESTIMENTOS NO FUNDO MUNICIPAL DE ASSISTÊN	35.000,00
1.013	INVESTIMENTOS NO FUNDO MUNICIPAL DOS DIREITO	1.013	INVESTIMENTOS NO FUNDO MUNICIPAL DOS DIREITO	5.000,00
1.014	INVESTIMENTOS NO CRAS - CENTRO DE REFERENCIA	1.014	INVESTIMENTOS NO CRAS - CENTRO DE REFERENCIA	10.000,00
1.015	INVESTIMENTOS NA MALHA VIÁRIA DO MUNICÍPIO	1.015	INVESTIMENTOS NA MALHA VIÁRIA DO MUNICÍPIO	310.000,00
1.016	INVESTIMENTOS NO SETOR DE SERVIÇOS URBANOS	1.016	INVESTIMENTOS NO SETOR DE SERVIÇOS URBANOS	660.000,00
1.017	INVESTIMENTOS NA INFRAESTRUTURA MUNICIPAL	1.017	INVESTIMENTOS NA INFRAESTRUTURA MUNICIPAL	290.000,00
1.018	INVESTIMENTOS NA ILUMINAÇÃO PÚBLICA	1.018	INVESTIMENTOS NA ILUMINAÇÃO PÚBLICA	20.000,00
1.019	INVESTIMENTOS NO SETOR DE ESPORTES E RECREA	1.019	INVESTIMENTOS NO SETOR DE ESPORTES E RECREA	90.000,00
1.020	INVESTIMENTOS PARA INCREMENTO DO TURISMO	1.020	INVESTIMENTOS PARA INCREMENTO DO TURISMO	2.225.000,00
1.021	INVESTIMENTOS DESTINADOS A PRODUÇÃO RURAL	1.021	INVESTIMENTOS DESTINADOS A PRODUÇÃO RURAL	80.000,00
1.022	INVESTIMENTOS PARA INOVAÇÃO DO PROCESSO LEG	1.022	INVESTIMENTOS PARA INOVAÇÃO DO PROCESSO LEG	150.000,00
1.037	INVESTIMENTOS DO CONSELHO TUTELAR	1.037	INVESTIMENTOS DO CONSELHO TUTELAR	5.000,00
2.001	MANUTENÇÃO DAS AÇÕES ADMINISTRATIVAS DO GAB	2.001	MANUTENÇÃO DAS AÇÕES ADMINISTRATIVAS DO GAB	745.000,00
2.002	MANUTENÇÃO DAS AÇÕES DE DEFESA E SEGURANÇA	2.002	MANUTENÇÃO DAS AÇÕES DE DEFESA E SEGURANÇA	119.000,00
2.003	MANUTENÇÃO DAS ACOES DA PROCURADORIA JURID	2.003	MANUTENÇÃO DAS ACOES DA PROCURADORIA JURID	867.000,00
2.004	MANUTENCAO DA GESTAO ADMINISTRATIVA E RECUR	2.004	MANUTENCAO DA GESTAO ADMINISTRATIVA E RECUR	4.868.000,00
2.005	MANUTENÇÃO DA DEFESA CIVIL	2.005	MANUTENÇÃO DA DEFESA CIVIL	162.100,00
2.006	MANUTENCAO DOS PROGRAMAS DA GESTAO FAZEND	2.006	MANUTENCAO DOS PROGRAMAS DA GESTAO FAZENI	661.000,00
2.007	MANUTENÇÃO DE GESTÕES PARA O DESENV ENSINO	2.007	MANUTENÇÃO DE GESTÕES PARA O DESENV ENSINO	3.065.000,00
2.008	MANUTENÇÃO DO PROGRAMA PDDE	2.008	MANUTENÇÃO DO PROGRAMA PDDE	16.000,00
2.009	MANUTENCAO DO PROGRAMA SALARIO EDUCACAO -	2.009	MANUTENCAO DO PROGRAMA SALARIO EDUCACAO -	870.000,00
2.010	TRANSPORTE DE ALUNOS - ENSINO FUNDAMENTAL	2.010	TRANSPORTE DE ALUNOS - ENSINO FUNDAMENTAL	17.228.700,00
2.011	MANUNTENÇÃO PARA DESENVOLVIMENTO DO FUNDE	2.011	MANUNTENÇÃO PARA DESENVOLVIMENTO DO FUNDE	6.200.000,00
2.012	MANUNTENÇÃO PARA DESENVOLVIMENTO DO FUNDE	2.012	MANUNTENÇÃO PARA DESENVOLVIMENTO DO FUNDE	1.056.000,00
2.013	2014	2.013	MANUNTENÇÃO PARA DESENVOLVIMENTO DO FUNDE	1.586.000,00
2.014	MANUNTENÇÃO PARA DESENVOLVIMENTO DO FUNDE	2.014	MANUNTENÇÃO PARA DESENVOLVIMENTO DO FUNDE	540.000,00
2.015	MANUTENCAO PARA O DESENV. ENSINO INFANTIL - CF	2.015	MANUTENCAO PARA O DESENV. ENSINO INFANTIL - C	486.000,00
2.016	MANUTENCAO PARA O DESENV. ENSINO INFANTIL - PF	2.016	MANUTENCAO PARA O DESENV. ENSINO INFANTIL - P	486.000,00
2.017	MANUTENCAO PARA O DESENV. ENSINO ESPECIAL	2.017	MANUTENCAO PARA O DESENV. ENSINO ESPECIAL	251.900,00
2.018	MANUTENÇÃO DE AÇÕES DESTINADAS A MERENDA E	2.018	MANUTENÇÃO DE AÇÕES DESTINADAS A MERENDA E	2.292.300,00
2.019	MANUTENÇÃO DE AÇÕES DESTINADOS AOS SERVIÇO	2.019	MANUTENÇÃO DE AÇÕES DESTINADOS AOS SERVIÇO	9.720.200,00
2.020	COMBATE AO COVID-19	2.020	COMBATE AO COVID-19	33.675,00
2.021	MANUTENCAO DAS ACOES RELACIONADAS A ATENCA	2.021	MANUTENCAO DAS ACOES RELACIONADAS A ATENCA	5.686.825,00
2.022	MANUTENÇÃO DAS ACOES RELACIONADAS A ATENÇ	2.022	MANUTENÇÃO DAS ACOES RELACIONADAS A ATENÇ	2.592.100,00
2.023	MANUTENÇÃO DE AÇÕES RELACIONADAS A VIGILANC	2.023	MANUTENÇÃO DE AÇÕES RELACIONADAS A VIGILANC	84.750,00
2.024	MANUTENÇÃO DE ACOES RELACIONADAS A ASSISTEN	2.024	MANUTENÇÃO DE ACOES RELACIONADAS A ASSISTEN	92.600,00
2.025	MANUTENÇÃO DE ATENCAO BASICA - ESTADO	2.025	MANUTENÇÃO DE ATENCAO BASICA - ESTADO	395.750,00
2.026	MANUTENÇÃO DE AÇÕES RELACIONADAS AO SANEAM	2.026	MANUTENÇÃO DE AÇÕES RELACIONADAS AO SANEAM	2.116.500,00
2.027	MANUTENÇÃO DE AÇÕES DO FUNDO MUN. SOLIDARIE	2.027	MANUTENÇÃO DE AÇÕES DO FUNDO MUN. SOLIDARIE	249.000,00
2.028	MANUTENÇÃO DE AÇÕES DO FUNDO MUNICIPAL DE A	2.028	MANUTENÇÃO DE AÇÕES DO FUNDO MUNICIPAL DE A	1.892.100,00
2.029	MANUTENÇÃO DOS PROGRAMAS DE PROTEÇÃO SOC	2.029	MANUTENÇÃO DOS PROGRAMAS DE PROTEÇÃO SOC	189.500,00



**Estado de São Paulo**  
**PREFEITURA MUNICIPAL DE CUNHA**

LEI ORÇAMENTÁRIA ANUAL 2023

**Relatório de Projetos/Atividades**

Seleção: Opção = Demonstrar todos os projetos/atividades

Página: 2/2

Data: 30/09/2022

Código	Descrição	Ação	Título	Valor
2.030	MANUTENÇÃO E AÇÕES DO FMDCA	2.030	MANUTENÇÃO E AÇÕES DO FMDCA	303.000,00
2.031	MANUTENÇÃO DAS AÇÕES DO CRAS	2.031	MANUTENÇÃO DAS AÇÕES DO CRAS	697.000,00
2.032	MANUTENÇÃO DAS AÇÕES DO CREAS	2.032	MANUTENÇÃO DAS AÇÕES DO CREAS	325.000,00
2.033	MANUTENÇÃO DAS AÇÕES DO FMDI	2.033	MANUTENÇÃO DAS AÇÕES DO FMDI	2.000,00
2.034	MANUTENÇÃO DE ESTRADAS MUNICIPAIS - SERM	2.034	MANUTENÇÃO DE ESTRADAS MUNICIPAIS - SERM	3.473.500,00
2.035	MANUTENÇÃO DE AÇÕES DESTINADAS AO DES. URBA	2.035	MANUTENÇÃO DE AÇÕES DESTINADAS AO DES. URB	4.350.800,00
2.036	MANUTENÇÃO DE AÇÕES DES. URBANO E INFRAESTR	2.036	MANUTENÇÃO DE AÇÕES DES. URBANO E INFRAESTI	737.000,00
2.037	MANUTENÇÃO E AÇÕES DO CUSTEIO DA ILUMINAÇÃO	2.037	MANUTENÇÃO E AÇÕES DO CUSTEIO DA ILUMINAÇÃO	680.000,00
2.038	MANUTENÇÃO E INCREMENTO DE ESPORTES COMUN	2.038	MANUTENÇÃO E INCREMENTO DE ESPORTES COMUI	588.000,00
2.039	MANUTENÇÃO DE AÇÕES DESTINADAS A CULTURA	2.039	MANUTENÇÃO DE AÇÕES DESTINADAS A CULTURA	170.000,00
2.040	MANUTENÇÃO E INCREMENTO DO TURISMO	2.040	MANUTENÇÃO E INCREMENTO DO TURISMO	1.507.000,00
2.041	MANUTENÇÃO DE AÇÕES DA PRODUÇÃO RURAL	2.041	MANUTENÇÃO DE AÇÕES DA PRODUÇÃO RURAL	786.000,00
2.042	MANUTENÇÃO DAS AÇÕES DO PROCESSO LEGISLATI	2.042	MANUTENÇÃO DAS AÇÕES DO PROCESSO LEGISLAT	2.755.200,00
2.043	MANUTENÇÃO DAS AÇÕES DO CONSELHO TUTELAR	2.043	MANUTENÇÃO DAS AÇÕES DO CONSELHO TUTELAR	195.000,00

Total projetos/atividades: 75

Estado de São Paulo  
PREFEITURA MUNICIPAL DE CUNHA

LEI ORÇAMENTÁRIA ANUAL 2023

Sumário Geral da Receita por Fontes e Despesa por Funções de Governo

Página: 1/2  
Data: 30/09/2022

Entidade: 1 - PREFEITURA MUNICIPAL DE CUNHA

Receitas	Valor	Despesas	Valor
4 - RECEITAS	92.053.300,00	04 - Administração	9.435.100,00
41 - Receitas Correntes	99.500.300,00	05 - Defesa Nacional	119.000,00
42 - Receitas de Capital	2.400.000,00	08 - Assistência Social	3.917.600,00
49 - DEDUÇÕES DE RECEITAS	-9.847.000,00	10 - Saúde	18.785.900,00
		12 - Educação	36.199.900,00
		13 - Cultura	170.000,00
		15 - Urbanismo	6.767.800,00
		17 - Saneamento	2.141.500,00
		20 - Agricultura	866.000,00
		23 - Comércio e Serviços	3.732.000,00
		26 - Transporte	3.783.500,00
		27 - Desporto e Lazer	678.000,00
		28 - Encargos Especiais	2.320.000,00
		99 - Reserva de Contingência	231.800,00
Subtotal:	92.053.300,00	Subtotal:	89.148.100,00
Transferências Financeiras Recebidas	0,00	Transferências Financeiras Concedidas	0,00
Total:	92.053.300,00	Total:	89.148.100,00



Entidade: 3 - CAMARA MUNICIPAL DE CUNHA

Receitas	Valor	Despesas	Valor
		01 - Legislativa	2.905.200,00
Subtotal:	0,00	Subtotal:	2.905.200,00
Transferências Financeiras Recebidas	0,00	Transferências Financeiras Concedidas	0,00
Total:	0,00	Total:	2.905.200,00

**Estado de São Paulo**  
**PREFEITURA MUNICIPAL DE CUNHA**

Página: 1/2  
 Data: 30/09/2022

LEI ORÇAMENTÁRIA ANUAL 2023

Quadro Demonstrativo das Dotações por Órgãos de Governo e da Administração - QDD

Entidade: 1 - PREFEITURA MUNICIPAL DE CUNHA

Órgão e Unidade	Despesas Correntes	Despesas de Capital	Total
GABINETE DO PREFEITO	1.926.000,00	55.000,00	1.981.000,00
GABINETE DO PREFEITO E DEPENDÊNCIAS	745.000,00	50.000,00	795.000,00
JUNTA DO SERVIÇO MILITAR	119.000,00	0,00	119.000,00
PROCURADORIA JURÍDICA	867.000,00	0,00	867.000,00
CONSELHO TUTELAR	195.000,00	5.000,00	200.000,00
SERVIÇO DE ADMINISTRAÇÃO	7.070.100,00	32.000,00	7.102.100,00
SETOR DE ADMINISTRAÇÃO GERAL	5.498.000,00	32.000,00	5.530.000,00
SETOR DE ASSISTÊNCIA E PREVIDÊNCIA	1.410.000,00	0,00	1.410.000,00
DEFESA CIVIL	162.100,00	0,00	162.100,00
SERVIÇOS DE FINANÇAS	661.000,00	2.330.000,00	2.991.000,00
SETOR DE FINANÇAS	661.000,00	2.330.000,00	2.991.000,00
SERVIÇOS DE EDUCAÇÃO	34.097.900,00	2.102.000,00	36.199.900,00
SETOR DE ENSINO FUNDAMENTAL	21.199.700,00	1.000.000,00	22.199.700,00
SETOR DO FUNDEB	9.382.000,00	1.072.000,00	10.454.000,00
SETOR DO ENSINO INFANTIL	972.000,00	20.000,00	992.000,00
SETOR DE ENSINO ESPECIAL	251.900,00	0,00	251.900,00
SETOR DE MERENDA ESCOLAR	2.292.300,00	10.000,00	2.302.300,00
SERVIÇOS DE SAÚDE E SANEAMENTO	20.742.400,00	185.000,00	20.927.400,00
FUNDO MUNICIPAL DE SAÚDE	18.625.900,00	160.000,00	18.785.900,00
SETOR DE SANEAMENTO E PROTEÇÃO AO MEIO AMBIENTE	2.116.500,00	25.000,00	2.141.500,00
SERVIÇOS DE PROMOÇÃO SOCIAL	3.667.600,00	50.000,00	3.717.600,00
FUNDO MUNICIPAL DE SOLIDARIEDADE	249.000,00	0,00	249.000,00
FUNDO MUNICIPAL DE ASSISTÊNCIA SOCIAL	2.091.600,00	35.000,00	2.126.600,00
FUNDO MUNICIPAL DOS DIREITOS DA CRIANÇA	303.000,00	5.000,00	308.000,00
CENTRO DE REFERÊNCIA DE ASSISTÊNCIA SOCIAL	697.000,00	10.000,00	707.000,00
CENTRO DE REFERÊNCIA ESPECIALIZADA DE ASSIT SOCIAL	325.000,00	0,00	325.000,00
Fundo Municipal dos Direitos do Idoso	2.000,00	0,00	2.000,00
SERVIÇOS DE ESTRADAS DE RODAGEM	3.473.500,00	310.000,00	3.783.500,00
S.E.R.M.	3.473.500,00	310.000,00	3.783.500,00
SERVIÇOS MUNICIPAIS	5.795.800,00	972.000,00	6.767.800,00
SETOR DE SERVIÇOS URBANOS	4.380.800,00	660.000,00	5.040.800,00
SETOR DE OBRAS E INFRAESTRUTURA URBANA	1.415.000,00	312.000,00	1.727.000,00
SERVIÇOS DE ESPORTE E RECREAÇÃO	588.000,00	90.000,00	678.000,00
SETOR DE ESPORTES COMUNITÁRIOS E RECREAÇÃO	588.000,00	90.000,00	678.000,00
SERVIÇOS DE CULTURA E TURISMO	1.676.000,00	2.226.000,00	3.902.000,00
SETOR DE CULTURA	170.000,00	0,00	170.000,00
SETOR DE TURISMO	1.506.000,00	2.226.000,00	3.732.000,00
SERVIÇOS DE AGRICULTURA	786.000,00	80.000,00	866.000,00
SETOR DE AGRICULTURA E EXTENSÃO RURAL	786.000,00	80.000,00	866.000,00
RESERVA DE CONTINGÊNCIA			231.800,00
RESERVA DE CONTINGÊNCIA	0,00	0,00	231.800,00
<b>Total por entidade:</b>	<b>80.484.300,00</b>	<b>8.432.000,00</b>	<b>89.148.100,00</b>



Estado de São Paulo  
PREFEITURA MUNICIPAL DE CUNHA

LEI ORÇAMENTÁRIA ANUAL 2023

Quadro Demonstrativo das Dotações por Órgãos de Governo e da Administração - QDD

Entidade: 3 - CAMARA MUNICIPAL DE CUNHA

Órgão e Unidade	Despesas Correntes	Despesas de Capital	Total
Poder Legislativo	2.755.200,00	150.000,00	2.905.200,00
Câmara Municipal	2.755.200,00	150.000,00	2.905.200,00
Total por entidade:	2.755.200,00	150.000,00	2.905.200,00
Total Geral:	83.239.500,00	8.582.000,00	92.053.300,00

Estado de São Paulo  
PREFEITURA MUNICIPAL DE CUNHA

LEI ORÇAMENTÁRIA ANUAL 2023

Demonstrativo da Receita e Despesa segundo as Categorias Econômicas (Anexo 1 da Lei nº 4.320/64)

Página: 1/1  
Data: 30/09/2022

Receitas	Valor	Despesas	Valor		
Receitas Correntes	99.500.300,00	Despesas Correntes	83.239.500,00		
Impostos, Taxas e Contribuições de Melhoria	6.560.200,00	Pessoal E Encargos Sociais	40.543.400,00		
Contribuições	640.000,00	Outras Despesas Correntes	42.696.100,00		
Receita Patrimonial	1.017.400,00				
Receita de Serviços	2.201.680,00				
Transferências Correntes	89.011.020,00				
Outras Receitas Correntes	70.000,00				
DEDUÇÕES DE RECEITAS	-9.847.000,00				
FUNDEB	-9.847.000,00				
		Superavit	6.413.800,00		
Total	89.653.300,00	Total	89.653.300,00		
Superavit do orçamento corrente	6.413.800,00				
Receitas de Capital	2.400.000,00	Despesas De Capital	8.582.000,00		
Alienação de Bens	50.000,00	Investimentos	6.282.000,00		
Transferências de Capital	2.350.000,00	Amortização Da Dívida	2.300.000,00		
Deficit	6.182.000,00				
Total	8.582.000,00	Total	8.582.000,00		
Resumo					
Receitas Correntes	99.500.300,00	108,09 %	Despesas Correntes	83.239.500,00	90,43 %
Receitas de Capital	2.400.000,00	2,61 %	Despesas De Capital	8.582.000,00	9,32 %
DEDUÇÕES DE RECEITAS	-9.847.000,00	-10,70 %	Reserva De Contingência	231.800,00	0,25 %
Total	92.053.300,00	100,00 %	Total	92.053.300,00	100,00 %



Código	Especificação	Desdobramento	Fonte	Categoria Econômica
Entidade: 1 - PREFEITURA MUNICIPAL DE CUNHA				
RECEITAS ORÇAMENTÁRIAS				
1.0.0.0.0.0.0.0.0.0.0.0	Receitas Correntes			
1.1.0.0.0.0.0.0.0.0.0.0	Impostos, Taxas e Contribuições de Melhoria		6.560.200,00	
1.1.1.0.0.0.0.0.0.0.0.0	Impostos		6.077.000,00	
1.1.1.2.0.0.0.0.0.0.0.0	Impostos sobre o Patrimônio	2.746.000,00		
1.1.1.2.50.0.0.0.0.0.0	Imposto sobre a Propriedade Predial e Territorial Urbana	1.043.000,00		
1.1.1.2.50.0.1.0.0.0.0	Imposto sobre a Propriedade Predial e Territorial Urbana - Principal	800.000,00		
1.1.1.2.50.0.2.0.0.0.0	Imposto sobre a Propriedade Predial e Territorial Urbana - Multas e Juros	15.000,00		
1.1.1.2.50.0.3.0.0.0.0	Imposto sobre a Propriedade Predial e Territorial Urbana - Dívida Ativa	180.000,00		
1.1.1.2.50.0.4.0.0.0.0	Imposto sobre a Propriedade Predial e Territorial Urbana - Dívida Ativa - Multas e Juros	44.000,00		
1.1.1.2.50.0.9.0.0.0.0	Imposto sobre a Propriedade Predial e Territorial Urbana - Dívida Ativa - Atualização Monetária	4.000,00		
1.1.1.2.53.0.0.0.0.0.0	Impostos sobre Transmissão Inter Vivos de Bens Imóveis e de Direitos Reais sobre Imóveis	1.703.000,00		
1.1.1.2.53.0.1.0.0.0.0	Impostos sobre Transmissão Inter Vivos de Bens Imóveis e de Direitos Reais sobre Imóveis - Princ	1.700.000,00		
1.1.1.2.53.0.2.0.0.0.0	Impostos sobre Transmissão Inter Vivos de Bens Imóveis e de Direitos Reais sobre Imóveis - Multa	1.000,00		
1.1.1.2.53.0.3.0.0.0.0	Impostos sobre Transmissão Inter Vivos de Bens Imóveis e de Direitos Reais sobre Imóveis - Dívid	1.000,00		
1.1.1.2.53.0.4.0.0.0.0	Impostos sobre Transmissão Inter Vivos de Bens Imóveis e de Direitos Reais sobre Imóveis - Dívid	500,00		
1.1.1.2.53.0.9.0.0.0.0	Impostos sobre Transmissão Inter Vivos de Bens Imóveis e de Direitos Reais sobre Imóveis - Dívid	500,00		
1.1.1.3.00.0.0.0.0.0.0	Impostos sobre a Renda e Proventos de Qualquer Natureza	1.338.000,00		
1.1.1.3.03.0.0.0.0.0.0	Imposto sobre a Renda - Retido na Fonte	1.338.000,00		
1.1.1.3.03.1.0.0.0.0.0	Imposto sobre a Renda - Retido na Fonte - Trabalho	1.300.000,00		
1.1.1.3.03.1.1.0.0.0.0	Imposto sobre a Renda - Retido na Fonte - Trabalho - Principal	1.300.000,00		
1.1.1.3.03.4.0.0.0.0.0	Imposto sobre a Renda - Retido na Fonte - Outros Rendimentos	38.000,00		
1.1.1.3.03.4.1.0.0.0.0	Imposto sobre a Renda - Retido na Fonte - Outros Rendimentos - Principal	38.000,00		
1.1.1.4.00.0.0.0.0.0.0	Impostos sobre a Produção e Circulação de Mercadorias e Serviços	1.993.000,00		
1.1.1.4.51.0.0.0.0.0.0	Impostos sobre Serviços	1.993.000,00		
1.1.1.4.51.1.0.0.0.0.0	Imposto sobre Serviços de Qualquer Natureza - ISSQN	1.993.000,00		
1.1.1.4.51.1.1.0.0.0.0	Imposto sobre Serviços de Qualquer Natureza - ISSQN	1.970.000,00		
1.1.1.4.51.1.1.01.0.0.0	Imposto sobre Serviços de Qualquer Natureza - ISSQN - Principal	1.370.000,00		
1.1.1.4.51.1.1.02.0.0.0	Simplex Nacional - Principal	600.000,00		
1.1.1.4.51.1.2.0.0.0.0	Imposto sobre Serviços de Qualquer Natureza - ISSQN - Multas e Juros	2.000,00		
1.1.1.4.51.1.3.0.0.0.0	Imposto sobre Serviços de Qualquer Natureza - ISSQN - Dívida Ativa	12.000,00		
1.1.1.4.51.1.4.0.0.0.0	Imposto sobre Serviços de Qualquer Natureza - ISSQN - Dívida Ativa - Multas e Juros	3.000,00		
1.1.1.4.51.1.9.0.0.0.0	Imposto sobre Serviços de Qualquer Natureza - ISSQN - Dívida Ativa - Atualização Monetária	6.000,00		



Código	Especificação	Desdobramento	Fonte	Categoria Econômica
<strong>Entidade: 1 - PREFEITURA MUNICIPAL DE CUNHA</strong>				
RECEITAS ORÇAMENTÁRIAS				
1.1.2.0.00.0.0.00.00.00	Taxas		483.200,00	
1.1.2.1.00.0.0.00.00.00	Taxas pelo Exercício do Poder de Polícia	286.300,00		
1.1.2.1.01.0.0.00.00.00	Taxas de Inspeção, Controle e Fiscalização	286.300,00		
1.1.2.1.01.0.1.00.00.00	Taxas de Inspeção, Controle e Fiscalização	208.500,00		
1.1.2.1.01.0.1.01.00.00	Taxa de licença e funcionamento Comércio Indústria e Serviços	180.000,00		
1.1.2.1.01.0.1.01.00.00	Taxa de licença para execução de obras	6.000,00		
1.1.2.1.01.0.1.02.00.00	Taxa de utilização de área de domínio público	6.000,00		
1.1.2.1.01.0.1.03.00.00	Taxa de aprovação de projeto de construção civil	2.000,00		
1.1.2.1.01.0.1.04.00.00	Taxa de Inspeção, Controle e Fiscalização	6.000,00		
1.1.2.1.01.0.1.05.00.00	Outros taxas de exercício Poder Polícia	8.500,00		
1.1.2.1.01.0.1.06.00.00	Taxas de Inspeção, Controle e Fiscalização - Multas e Juros	4.800,00		
1.1.2.1.01.0.2.00.00.00	Taxas de Inspeção, Controle e Fiscalização - Dívida Ativa	60.000,00		
1.1.2.1.01.0.3.00.00.00	Taxas de Inspeção, Controle e Fiscalização - Dívida Ativa - Multas e Juros	12.000,00		
1.1.2.1.01.0.4.00.00.00	Taxas de Inspeção, Controle e Fiscalização - Dívida Ativa - Atualização Monetária	1.000,00		
1.1.2.1.01.0.9.00.00.00	Taxas pela Prestação de Serviços	196.900,00		
1.1.2.2.00.0.0.00.00.00	Taxas pela Prestação de Serviços em Geral	196.900,00		
1.1.2.2.01.0.0.00.00.00	Taxas pela prestação de Serviços - Principal	193.000,00		
1.1.2.2.01.0.1.00.00.00	Taxas pela prestação de serviços	185.000,00		
1.1.2.2.01.0.1.01.00.00	Taxas de cemitério	8.000,00		
1.1.2.2.01.0.1.02.00.00	Taxas pela Prestação de Serviços em Geral - Multas e Juros	200,00		
1.1.2.2.01.0.2.00.00.00	Taxas pela Prestação de Serviços em Geral - Dívida Ativa	2.500,00		
1.1.2.2.01.0.3.00.00.00	Taxas pela Prestação de Serviços em Geral - Dívida Ativa - Multas e Juros	200,00		
1.1.2.2.01.0.4.00.00.00	Taxas pela Prestação de Serviços em Geral - Dívida Ativa - Atualização Monetária	1.000,00		
1.1.2.2.01.0.9.00.00.00	Contribuições		640.000,00	
1.2.0.0.00.0.0.00.00.00	Contribuição para o Custeio do Serviço de Iluminação Pública		640.000,00	
1.2.4.0.00.0.0.00.00.00	Contribuição para o Custeio do Serviço de Iluminação Pública	640.000,00		
1.2.4.1.00.0.0.00.00.00	Contribuição para o Custeio do Serviço de Iluminação Pública	640.000,00		
1.2.4.1.50.0.0.00.00.00	Contribuição para o Custeio do Serviço de Iluminação Pública - Principal	640.000,00		
1.2.4.1.50.0.1.00.00.00	Receita Patrimonial		1.017.400,00	
1.3.0.0.00.0.0.00.00.00	Exploração do Patrimônio Imobiliário do Estado		53.000,00	
1.3.1.0.00.0.0.00.00.00	Exploração do Patrimônio Imobiliário do Estado	53.000,00		
1.3.1.1.00.0.0.00.00.00	Aluguéis, Arrendamentos, Foros, Laudêmios, Tarifas de Ocupação	53.000,00		
1.3.1.1.01.0.0.00.00.00	Aluguéis e Arrendamentos	53.000,00		
1.3.1.1.01.1.0.00.00.00				



Código	Especificação	Desdobramento	Fonte	Categoria Econômica
Entidade: 1 - PREFEITURA MUNICIPAL DE CUNHA				
RECEITAS ORÇAMENTÁRIAS				
1.3.1.1.01.1.1.00.00.00	Aluguéis e Arrendamentos - Principal	30.000,00		
1.3.1.1.01.1.2.00.00.00	Aluguéis e Arrendamentos - Multas e Juros	1.500,00		
1.3.1.1.01.1.3.00.00.00	Aluguéis e Arrendamentos - Dívida Ativa	10.000,00		
1.3.1.1.01.1.4.00.00.00	Aluguéis e Arrendamentos - Dívida Ativa - Multas e Juros	10.000,00		
1.3.1.1.01.1.9.00.00.00	Aluguéis e Arrendamentos - Dívida Ativa - Atualização Monetária	1.500,00		
1.3.2.0.00.0.0.00.00.00	Valores Mobiliários		963.700,00	
1.3.2.1.00.0.0.00.00.00	Juros e Correções Monetárias	962.700,00		
1.3.2.1.01.0.0.00.00.00	Remuneração de Depósitos Bancários	962.700,00		
1.3.2.1.01.0.1.00.00.00	Remuneração de Depósitos Bancários - Principal	962.700,00		
1.3.2.1.01.0.1.01.00.00	Rec. Rem. Dep. Banc. Rec. Vinculado - FNAS - Estado	1.200,00		
1.3.2.1.01.0.1.02.00.00	Rec. Rem. Dep. Banc. Rec. Vinculado - FNAS - União	1.200,00		
1.3.2.1.01.0.1.03.00.00	Rec. Rem. Dep. Banc. Rec. Vinculado - FUNDEB	100.000,00		
1.3.2.1.01.0.1.04.00.00	Rec. Rem. Dep. Banc. Rec. Vinculado - Saúde - Tesouro	800,00		
1.3.2.1.01.0.1.05.00.00	Rec. Rem. Dep. Banc. Rec. Vinculado - Saúde - Estado	6.000,00		
1.3.2.1.01.0.1.06.00.00	Rec. Rem. Dep. Banc. Rec. Vinculado - Saúde - União	20.000,00		
1.3.2.1.01.0.1.07.00.00	Rec. Rem. Dep. Banc. Rec. Vinculado - Educação - Tesouro	1.000,00		
1.3.2.1.01.0.1.08.00.00	Rec. Rem. Dep. Banc. Rec. Vinculado - Educação - Estado	100.000,00		
1.3.2.1.01.0.1.09.00.00	Rec. Rem. Dep. Banc. Rec. Vinculado - Educação - União	80.000,00		
1.3.2.1.01.0.1.10.00.00	Rec. Rem. Dep. Banc. Rec. Vinculado - CIDE	500,00		
1.3.2.1.01.0.1.11.00.00	Rec. Rem. Dep. Banc. Rec. Vinculado - DADE	12.000,00		
1.3.2.1.01.0.1.12.00.00	Rec. Rem. Dep. Banc. Rec. Vinculado - Outros - Estado	40.000,00		
1.3.2.1.01.0.1.13.00.00	Rec. Rem. Dep. Banc. Rec. Vinculado - Outros - União	200.000,00		
1.3.2.1.01.0.1.14.00.00	Rec. Rem. Dep. Banc. Rec. Não Vinculado	400.000,00		
1.3.2.2.00.0.0.00.00.00	Dividendos	1.000,00		
1.3.2.2.01.0.0.00.00.00	Dividendos	1.000,00		
1.3.2.2.01.0.1.00.00.00	Dividendos - Principal	1.000,00		
1.3.9.0.00.0.0.00.00.00	Demais Receitas Patrimoniais		700,00	
1.3.9.00.0.0.00.00.00	Outras Receitas Patrimoniais	700,00		
1.3.9.99.0.0.00.00.00	Outras Receitas Patrimoniais	500,00		
1.3.9.99.0.1.00.00.00	Outras Receitas Patrimoniais - Principal	200,00		
1.3.9.99.0.3.00.00.00	Outras Receitas Patrimoniais - Dívida Ativa			
1.6.0.0.00.0.0.00.00.00	Receita de Serviços		2.201.680,00	
1.6.1.0.00.0.0.00.00.00	Serviços Administrativos e Comerciais Gerais		2.201.680,00	



Código	Especificação	Desdobramento	Fonte	Categoria Econômica
<b>Entidade: 1 - PREFEITURA MUNICIPAL DE CUNHA</b>				
<b>RECEITAS ORÇAMENTÁRIAS</b>				
1.6.1.1.00.0.0.00.00.00	Serviços Administrativos e Comerciais Gerais	2.201.680,00		
1.6.1.1.01.0.0.00.00.00	Serviços Administrativos e Comerciais Gerais	2.201.680,00		
1.6.1.1.01.0.1.00.00.00	Serviços Administrativos e Comerciais Gerais - Principal	1.721.000,00		
1.6.1.1.01.0.1.01.00.00	Serviços de religamento de água	1.000,00		
1.6.1.1.01.0.1.02.00.00	Serv. de captação, adução, tratamento, res. distribuição de água	1.000.000,00		
1.6.1.1.01.0.1.03.00.00	Serv. coleta, transp. trat. e destino final resíduos sólidos	720.000,00		
1.6.1.1.01.0.2.00.00.00	Serviços Administrativos e Comerciais Gerais - Multas e Juros	20.000,00		
1.6.1.1.01.0.2.01.00.00	Serv. de captação, adução, tratamento, res. distribuição de água - Multas e Juros	12.000,00		
1.6.1.1.01.0.2.02.00.00	Serv. coleta, transp. trat. e destino final resíduos sólidos - Multas e Juros	8.000,00		
1.6.1.1.01.0.3.00.00.00	Serviços Administrativos e Comerciais Gerais - Dívida Ativa	390.000,00		
1.6.1.1.01.0.3.01.00.00	Serv. de captação, adução, tratamento, res. distribuição de água - Dívida Ativa	250.000,00		
1.6.1.1.01.0.3.02.00.00	Serv. coleta, transp. trat. e destino final resíduos sólidos - Dívida Ativa	140.000,00		
1.6.1.1.01.0.4.00.00.00	Serviços Administrativos e Comerciais Gerais - D. A. - Multas e Juros	68.000,00		
1.6.1.1.01.0.4.01.00.00	Serv. de captação, adução, tratamento, res. distribuição de água - D.A. - Multas e Juros	20.000,00		
1.6.1.1.01.0.4.02.00.00	Serv. coleta, transp. trat. e destino final resíduos sólidos - D.A. - Multas e Juros	48.000,00		
1.6.1.1.01.0.9.00.00.00	Serviços Administrativos e Comerciais Gerais - D.A. - Atualização Monetária	2.680,00		
1.6.1.1.01.0.9.01.00.00	Serv. de captação, adução, tratamento, res. distribuição de água - D.A. - Atualização Monetária	2.000,00		
1.6.1.1.01.0.9.02.00.00	Serv. coleta, transp. trat. e destino final resíduos sólidos - D.A. - Atualização Monetária	680,00	89.011.020,00	
1.7.0.0.0.0.0.0.00.00	Transferências Correntes		38.827.252,00	
1.7.1.0.0.0.0.00.00.00	Transferências da União e de suas Entidades			
1.7.1.1.0.0.0.0.00.00.00	Transferências Decorrentes de Participação na Receita da União	28.990.000,00		
1.7.1.1.51.0.0.00.00.00	Cota-Parte do Fundo de Participação dos Municípios - FPM	28.900.000,00		
1.7.1.1.51.0.1.00.00.00	Cota-Parte do Fundo de Participação dos Municípios - FPM - Principal	26.400.000,00		
1.7.1.1.51.2.0.00.00.00	Cota-Parte do FPM - Cotas extraordinárias	2.500.000,00		
1.7.1.1.51.2.1.00.00.00	Cota-Parte do FPM - Cotas extraordinárias	2.500.000,00		
1.7.1.1.51.2.1.01.00.00	Cota-parte FPM - 1º dezembro - alínea d - inciso I, art 159 CF	1.100.000,00		
1.7.1.1.51.2.1.02.00.00	Cota-parte FPM - 1º julho - alínea e - inciso I, art 159 CF	1.000.000,00		
1.7.1.1.51.2.1.03.00.00	Cota-parte FPM - 1º setembro - alínea f - inciso I, art 159 CF	400.000,00		
1.7.1.1.52.0.0.00.00.00	Cota-Parte do Imposto Sobre a Propriedade Territorial Rural	90.000,00		
1.7.1.1.52.0.1.00.00.00	Cota-Parte do Imposto Sobre a Propriedade Territorial Rural - Principal	90.000,00		
1.7.1.2.0.0.0.0.00.00.00	Transf. Compensações Financeiras pela Exploração de Recursos Naturais	2.079.500,00		
1.7.1.2.51.0.0.00.00.00	Cota-parte da Comp. Fin. pela Exploração de Recursos Minerais - CFEM	6.500,00		
1.7.1.2.51.0.1.00.00.00	Cota-parte da Comp. Fin. pela Exploração de Recursos Minerais - CFEM - Principal	6.500,00		



Código	Especificação	Desdobramento	Fonte	Categoria Econômica
<b>Entidade: 1 - PREFEITURA MUNICIPAL DE CUNHA</b>				
<b>RECEITAS ORÇAMENTÁRIAS</b>				
1.7.1.2.52.0.0.00.00.00	Cota-parte da Compensação Financeira pela Produção de Petróleo	2.072.000,00		
1.7.1.2.52.1.0.00.00.00	Cota-parte da Comp. Fin.pela Produção de Petróleo - Lei nº 7.990/89	52.000,00		
1.7.1.2.52.1.1.00.00.00	Cota-parte da Comp. Fin.pela Produção de Petróleo - Lei nº 7.990/89	52.000,00		
1.7.1.2.52.3.0.00.00.00	Cota-parte pela Participação Especial - Lei nº 9.478/97, artigo 50	1.300.000,00		
1.7.1.2.52.3.1.00.00.00	Cota-parte pela Participação Especial - Lei nº 9.478/97, artigo 50 - Principal	1.300.000,00		
1.7.1.2.52.4.0.00.00.00	Cota-Parte do Fundo Especial do Petróleo - FEP	720.000,00		
1.7.1.2.52.4.1.00.00.00	Cota-Parte do Fundo Especial do Petróleo - FEP - Principal	720.000,00		
1.7.1.2.99.0.0.00.00.00	Outras Transf. de Compensação Financeira pela Exploração de Recursos Naturais	1.000,00		
1.7.1.2.99.0.1.00.00.00	Outras Transf. de Compensação Financeira pela Exploração de Recursos Naturais - Principal	1.000,00		
1.7.1.3.00.0.0.00.00.00	Transferências de Recursos do Sistema Único de Saúde - SUS	5.364.050,00		
1.7.1.3.50.0.0.00.00.00	Repasses Fundo a Fundo - SUS - Bloco de Manutenção das Ações e Serviços Públicos de Saúde	5.364.050,00		
1.7.1.3.50.1.0.00.00.00	Bloco de Manutenção das Ações e Serviços Públicos de Saúde - Atenção Primária	2.658.600,00		
1.7.1.3.50.1.1.00.00.00	Bloco de Man. das Ações e Serviços Públicos de Saúde - Atenção Primária - Principal	2.658.600,00		
1.7.1.3.50.1.1.01.00.00	Agente Comunitário de Saúde - ACS	872.700,00		
1.7.1.3.50.1.1.02.00.00	Incentivo Financeiro da APS - Desempenho	114.500,00		
1.7.1.3.50.1.1.03.00.00	Incentivo Financeiro da APS - Capitação Ponderada	1.271.300,00		
1.7.1.3.50.1.1.04.00.00	Incremento Temporário Custeio Serviços de Atenção Primária em Saúde	250.000,00		
1.7.1.3.50.1.1.05.00.00	Implementação de Políticas para a Rede Cegonha	600,00		
1.7.1.3.50.1.1.06.00.00	Coronavírus (COVID-19 - SAPS)	30.000,00		
1.7.1.3.50.1.1.07.00.00	Incentivo para Ações Estratégicas	119.500,00		
1.7.1.3.50.2.0.00.00.00	Bloco de Manutenção das Ações e Serviços Públicos de Saúde - Atenção Especializada	2.523.100,00		
1.7.1.3.50.2.1.00.00.00	Bloco de Man. das Ações e Serv. Públ. de Saúde - Atenção Especializada - Principal	2.523.100,00		
1.7.1.3.50.2.1.01.00.00	Atenção à Saúde da População para procedimentos no MAC	2.260.000,00		
1.7.1.3.50.2.1.02.00.00	SAMU	263.100,00		
1.7.1.3.50.3.0.00.00.00	Bloco de Man. das Ações e Serv. Públ. de Saúde - Vigilância em Saúde	84.750,00		
1.7.1.3.50.3.1.00.00.00	Bloco de Man. das Ações e Serv. Públ. de Saúde - Vigilância em Saúde - Principal	84.750,00		
1.7.1.3.50.3.1.01.00.00	Incentivo financeiro para execução de Ações em Vigilância Sanitária	13.250,00		
1.7.1.3.50.3.1.02.00.00	Incentivo Financeiro para Vigilância em Saúde - Desp. Diversas	41.500,00		
1.7.1.3.50.3.1.03.00.00	Assistência Financeira para Agentes de Combate às Endemias	30.000,00		
1.7.1.3.50.4.0.00.00.00	Bloco de Man. das Ações e Serv. Públ. de Saúde - Assistência Farmacêutica	92.600,00		
1.7.1.3.50.4.1.00.00.00	Bloco de Man. das Ações e Serv. Públ. de Saúde - Assistência Farmacêutica- Principal	92.600,00		
1.7.1.3.50.5.0.00.00.00	Bloco de Man. das Ações e Serv. Públ. de Saúde - Gestão do SUS	5.000,00		
1.7.1.3.50.5.1.00.00.00	Bloco de Man. das Ações e Serv. Públ. de Saúde - Gestão do SUS - Principal	5.000,00		



Código	Especificação	Desdobramento	Fonte	Categoria Econômica
<b>Entidade: 1 - PREFEITURA MUNICIPAL DE CUNHA</b>				
<b>RECEITAS ORÇAMENTÁRIAS</b>				
1.7.1.4.00.0.0.00.00.00	Transferências de Recursos do Fundo Nacional do Desenvolvimento da Educação - FNDE?	2.053.802,00		
1.7.1.4.50.0.0.00.00.00	Transferências do Salário-Educação	1.530.000,00		
1.7.1.4.50.0.1.00.00.00	Transferências do Salário-Educação - Principal	1.530.000,00		
1.7.1.4.51.0.0.00.00.00	FNDE - Transferências do Programa Dinheiro Direto na Escola - PDDE	16.000,00		
1.7.1.4.51.0.1.00.00.00	Programa Dinheiro Direto na Escola - PDDE - Principal	16.000,00		
1.7.1.4.52.0.0.00.00.00	FNDE - Transferências do Programa Nacional de Alimentação Escolar - PNAE	306.102,00		
1.7.1.4.52.0.1.00.00.00	Transferências do Programa Nacional de Alimentação Escolar - PNAE	306.102,00		
1.7.1.4.52.0.1.01.00.00	Programa Nacional de Alimentação Escolar - Pré	43.600,00		
1.7.1.4.52.0.1.02.00.00	Programa Nacional de Alimentação Escolar - Creche	42.600,00		
1.7.1.4.52.0.1.03.00.00	Programa Nacional de Alimentação Escolar - Ensino Médio	45.500,00		
1.7.1.4.52.0.1.04.00.00	Programa Nacional de Alimentação Escolar - Ensino Fundamental	169.200,00		
1.7.1.4.52.0.1.05.00.00	Programa Nacional de Alimentação Escolar - EJA	3.400,00		
1.7.1.4.52.0.1.06.00.00	Programa Nacional de Alimentação Escolar - AEE	1.802,00		
1.7.1.4.53.0.0.00.00.00	FNDE - Transferências do Progr. Nac. de Apoio ao Transporte do Escolar - PNATE	201.700,00		
1.7.1.4.53.0.1.00.00.00	Programa Nacional de Apoio ao Transporte do Escolar - EF	137.800,00		
1.7.1.4.53.0.1.00.00.00	Programa Nacional de Apoio ao Transporte do Escolar - EM	46.100,00		
1.7.1.4.53.0.2.00.00.00	Programa Nacional de Apoio ao Transporte do Escolar - EI	17.800,00		
1.7.1.4.53.0.3.00.00.00	Transferências de Recursos do Fundo Nacional de Assistência Social - FNAS	289.900,00		
1.7.1.6.00.0.0.00.00.00	Transf. Rec. do Fundo Nacional de Assistência Social - FNAS	289.900,00		
1.7.1.6.50.0.0.00.00.00	Bloco da Proteção Social Especial de Média Complexidade	151.800,00		
1.7.1.6.50.0.1.00.00.00	Piso Fixo de Média Complexidade - PAEFI	32.300,00		
1.7.1.6.50.0.1.01.00.00	Piso Fixo de Média Complexidade - MSE	10.900,00		
1.7.1.6.50.0.1.02.00.00	Piso de Transição de Média Complexidade	7.600,00		
1.7.1.6.50.0.1.03.00.00	Piso de Alta Complexidade I - Criança/Adolescente	101.000,00		
1.7.1.6.50.0.1.04.00.00	Bloco da Proteção Social Básica	46.700,00		
1.7.1.6.50.0.2.00.00.00	Piso Básico Fixo	46.700,00		
1.7.1.6.50.0.2.01.00.00	Bloco da Gestão do SUAS	6.000,00		
1.7.1.6.50.0.3.00.00.00	Índice de Gestão Descentralizada do SUAS	6.000,00		
1.7.1.6.50.0.3.01.00.00	Bloco da Gestão do Bolsa Família e Cadastro Único	85.400,00		
1.7.1.6.50.0.4.00.00.00	IGD - Programa Auxílio Brasil	85.400,00		
1.7.1.6.50.0.4.01.00.00	Outras Transferências de Recursos da União e de suas Entidades	50.000,00		
1.7.1.9.00.0.0.00.00.00	Outras Transferências de Recursos da União e de suas Entidades	50.000,00		
1.7.1.9.99.0.0.00.00.00	Outras Transferências de Recursos da União e de suas Entidades - Principal	50.000,00		
1.7.1.9.99.0.1.00.00.00				



Receita por Categorias Econômicas (Anexo 2 da Lei nº 4.320/64)

Código	Especificação	Desdobramento	Fonte	Categoria Econômica
<b>Entidade: 1 - PREFEITURA MUNICIPAL DE CUNHA</b>				
<b>RECEITAS ORÇAMENTÁRIAS</b>				
1.7.2.0.0.0.0.0.0.0.0.0	Transferências dos Estados e do Distrito Federal e de suas Entidades			
1.7.2.1.0.0.0.0.0.0.0.0	Participação na Receita dos Estados e Distrito Federal			
1.7.2.1.50.0.0.0.0.0.0	Cota-Parte do ICMS			
1.7.2.1.50.0.1.0.0.0.0	Cota-Parte do ICMS - Principal	22.767.000,00		
1.7.2.1.50.0.1.0.0.0.0	Cota-Parte do IPVA	20.000.000,00		
1.7.2.1.51.0.0.0.0.0.0	Cota-Parte do IPVA - Principal	20.000.000,00		
1.7.2.1.51.0.1.0.0.0.0	Cota-Parte do IPI - Municípios	2.600.000,00		
1.7.2.1.52.0.0.0.0.0.0	Cota-Parte do IPI - Municípios - Principal	2.600.000,00		
1.7.2.1.52.0.1.0.0.0.0	Cota-Parte da Contribuição de Intervenção no Domínio Econômico	145.000,00		
1.7.2.1.53.0.0.0.0.0.0	Cota-Parte da Contribuição de Intervenção no Domínio Econômico - Principal	145.000,00		
1.7.2.1.53.0.1.0.0.0.0	Transferências das Compensações Financeiras pela Exploração de Recursos Naturais	22.000,00		
1.7.2.2.0.0.0.0.0.0.0.0	Cota-parte Royalties - Compensação Financeira pela Produção do Petróleo	22.000,00		
1.7.2.2.52.0.0.0.0.0.0	Cota-parte Royalties - Compensação Financeira pela Produção do Petróleo - Principal	60.000,00		
1.7.2.2.52.0.1.0.0.0.0	Transferências de Recursos do Sistema Único de Saúde - SUS	60.000,00		
1.7.2.3.0.0.0.0.0.0.0.0	Transferências de Recursos do Sistema Único de Saúde - SUS	349.468,00		
1.7.2.3.50.0.0.0.0.0.0	Transferências de Recursos do sistema Único de Saúde - SUS - Principal	349.468,00		
1.7.2.3.50.0.1.0.0.0.0	Programa Qualis Mais	349.468,00		
1.7.2.3.50.0.1.01.0.0.0	Programa Controle da Glicemia	294.600,00		
1.7.2.3.50.0.1.02.0.0.0	Programa Sorria São Paulo	11.868,00		
1.7.2.3.50.0.1.03.0.0.0	Programa Campanha Aedes Aegypti	36.000,00		
1.7.2.3.50.0.1.04.0.0.0	Programa Dose Certa	3.000,00		
1.7.2.3.50.0.1.05.0.0.0	Recursos COVID 19	400,00		
1.7.2.3.50.0.1.08.0.0.0	Transferências de Convênios dos Estados e DF e de Suas Entidades	3.600,00		
1.7.2.4.0.0.0.0.0.0.0.0	Transferências de Convênios dos Estados e DF para o Sistema Único de Saúde - SUS	16.350.000,00		
1.7.2.4.50.0.0.0.0.0.0	Transferências de Convênios dos Estados e DF para o Sistema Único de Saúde - SUS - Principal	50.000,00		
1.7.2.4.50.0.1.0.0.0.0	Transferências de Convênios dos Estados Destinadas a Programas de Educação	50.000,00		
1.7.2.4.51.0.0.0.0.0.0	Transferências de Convênios dos Estados destinados a Programas de Educação - Principal	16.300.000,00		
1.7.2.4.51.0.1.0.0.0.0	Programa Transporte de Alunos	16.300.000,00		
1.7.2.4.51.0.1.01.0.0.0	Programa Fornecimento de Alimentação Escolar	15.000.000,00		
1.7.2.4.51.0.1.02.0.0.0	Transferências dos Estados - Específicas de Estados, DF e Municípios	1.300.000,00		
1.7.2.8.0.0.0.0.0.0.0.0	Transferência de Convênios dos Estados e do Distrito Federal e de Suas Entidades	100.000,00		
1.7.2.8.10.0.0.0.0.0.0	Outras Transferências de Convênio dos Estados	100.000,00		
1.7.2.8.10.9.0.0.0.0.0	Outras Transferências de Convênio dos Estados - Principal	100.000,00		
1.7.2.8.10.9.1.0.0.0.0		100.000,00		



Estado de São Paulo

PREFEITURA MUNICIPAL DE CUNHA

LEI ORÇAMENTÁRIA ANUAL 2023

Receita por Categorias Econômicas (Anexo 2 da Lei nº 4.320/64)

Código	Especificação	Desdobramento	Fonte	Categoria Econômica
Entidade: 1 - PREFEITURA MUNICIPAL DE CUNHA				
RECEITAS ORÇAMENTÁRIAS				
1.7.2.8.10.9.1.09.00.00	Outras Transferências de Convênios do Estado	100.000,00		
1.7.2.9.00.0.0.00.00.00	Outras Transferências dos Estados e Distrito Federal	203.300,00		
1.7.2.9.51.0.0.00.00.00	Transferências de Estados destinadas à Assistência Social	188.300,00		
1.7.2.9.51.0.1.00.00.00	Transferências de Estados destinadas à Assistência Social - Principal	188.300,00		
1.7.2.9.51.0.1.01.00.00	Programa Proteção Social Básica	117.000,00		
1.7.2.9.51.0.1.02.00.00	Programa Proteção Social Especial	54.000,00		
1.7.2.9.51.0.1.03.00.00	Auxílio Funeral/Aluguel Social	17.300,00		
1.7.2.9.99.0.0.00.00.00	Outras Transferências dos Estados e DF	15.000,00		
1.7.2.9.99.0.1.00.00.00	Outras Transferências dos Estados e DF - Principal	15.000,00		
1.7.5.0.00.0.0.00.00.00	Transferências de Outras Instituições Públicas		10.354.000,00	
1.7.5.1.00.0.0.00.00.00	Transferências de Recursos do Fundo de Manutenção e Desenvolvimento da Educação Básica e de Ve	10.354.000,00		
1.7.5.1.50.0.0.00.00.00	Transferências de Recursos do Fundo de Manutenção e Desenvolvimento da Educação Básica e de Ve	10.354.000,00		
1.7.5.1.50.0.1.00.00.00	Transferências de Recursos do Fundo de Manutenção e Desenvolvimento da Educação Básica e de	10.354.000,00		
1.9.0.0.00.0.0.00.00.00	Outras Receitas Correntes		70.000,00	
1.9.2.0.00.0.0.00.00.00	Indenizações, Restituições e Ressarcimentos		20.000,00	
1.9.2.1.00.0.0.00.00.00	Indenizações			
1.9.2.1.99.0.0.00.00.00	Outras Indenizações	10.000,00		
1.9.2.1.99.0.1.00.00.00	Outras Indenizações - Principal	10.000,00		
1.9.2.2.00.0.0.00.00.00	Restituições	10.000,00		
1.9.2.2.99.0.0.00.00.00	Outras Restituições	10.000,00		
1.9.2.2.99.0.1.00.00.00	Outras Restituições - Principal	10.000,00		
1.9.9.0.00.0.0.00.00.00	Demais Receitas Correntes	10.000,00		
1.9.9.0.99.0.0.00.00.00	Outras Receitas		50.000,00	
1.9.9.0.99.1.0.00.00.00	Outras Receitas - Primárias	20.000,00		
1.9.9.0.99.1.1.00.00.00	Outras Receitas - Primárias - Principal	20.000,00		
1.9.9.0.99.1.1.01.00.00	Outras Receitas - Primárias	20.000,00		
1.9.9.0.00.0.0.00.00.00	Outras Receitas Correntes	30.000,00		
1.9.9.9.12.0.0.00.00.00	Encargos Legais pela Inscrição em Dívida Ativa e Receitas de Ônus de Sucumbência	20.000,00		
1.9.9.9.12.2.0.00.00.00	Ônus de Sucumbência	20.000,00		
1.9.9.9.12.2.1.00.00.00	Ônus de Sucumbência - Principal	20.000,00		
1.9.9.9.99.0.0.00.00.00	Outras Receitas	10.000,00		
1.9.9.9.99.1.0.00.00.00	Outras Receitas Administradas pela RFB	10.000,00		
1.9.9.9.99.1.1.00.00.00	Outras Receitas Administradas pela RFB - Principal	10.000,00		



Código	Especificação	Desdobramento	Fonte	Categoria Econômica
Entidade: 1 - PREFEITURA MUNICIPAL DE CUNHA				
RECEITAS ORÇAMENTÁRIAS				
2.0.0.0.0.0.0.0.0.0.0.0	Receitas de Capital			2.400.000,00
2.2.0.0.0.0.0.0.0.0.0.0	Alienação de Bens		50.000,00	
2.2.1.0.0.0.0.0.0.0.0.0	Alienação de Bens Móveis		50.000,00	
2.2.1.3.0.0.0.0.0.0.0.0	Alienação de Bens Móveis e Semoventes	50.000,00		
2.2.1.3.0.0.1.0.0.0.0.0	Alienação de Bens Móveis e Semoventes	50.000,00		
2.2.1.3.0.0.1.1.0.0.0.0	Alienação de Bens Móveis e Semoventes - Principal	50.000,00		
2.4.0.0.0.0.0.0.0.0.0.0	Transferências de Capital		2.350.000,00	
2.4.1.0.0.0.0.0.0.0.0.0	Transferências da União e de suas Entidades		100.000,00	
2.4.1.1.0.0.0.0.0.0.0.0	Transferências de Recursos do Sistema Único de Saúde - SUS	50.000,00		
2.4.1.1.50.0.0.0.0.0.0	Transferências de Recursos do Sistema Único de Saúde - SUS - Fundo a Fundo - Bloco de Manutenç	50.000,00		
2.4.1.1.50.1.0.0.0.0.0	Transferências de Recursos do Bloco de Manutenção das Ações e Serviços Públicos de Saúde - Ate	50.000,00		
2.4.1.1.50.1.1.0.0.0.0	Transferências de Recursos do Bloco de Manutenção das Ações e Serviços Públicos de Saúde - AI	50.000,00		
2.4.1.9.0.0.0.0.0.0.0.0	Outras Transferências de Recursos da União e de suas Entidades	50.000,00		
2.4.1.9.99.0.0.0.0.0.0	Outras Transferências De Recursos da União e de suas Entidades	50.000,00		
2.4.1.9.99.0.1.0.0.0.0	Outras Transferências De Recursos da União e de suas Entidades - Principal	50.000,00		
2.4.2.0.0.0.0.0.0.0.0.0	Transferências dos Estados e do Distrito Federal e de suas Entidades		2.250.000,00	
2.4.2.1.0.0.0.0.0.0.0.0	Transferências de Recursos do Sistema Único de Saúde - SUS dos Estados e DF	50.000,00		
2.4.2.1.50.0.0.0.0.0.0	Transferências de Recursos do Sistema Único de Saúde - SUS	50.000,00		
2.4.2.1.50.0.1.0.0.0.0	Transferências de Recursos do Sistema Único de Saúde - SUS - Principal	50.000,00		
2.4.2.2.0.0.0.0.0.0.0.0	Transferências de Convênios dos Estados e DF e de Suas Entidades	2.200.000,00		
2.4.2.2.99.0.0.0.0.0.0	Outras Transferências de Convênios dos Estados e DF e de Suas Entidades	2.200.000,00		
2.4.2.2.99.0.1.0.0.0.0	Outras Transferências de Convênios dos Estados e DF e de Suas Entidades - Principal	2.200.000,00		
4.9.0.0.0.0.0.0.0.0.0.0	DEDUÇÕES DE RECEITAS			-9.847.000,00
4.9.5.0.0.0.0.0.0.0.0.0	FUNDEB		-9.847.000,00	
4.9.5.1.0.0.0.0.0.0.0.0	Receitas Correntes		-9.847.000,00	
4.9.5.1.1.0.0.0.0.0.0.0	DEDUTORAS DO FUNDEB - RECEITAS DA UNIÃO	-5.298.000,00		
4.9.5.1.1.01.0.0.0.0.0.0	DEDUTORAS DO FUNDEB - RECEITAS DA UNIÃO	-5.298.000,00		
4.9.5.1.1.01.0.0.02.0.0	Dedução da Receita p/ Formação do FUNDEB - FPM	-5.280.000,00		
4.9.5.1.1.01.0.0.05.0.0	Dedução da Receita p/ Formação do FUNDEB - ITR	-18.000,00		
4.9.5.1.2.0.0.0.0.0.0.0	DEDUÇÕES DO FUNDEB - RECEITAS DO ESTADO	-4.549.000,00		
4.9.5.1.2.01.0.0.0.0.0.0	DEDUTORAS DO FUNDEB - RECEITAS DO ESTADO	-4.549.000,00		
4.9.5.1.2.01.0.1.0.0.0.0	Dedução da Receita p/ Formação do FUNDEB - ICMS	-4.000.000,00		
4.9.5.1.2.01.0.2.0.0.0.0	Dedução da Receita p/ Formação do FUNDEB - IPVA	-520.000,00		



**Estado de São Paulo**  
**PREFEITURA MUNICIPAL DE CUNHA**

LEI ORÇAMENTÁRIA ANUAL 2023

Receita por Categorias Econômicas (Anexo 2 da Lei nº 4.320/64)

Código	Especificação	Desdobramento	Fonte	Categoria Econômica
<b>Entidade: 1 - PREFEITURA MUNICIPAL DE CUNHA</b>				
RECEITAS ORÇAMENTÁRIAS				
4.9.5.1.2.01.0.4.00.00.00	Dedução da Receita p/ Formação do FUNDEB - IPI	-29.000,00		
Total das receitas:				92.053.300,00
Total por entidade:				92.053.300,00
Total geral:				92.053.300,00

Código	Especificação	Elemento	Grupo de Despesa	Categoria Econômica
<b>Entidade: 1 - PREFEITURA MUNICIPAL DE CUNHA</b>				
<b>DESPESAS ORÇAMENTÁRIAS</b>				
3.0.00.00.00.00.00.00	Despesas Correntes			
3.1.00.00.00.00.00.00	Pessoal E Encargos Sociais		38.338.200,00	
3.1.90.00.00.00.00.00	Aplicações Diretas		38.338.200,00	
3.1.90.01.00.00.00.00	Aposentadorias, Reserva Remunerada E Reformas	340.000,00		
3.1.90.03.00.00.00.00	Pensões Do Rpps E Do Militar	220.000,00		
3.1.90.11.00.00.00.00	Vencimentos E Vantagens Fixas - Pessoal Civil	28.379.200,00		
3.1.90.13.00.00.00.00	Obrigações Patronais	8.640.000,00		
3.1.90.91.00.00.00.00	Sentenças Judiciais	680.000,00		
3.1.90.94.00.00.00.00	Indenizações E Restituições Trabalhistas	79.000,00		
3.3.00.00.00.00.00.00	Outras Despesas Correntes		42.146.100,00	80.484.300,00
3.3.50.00.00.00.00.00	Transferências A Instituições Privadas Sem Fi		3.991.100,00	
3.3.50.43.00.00.00.00	Subvenções Sociais	3.991.100,00		
3.3.90.00.00.00.00.00	Aplicações Diretas		37.785.000,00	
3.3.90.14.00.00.00.00	Diárias - Pessoal Civil	190.000,00		
3.3.90.30.00.00.00.00	Material De Consumo	5.874.600,00		
3.3.90.31.00.00.00.00	Premiações Culturais, Artísticas, Científicas	30.000,00		
3.3.90.32.00.00.00.00	Material, Bem Ou Serviço Para Distribuição Gr	2.800.200,00		
3.3.90.35.00.00.00.00	Serviços De Consultoria	10.000,00		
3.3.90.36.00.00.00.00	Outros Serviços De Terceiros - Pessoa Física	468.750,00		
3.3.90.39.00.00.00.00	Outros Serviços De Terceiros - Pessoa Jurídica	26.125.250,00		
3.3.90.40.00.00.00.00	Serviços De Tecnologia Da Informação E Comuni	933.000,00		
3.3.90.46.00.00.00.00	Auxílio Alimentação	620.000,00		
3.3.90.47.00.00.00.00	Obrigações Tributárias E Contributivas	700.000,00		
3.3.90.91.00.00.00.00	Sentenças Judiciais	10.000,00		
3.3.90.92.00.00.00.00	Despesas De Exercícios Anteriores	10.000,00		
3.3.90.93.00.00.00.00	Indenizações E Restituições	13.200,00		
3.3.96.00.00.00.00.00	Aplicação Direta À Conta De Recursos De Que T		370.000,00	
3.3.96.48.00.00.00.00	Outros Auxílios Financeiros A Pessoas Físicas	370.000,00		
4.0.00.00.00.00.00.00	Despesas De Capital			8.432.000,00
4.4.00.00.00.00.00.00	Investimentos		6.132.000,00	
4.4.90.00.00.00.00.00	Aplicações Diretas		6.132.000,00	
4.4.90.51.00.00.00.00	Obras E Instalações	5.402.000,00		
4.4.90.52.00.00.00.00	Equipamentos E Material Permanente	696.000,00		
4.4.90.61.00.00.00.00	Aquisição De Imóveis	1.000,00		



Código	Especificação	Elemento	Grupo de Despesa	Categoria Econômica
<b>Entidade: 1 - PREFEITURA MUNICIPAL DE CUNHA</b>				
DESPESAS ORÇAMENTÁRIAS				
4.4.90.91.00.00.00.00	Sentenças Judiciais	30.000,00		
4.4.90.93.00.00.00.00	Indenizações E Restituições	3.000,00		
4.6.00.00.00.00.00.00	Amortização Da Dívida		2.300.000,00	
4.6.90.00.00.00.00.00	Aplicações Diretas		2.300.000,00	
4.6.90.71.00.00.00.00	Principal Da Dívida Contratual Resgatada	2.300.000,00		
9.0.00.00.00.00.00.00	Reserva De Contingência			231.800,00
9.9.00.00.00.00.00.00	Reserva De Contingência		231.800,00	
9.9.99.00.00.00.00.00	Reserva De Contingência		231.800,00	
9.9.99.99.00.00.00.00	Reserva De Contingência	231.800,00		
<b>Total das despesas:</b>				<b>89.148.100,00</b>
<b>Total da entidade:</b>				<b>89.148.100,00</b>
<b>Entidade: 3 - CAMARA MUNICIPAL DE CUNHA</b>				
DESPESAS ORÇAMENTÁRIAS				
3.0.00.00.00.00.00.00	Despesas Correntes			
3.1.00.00.00.00.00.00	Pessoal E Encargos Sociais		2.205.200,00	
3.1.90.00.00.00.00.00	Aplicações Diretas		2.205.200,00	
3.1.90.11.00.00.00.00	Vencimentos E Vantagens Fixas - Pessoal Civil			
3.1.90.13.00.00.00.00	Obrigações Patronais	1.800.000,00		
3.1.90.94.00.00.00.00	Indenizações E Restituições Trabalhistas	350.000,00		
3.3.00.00.00.00.00.00	Outras Despesas Correntes	55.200,00		
3.3.90.00.00.00.00.00	Aplicações Diretas		550.000,00	
3.3.90.14.00.00.00.00	Diárias - Pessoal Civil	20.000,00		
3.3.90.30.00.00.00.00	Material De Consumo	150.000,00		
3.3.90.35.00.00.00.00	Serviços De Consultoria	10.000,00		
3.3.90.36.00.00.00.00	Outros Serviços De Terceiros - Pessoa Física	40.000,00		
3.3.90.39.00.00.00.00	Outros Serviços De Terceiros - Pessoa Jurídica	150.000,00		
3.3.90.40.00.00.00.00	Serviços De Tecnologia Da Informação E Comuni	180.000,00		
4.0.00.00.00.00.00.00	Despesas De Capital			150.000,00
4.4.00.00.00.00.00.00	Investimentos		150.000,00	
4.4.90.00.00.00.00.00	Aplicações Diretas		150.000,00	
4.4.90.51.00.00.00.00	Obras E Instalações	50.000,00		

Estado de São Paulo  
PREFEITURA MUNICIPAL DE CUNHA

LEI ORÇAMENTÁRIA ANUAL 2023

Natureza da Despesa por Categorias Econômicas (Anexo 2 da Lei nº 4.320/64)

Código	Especificação	Elemento	Grupo de Despesa	Categoria Econômica
--------	---------------	----------	------------------	---------------------

Entidade: 3 - CAMARA MUNICIPAL DE CUNHA

DESPESAS ORÇAMENTÁRIAS

4.4.90.52.00.00.00.00

Equipamentos E Material Permanente

100.000,00

Total das despesas: 2.905.200,00  
Total da entidade: 2.905.200,00  
Total geral: 92.053.300,00



**Estado de São Paulo**  
**PREFEITURA MUNICIPAL DE CUNHA**

LEI ORÇAMENTÁRIA ANUAL 2023

Funções e Subfunções de Governo (Anexo 5 da Lei nº 4.320/64)

Página: 1/1

Data: 30/09/2022

Funções	Subfunções
1 Legislativa	31 Ação Legislativa
4 Administração	121 Planejamento e Orçamento
	123 Administração Financeira
	182 Defesa Civil
5 Defesa Nacional	153 Defesa Terrestre
8 Assistência Social	241 Assistência ao Idoso
	243 Assistência à Criança e ao Adolescente
	244 Assistência Comunitária
10 Saúde	301 Atenção Básica
	302 Assistência Hospitalar e Ambulatorial
	304 Vigilância Sanitária
12 Educação	306 Alimentação e Nutrição
	361 Ensino Fundamental
	365 Educação Infantil
	367 Educação Especial
13 Cultura	392 Difusão Cultural
15 Urbanismo	452 Serviços Urbanos
17 Saneamento	512 Saneamento Básico Urbano
20 Agricultura	606 Extensão Rural
23 Comércio e Serviços	695 Turismo
26 Transporte	782 Transporte Rodoviário
27 Desporto e Lazer	812 Desporto Comunitário
28 Encargos Especiais	123 Administração Financeira
	128 Formação de Recursos Humanos
99 Reserva de Contingência	999 Reserva de Contingência

Estado de São Paulo  
PREFEITURA MUNICIPAL DE CUNHA

LEI ORÇAMENTÁRIA ANUAL 2023

Programa de Trabalho de Governo (Anexo 6 da Lei nº 4.320/64)

Código	Especificação	Projetos	Atividades	Operações Especiais	Total
<b>Entidade: 1 - PREFEITURA MUNICIPAL DE CUNHA</b>					
<b>Órgão: 01.00 GABINETE DO PREFEITO</b>					
<b>Unidade: 01.01 GABINETE DO PREFEITO E DEPENDÊNCIAS</b>					
04	Administração	50.000,00	745.000,00		795.000,00
04.121	Planejamento e Orçamento	50.000,00	745.000,00		795.000,00
04.121.0002	PROMOÇÃO DE GESTÕES ADM. E DE RECURSOS HUMANOS	50.000,00	745.000,00		795.000,00
04.121.0002.1.001	INVESTIMENTOS PARA ATENDIMENTO DO GABINETE E DEPENDÊNCIAS	50.000,00			50.000,00
04.121.0002.2.001	MANUTENÇÃO DAS AÇÕES ADMINISTRATIVAS DO GABINETE DO PREFEITO E ADMINISTRATI		745.000,00		745.000,00
<b>Unidade: 01.02 JUNTA DO SERVIÇO MILITAR</b>					
		0,00	119.000,00	0,00	119.000,00
05	Defesa Nacional		119.000,00		119.000,00
05.153	Defesa Terrestre		119.000,00		119.000,00
05.153.0002	PROMOÇÃO DE GESTÕES ADM. E DE RECURSOS HUMANOS		119.000,00		119.000,00
05.153.0002.2.002	MANUTENÇÃO DAS AÇÕES DE DEFESA E SEGURANÇA		119.000,00		119.000,00
<b>Unidade: 01.03 PROCURADORIA JURÍDICA</b>					
		0,00	867.000,00	0,00	867.000,00
04	Administração		867.000,00		867.000,00
04.121	Planejamento e Orçamento		867.000,00		867.000,00
04.121.0002	PROMOÇÃO DE GESTÕES ADM. E DE RECURSOS HUMANOS		867.000,00		867.000,00
04.121.0002.2.003	MANUTENÇÃO DAS ACOES DA PROCURADORIA JURIDICA		867.000,00		867.000,00
<b>Unidade: 01.04 CONSELHO TUTELAR</b>					
		5.000,00	195.000,00	0,00	200.000,00
08	Assistência Social	5.000,00	195.000,00		200.000,00
08.243	Assistência à Criança e ao Adolescente	5.000,00	195.000,00		200.000,00
08.243.0014	DESENVOLVIMENTO DAS AÇÕES DO CONSELHO TUTELAR	5.000,00	195.000,00		200.000,00
08.243.0014.1.037	INVESTIMENTOS DO CONSELHO TUTELAR	5.000,00			5.000,00
08.243.0014.2.043	MANUTENÇÃO DAS AÇÕES DO CONSELHO TUTELAR		195.000,00		195.000,00



Estado de São Paulo  
PREFEITURA MUNICIPAL DE CUNHA

LEI ORÇAMENTÁRIA ANUAL 2023

Programa de Trabalho de Governo (Anexo 6 da Lei nº 4.320/64)

Código	Especificação	Projetos	Atividades	Operações Especiais	Total
<b>Entidade: 1 - PREFEITURA MUNICIPAL DE CUNHA</b>					
<b>Órgão: 02.00 SERVIÇO DE ADMINISTRAÇÃO</b>					
<b>Unidade: 02.01 SETOR DE ADMINISTRAÇÃO GERAL</b>					
04	Administração				
04.121	Planejamento e Orçamento	6.099.000,00	78.367.300,00	4.681.800,00	89.148.100,00
04.121.0002	PROMOÇÃO DE GESTÕES ADM. E DE RECURSOS HUMANOS				
04.121.0002.0.001	SENTENÇAS E PRECATÓRIOS JUDICIAIS	22.000,00	5.030.100,00	2.050.000,00	7.102.100,00
04.121.0002.1.002	INVESTIMENTOS NO SETOR DE ADMINISTRAÇÃO GERAL	22.000,00	4.868.000,00	640.000,00	5.530.000,00
04.121.0002.1.003	AQUISICAO DE IMOVEIS E DESAPROPRIACAO				
04.121.0002.2.004	MANUTENCAO DA GESTAO ADMINISTRATIVA E RECURSOS HUMANOS				
<b>Unidade: 02.02 SETOR DE ASSISTÊNCIA E PREVIDÊNCIA</b>					
04	Administração	0,00	0,00	1.410.000,00	1.410.000,00
04.121	Planejamento e Orçamento				
04.121.0002	PROMOÇÃO DE GESTÕES ADM. E DE RECURSOS HUMANOS			1.410.000,00	1.410.000,00
04.121.0002.0.002	OPERAÇÕES ESPECIAIS			1.410.000,00	1.410.000,00
<b>Unidade: 02.03 DEFESA CIVIL</b>					
04	Administração	0,00	162.100,00	0,00	162.100,00
04.182	Defesa Civil				
04.182.0013	PREVENÇÃO E ATUAÇÃO EM SITUAÇÕES DE EMERGÊNCIA		162.100,00		162.100,00
04.182.0013.2.005	MANUTENÇÃO DA DEFESA CIVIL		162.100,00		162.100,00
<b>Órgão: 03.00 SERVIÇOS DE FINANÇAS</b>					
<b>Unidade: 03.01 SETOR DE FINANÇAS</b>					
04	Administração	10.000,00	661.000,00	2.320.000,00	2.991.000,00
04.123	Administração Financeira	10.000,00	661.000,00	2.320.000,00	2.991.000,00
04.123.0003	PROGRAMAS DE INCREM. DA GESTÃO FAZENDÁRIA E DE FINANÇAS				
04.123.0003.1.004	INVESTIMENTOS DA ADMINISTRACAO FINANCEIRA	10.000,00	661.000,00		671.000,00
04.123.0003.2.006	MANUTENCAO DOS PROGRAMAS DA GESTAO FAZENDARIA	10.000,00	661.000,00		10.000,00



Estado de São Paulo  
PREFEITURA MUNICIPAL DE CUNHA

LEI ORÇAMENTÁRIA ANUAL 2023

Programa de Trabalho de Governo (Anexo 6 da Lei nº 4.320/64)

Código	Especificação	Projetos	Atividades	Operações Especiais	Total
<b>Entidade: 1 - PREFEITURA MUNICIPAL DE CUNHA</b>					
<b>Órgão: 03.00 SERVIÇOS DE FINANÇAS</b>					
<b>Unidade: 03.01 SETOR DE FINANÇAS</b>					
28	Encargos Especiais				
28.123	Administração Financeira				
28.123.0003	PROGRAMAS DE INCREM. DA GESTÃO FAZENDÁRIA E DE FINANÇAS	6.099.000,00	78.367.300,00	4.681.800,00	89.148.100,00
28.123.0003.0.003	SENTENCAS JUDICIAIS	10.000,00	661.000,00	2.320.000,00	2.991.000,00
28.128	Formação de Recursos Humanos	10.000,00	661.000,00	2.320.000,00	2.991.000,00
28.128.0003	PROGRAMAS DE INCREM. DA GESTÃO FAZENDÁRIA E DE FINANÇAS				
28.128.0003.0.004	PRINCIPAL E ENCARGOS DA DÍVIDA CONTRATADA			2.320.000,00	2.320.000,00
				20.000,00	20.000,00
				20.000,00	20.000,00
				20.000,00	20.000,00
				2.300.000,00	2.300.000,00
				2.300.000,00	2.300.000,00
				2.300.000,00	2.300.000,00
<b>Órgão: 04.00 SERVIÇOS DE EDUCAÇÃO</b>					
<b>Unidade: 04.01 SETOR DE ENSINO FUNDAMENTAL</b>					
12	Educação				
12.361	Ensino Fundamental				
12.361.0005	GESTÕES P/ DESEN. HUMANO NAS ÁREAS DE EDUCAÇÃO	2.102.000,00	34.077.900,00	20.000,00	36.199.900,00
12.361.0005.0.005	SENTENCAS JUDICIAIS	1.000.000,00	21.179.700,00	20.000,00	22.199.700,00
12.361.0005.1.005	INVESTIMENTOS NO SETOR DE ENSINO FUNDAMENTAL	1.000.000,00	21.179.700,00	20.000,00	22.199.700,00
12.361.0005.1.006	INVESTIMENTOS NO SETOR DE ENSINO FUNDAMENTAL - QESE	1.000.000,00	21.179.700,00	20.000,00	22.199.700,00
12.361.0005.2.007	MANUTENÇÃO DE GESTÕES PARA O DESENV ENSINO FUNDAMENTAL				
12.361.0005.2.008	MANUTENÇÃO DO PROGRAMA PDDE	600.000,00		20.000,00	620.000,00
12.361.0005.2.009	MANUTENCAO DO PROGRAMA SALARIO EDUCACAO - QESE	400.000,00			400.000,00
12.361.0005.2.010	TRANSPORTE DE ALUNOS - ENSINO FUNDAMENTAL				
			3.065.000,00		3.065.000,00
			16.000,00		16.000,00
			870.000,00		870.000,00
			17.228.700,00		17.228.700,00
<b>Unidade: 04.02 SETOR DO FUNDEB</b>					
		1.072.000,00	9.382.000,00	0,00	10.454.000,00
12	Educação				
12.361	Ensino Fundamental				
12.361.0005	GESTÕES P/ DESEN. HUMANO NAS ÁREAS DE EDUCAÇÃO	1.072.000,00	9.382.000,00		10.454.000,00
12.361.0005.1.007	INVESTIMENTOS NO FUNDEB 30%	1.072.000,00	6.740.000,00		7.812.000,00
12.361.0005.2.011	MANUNTENÇÃO PARA DESENVOLVIMENTO DO FUNDEB - 70%	1.072.000,00	6.740.000,00		7.812.000,00
12.361.0005.2.014	MANUNTENÇÃO PARA DESENVOLVIMENTO DO FUNDEB - 30%	1.072.000,00			1.072.000,00
12.365	Educação Infantil				
12.365.0005	GESTÕES P/ DESEN. HUMANO NAS ÁREAS DE EDUCAÇÃO		6.200.000,00		6.200.000,00
12.365.0005.2.012	MANUNTENÇÃO PARA DESENVOLVIMENTO DO FUNDEB - 70% - PRE ESCOLA		540.000,00		540.000,00
			2.642.000,00		2.642.000,00
			2.642.000,00		2.642.000,00
			1.056.000,00		1.056.000,00



Estado de São Paulo  
PREFEITURA MUNICIPAL DE CUNHA

LEI ORÇAMENTÁRIA ANUAL 2023

Programa de Trabalho de Governo (Anexo 6 da Lei nº 4.320/64)

Código	Especificação	Projetos	Atividades	Operações Especiais	Total
<b>Entidade: 1 - PREFEITURA MUNICIPAL DE CUNHA</b>					
<b>Órgão: 04.00 SERVIÇOS DE EDUCAÇÃO</b>					
<b>Unidade: 04.02 SETOR DO FUNDEB</b>					
12	Educação	6.099.000,00	78.367.300,00	4.681.800,00	89.148.100,00
12.365	Educação Infantil	2.102.000,00	34.077.900,00	20.000,00	36.199.900,00
12.365.0005	GESTÕES P/ DESEN. HUMANO NAS ÁREAS DE EDUCAÇÃO	1.072.000,00	9.382.000,00	0,00	10.454.000,00
12.365.0005.2.013	MANUTENÇÃO PARA DESENVOLVIMENTO DO FUNDEB - 70% - CRECHE		1.586.000,00		1.586.000,00
<b>Unidade: 04.03 SETOR DO ENSINO INFANTIL</b>					
		20.000,00	972.000,00	0,00	992.000,00
12	Educação	20.000,00	972.000,00		992.000,00
12.365	Educação Infantil	20.000,00	972.000,00		992.000,00
12.365.0005	GESTÕES P/ DESEN. HUMANO NAS ÁREAS DE EDUCAÇÃO	20.000,00	972.000,00		992.000,00
12.365.0005.1.008	INVESTIMENTOS NO SETOR DE ENSINO INFANTIL	20.000,00			20.000,00
12.365.0005.2.015	MANUTENCAO PARA O DESENV. ENSINO INFANTIL - CRECHE		486.000,00		486.000,00
12.365.0005.2.016	MANUTENCAO PARA O DESENV. ENSINO INFANTIL - PRE-ESCOLA		486.000,00		486.000,00
<b>Unidade: 04.04 SETOR DE ENSINO ESPECIAL</b>					
		0,00	251.900,00	0,00	251.900,00
12	Educação		251.900,00		251.900,00
12.367	Educação Especial		251.900,00		251.900,00
12.367.0005	GESTÕES P/ DESEN. HUMANO NAS ÁREAS DE EDUCAÇÃO		251.900,00		251.900,00
12.367.0005.2.017	MANUTENCAO PARA O DESENV. ENSINO ESPECIAL		251.900,00		251.900,00
<b>Unidade: 04.05 SETOR DE MERENDA ESCOLAR</b>					
		10.000,00	2.292.300,00	0,00	2.302.300,00
12	Educação	10.000,00	2.292.300,00		2.302.300,00
12.306	Alimentação e Nutrição	10.000,00	2.292.300,00		2.302.300,00
12.306.0005	GESTÕES P/ DESEN. HUMANO NAS ÁREAS DE EDUCAÇÃO	10.000,00	2.292.300,00		2.302.300,00
12.306.0005.1.009	MÓVEIS E EQUIPAMENTOS DA MERENDA ESCOLAR	10.000,00			10.000,00
12.306.0005.2.018	MANUTENÇÃO DE AÇÕES DESTINADAS A MERENDA ESCOLAR		2.292.300,00		2.292.300,00



Estado de São Paulo  
PREFEITURA MUNICIPAL DE CUNHA

LEI ORÇAMENTÁRIA ANUAL 2023

Programa de Trabalho de Governo (Anexo 6 da Lei nº 4.320/64)

Código		Especificação	Projetos	Atividades	Operações Especiais	Total
<b>Entidade: 1 - PREFEITURA MUNICIPAL DE CUNHA</b>						
<b>Órgão: 05.00 SERVIÇOS DE SAÚDE E SANEAMENTO</b>						
<b>Unidade: 05.01 FUNDO MUNICIPAL DE SAÚDE</b>						
10		Saúde				
10.301		Atenção Básica				
10.301.0006		PROG. DEST. DESENV. SUST. QUALID DE VIDA E SAÚDE				
10.301.0006.0.006		SENTENCAS JUDICIAIS	6.099.000,00	78.367.300,00	4.681.800,00	89.148.100,00
10.301.0006.1.010		INVESTIMENTOS NO SETOR DE SAÚDE	185.000,00	20.722.400,00	20.000,00	20.927.400,00
10.301.0006.2.019		MANUTENÇÃO DE AÇÕES DESTINADOS AOS SERVICOS DE SAÚDE	160.000,00	18.605.900,00	20.000,00	18.785.900,00
10.301.0006.2.020		COMBATE AO COVID-19				
10.301.0006.2.021		MANUTENCAO DAS ACOES RELACIONADAS A ATENCAO PRIMARIA				
10.301.0006.2.024		MANUTENÇÃO DE ACOES RELACIONADAS A ASSISTENCIA FARMACEUTICA				
10.301.0006.2.025		MANUTENÇÃO DE ATENCAO BASICA - ESTADO				
10.302		Assistência Hospitalar e Ambulatorial	160.000,00	9.720.200,00		160.000,00
10.302.0006		PROG. DEST. DESENV. SUST. QUALID DE VIDA E SAÚDE		33.675,00		33.675,00
10.302.0006.2.022		MANUTENÇÃO DAS ACOES RELACIONADAS A ATENÇÃO ESPECIALIZADAS		5.686.825,00		5.686.825,00
10.304		Vigilância Sanitária		92.600,00		92.600,00
10.304.0006		PROG. DEST. DESENV. SUST. QUALID DE VIDA E SAÚDE		395.750,00		395.750,00
10.304.0006.2.023		MANUTENÇÃO DE AÇÕES RELACIONADAS A VIGILANCIA EM SAUDE		2.592.100,00		2.592.100,00
<b>Unidade: 05.02 SETOR DE SANEAMENTO E PROTEÇÃO AO MEIO AMBIENTE</b>			<b>25.000,00</b>	<b>2.116.500,00</b>	<b>0,00</b>	<b>2.141.500,00</b>
17		Saneamento				
17.512		Saneamento Básico Urbano	25.000,00	2.116.500,00		2.141.500,00
17.512.0006		PROG. DEST. DESENV. SUST. QUALID DE VIDA E SAÚDE	25.000,00	2.116.500,00		2.141.500,00
17.512.0006.1.011		INVESTIMENTOS NO SETOR DE SANEAMENTO BÁSICO E MEIO AMBIENTE	25.000,00	2.116.500,00		2.141.500,00
17.512.0006.2.026		MANUTENÇÃO DE AÇÕES RELACIONADAS AO SANEAMENTO E MEIO AMBIENTE				
<b>Órgão: 06.00 SERVIÇOS DE PROMOÇÃO SOCIAL</b>			<b>50.000,00</b>	<b>3.657.600,00</b>	<b>10.000,00</b>	<b>3.717.600,00</b>
<b>Unidade: 06.01 FUNDO MUNICIPAL DE SOLIDARIEDADE</b>			<b>0,00</b>	<b>249.000,00</b>	<b>0,00</b>	<b>249.000,00</b>
08		Assistência Social				
08.244		Assistência Comunitária		249.000,00		249.000,00
08.244.0007		IMPLEMENTO DAS AÇÕES DESTINADOS AO DESEN. SOCIAL E SOLID		249.000,00		249.000,00
08.244.0007.2.027		MANUTENÇÃO DE AÇÕES DO FUNDO MUN. SOLIDARIEDADE		249.000,00		249.000,00



Estado de São Paulo  
PREFEITURA MUNICIPAL DE CUNHA

LEI ORÇAMENTÁRIA ANUAL 2023

Programa de Trabalho de Governo (Anexo 6 da Lei nº 4.320/64)

Código	Especificação	Projetos	Atividades	Operações Especiais	Total
<b>Entidade: 1 - PREFEITURA MUNICIPAL DE CUNHA</b>					
<b>Órgão: 06.00 SERVIÇOS DE PROMOÇÃO SOCIAL</b>					
<b>Unidade: 06.02 FUNDO MUNICIPAL DE ASSISTÊNCIA SOCIAL</b>					
08	Assistência Social	6.099.000,00	78.367.300,00	4.681.800,00	89.148.100,00
08.244	Assistência Comunitária	50.000,00	3.657.600,00	10.000,00	3.717.600,00
08.244.0007	IMPLEMENTO DAS AÇÕES DESTINADOS AO DESEN. SOCIAL E SOLID	35.000,00	2.081.600,00	10.000,00	2.126.600,00
08.244.0007.0.007	SENTENÇAS JUDICIAIS				
08.244.0007.1.012	INVESTIMENTOS NO FUNDO MUNICIPAL DE ASSISTÊNCIA SOCIAL	35.000,00	2.081.600,00	10.000,00	2.126.600,00
08.244.0007.2.028	MANUTENÇÃO DE AÇÕES DO FUNDO MUNICIPAL DE ASSISTÊNCIA SOCIAL				
08.244.0007.2.029	MANUTENÇÃO DOS PROGRAMAS DE PROTEÇÃO SOCIAL	35.000,00	1.892.100,00	10.000,00	10.000,00
<b>Unidade: 06.03 FUNDO MUNICIPAL DOS DIREITOS DA CRIANÇA</b>					
08	Assistência Social	5.000,00	303.000,00	0,00	308.000,00
08.243	Assistência à Criança e ao Adolescente	5.000,00	303.000,00		308.000,00
08.243.0007	IMPLEMENTO DAS AÇÕES DESTINADOS AO DESEN. SOCIAL E SOLID	5.000,00	303.000,00		308.000,00
08.243.0007.1.013	INVESTIMENTOS NO FUNDO MUNICIPAL DOS DIREITOS DA CRIANÇA E DO ADOLESCENT	5.000,00			5.000,00
08.243.0007.2.030	MANUTENÇÃO E AÇÕES DO FMDCA		303.000,00		303.000,00
<b>Unidade: 06.04 CENTRO DE REFERÊNCIA DE ASSISTÊNCIA SOCIAL</b>					
08	Assistência Social	10.000,00	697.000,00	0,00	707.000,00
08.244	Assistência Comunitária	10.000,00	697.000,00		707.000,00
08.244.0007	IMPLEMENTO DAS AÇÕES DESTINADOS AO DESEN. SOCIAL E SOLID	10.000,00	697.000,00		707.000,00
08.244.0007.1.014	INVESTIMENTOS NO CRAS - CENTRO DE REFERENCIA DE ASSIST. SOCIAL	10.000,00			10.000,00
08.244.0007.2.031	MANUTENÇÃO DAS AÇÕES DO CRAS		697.000,00		697.000,00
<b>Unidade: 06.05 CENTRO DE REFERÊNCIA ESPECIALIZADA DE ASSIT SOCIAL</b>					
08	Assistência Social	0,00	325.000,00	0,00	325.000,00
08.244	Assistência Comunitária		325.000,00		325.000,00
08.244.0007	IMPLEMENTO DAS AÇÕES DESTINADOS AO DESEN. SOCIAL E SOLID		325.000,00		325.000,00
08.244.0007.2.032	MANUTENÇÃO DAS AÇÕES DO CREAS		325.000,00		325.000,00



Código	Especificação	Projetos	Atividades	Operações Especiais	Total
Entidade: 1 - PREFEITURA MUNICIPAL DE CUNHA					
Órgão: 06.00 SERVIÇOS DE PROMOÇÃO SOCIAL		6.099.000,00	78.367.300,00	4.681.800,00	89.148.100,00
Unidade: 06.06 Fundo Municipal dos Direitos do Idoso		50.000,00	3.657.600,00	10.000,00	3.717.600,00
		0,00	2.000,00	0,00	2.000,00
08	Assistência Social				
08.241	Assistência ao Idoso		2.000,00		2.000,00
08.241.0007	IMPLEMENTO DAS AÇÕES DESTINADOS AO DESEN. SOCIAL E SOLID		2.000,00		2.000,00
08.241.0007.2.033	MANUTENÇÃO DAS AÇÕES DO FMDI		2.000,00		2.000,00
Órgão: 07.00 SERVIÇOS DE ESTRADAS DE RODAGEM		310.000,00	3.473.500,00	0,00	3.783.500,00
Unidade: 07.01 S.E.R.M.		310.000,00	3.473.500,00	0,00	3.783.500,00
26	Transporte				
26.782	Transporte Rodoviário	310.000,00	3.473.500,00		3.783.500,00
26.782.0008	DESENV DE AÇÕES DESTINADAS A INFRAESTRUTURA DO S.E.R.M.	310.000,00	3.473.500,00		3.783.500,00
26.782.0008.1.015	INVESTIMENTOS NA MALHA VIÁRIA DO MUNICÍPIO	310.000,00			310.000,00
26.782.0008.2.034	MANUTENÇÃO DE ESTRADAS MUNICIPAIS - SERM		3.473.500,00		3.473.500,00
Órgão: 08.00 SERVIÇOS MUNICIPAIS		970.000,00	5.767.800,00	30.000,00	6.767.800,00
Unidade: 08.01 SETOR DE SERVIÇOS URBANOS		660.000,00	4.350.800,00	30.000,00	5.040.800,00
15	Urbanismo				
15.452	Serviços Urbanos	660.000,00	4.350.800,00	30.000,00	5.040.800,00
15.452.0009	PROGRAMAS DEST AO DESENV URBANO E INFRAESTRUTURA	660.000,00	4.350.800,00	30.000,00	5.040.800,00
15.452.0009.0.008	SENTENÇAS JUDICIAIS			30.000,00	30.000,00
15.452.0009.1.016	INVESTIMENTOS NO SETOR DE SERVIÇOS URBANOS	660.000,00			660.000,00
15.452.0009.2.035	MANUTENÇÃO DE AÇÕES DESTINADAS AO DES. URBANO E INFRAESTRUTURA		4.350.800,00		4.350.800,00
Unidade: 08.02 SETOR DE OBRAS E INFRAESTRUTURA URBANA		310.000,00	1.417.000,00	0,00	1.727.000,00
15	Urbanismo				
15.452	Serviços Urbanos	310.000,00	1.417.000,00		1.727.000,00
15.452.0009	PROGRAMAS DEST AO DESENV URBANO E INFRAESTRUTURA	310.000,00	1.417.000,00		1.727.000,00
15.452.0009.1.017	INVESTIMENTOS NA INFRAESTRUTURA MUNICIPAL	290.000,00			290.000,00
15.452.0009.1.018	INVESTIMENTOS NA ILUMINAÇÃO PÚBLICA	20.000,00			20.000,00
15.452.0009.2.036	MANUTENÇÃO DE AÇÕES DES. URBANO E INFRAESTRUTURA		737.000,00		737.000,00



## PREFEITURA MUNICIPAL DE CUNHA

## LEI ORÇAMENTÁRIA ANUAL 2023

Programa de Trabalho de Governo (Anexo 6 da Lei nº 4.320/64)

Código	Especificação	Projetos	Atividades	Operações Especiais	Total
<b>Entidade: 1 - PREFEITURA MUNICIPAL DE CUNHA</b>					
<b>Órgão: 08.00 SERVIÇOS MUNICIPAIS</b>					
<b>Unidade: 08.02 SETOR DE OBRAS E INFRAESTRUTURA URBANA</b>					
15	Urbanismo	310.000,00	1.417.000,00		1.727.000,00
15.452	Serviços Urbanos	310.000,00	1.417.000,00		1.727.000,00
15.452.0009	PROGRAMAS DEST AO DESENV URBANO E INFRAESTRUTURA	310.000,00	1.417.000,00		1.727.000,00
15.452.0009.2.037	MANUTENÇÃO E AÇÕES DO CUSTEIO DA ILUMINAÇÃO PÚBLICA		680.000,00		680.000,00
<b>Órgão: 09.00 SERVIÇOS DE ESPORTE E RECREAÇÃO</b>					
<b>Unidade: 09.01 SETOR DE ESPORTES COMUNITÁRIOS E RECREAÇÃO</b>					
27	Desporto e Lazer	90.000,00	588.000,00	0,00	678.000,00
27.812	Desporto Comunitário	90.000,00	588.000,00		678.000,00
27.812.0010	GESTÕES DESTINADAS AO ESPORTE E LAZER	90.000,00	588.000,00		678.000,00
27.812.0010.1.019	INVESTIMENTOS NO SETOR DE ESPORTES E RECREAÇÃO	90.000,00			90.000,00
27.812.0010.2.038	MANUTENÇÃO E INCREMENTO DE ESPORTES COMUNITÁRIOS		588.000,00		588.000,00
<b>Órgão: 10.00 SERVIÇOS DE CULTURA E TURISMO</b>					
<b>Unidade: 10.01 SETOR DE CULTURA</b>					
13	Cultura	2.225.000,00	1.677.000,00	0,00	3.902.000,00
13.392	Difusão Cultural	0,00	170.000,00	0,00	170.000,00
13.392.0011	GESTÕES DESTINADAS A CULTURA E TURISMO		170.000,00		170.000,00
13.392.0011.2.039	MANUTENÇÃO DE AÇÕES DESTINADAS A CULTURA		170.000,00		170.000,00
<b>Unidade: 10.02 SETOR DE TURISMO</b>					
23	Comércio e Serviços	2.225.000,00	1.507.000,00	0,00	3.732.000,00
23.695	Turismo	2.225.000,00	1.507.000,00		3.732.000,00
23.695.0011	GESTÕES DESTINADAS A CULTURA E TURISMO	2.225.000,00	1.507.000,00		3.732.000,00
23.695.0011.1.020	INVESTIMENTOS PARA INCREMENTO DO TURISMO	2.225.000,00			2.225.000,00
23.695.0011.2.040	MANUTENÇÃO E INCREMENTO DO TURISMO		1.507.000,00		1.507.000,00

Código	Especificação	Projetos	Atividades	Operações Especiais	Total
<b>Entidade: 1 - PREFEITURA MUNICIPAL DE CUNHA</b>					
<b>Órgão: 11.00 SERVIÇOS DE AGRICULTURA</b>					
<b>Unidade: 11.01 SETOR DE AGRICULTURA E EXTENSÃO RURAL</b>					
20	Agricultura				
20.606	Extensão Rural				
20.606.0012	IMPLEMENTAÇÃO E INCENTIVO À PRODUÇÃO RURAL				
20.606.0012.1.021	INVESTIMENTOS DESTINADOS A PRODUÇÃO RURAL				
20.606.0012.2.041	MANUTENÇÃO DE AÇÕES DA PRODUÇÃO RURAL				
<b>Órgão: 12.00 RESERVA DE CONTINGÊNCIA</b>					
<b>Unidade: 12.01 RESERVA DE CONTINGÊNCIA</b>					
99	Reserva de Contingência				
99.999	Reserva de Contingência				
99.999.0099	RESERVA DE CONTINGÊNCIA				
99.999.0099.0.999	RESERVA DE CONTINGÊNCIA				
<b>Entidade: 3 - CAMARA MUNICIPAL DE CUNHA</b>					
<b>Órgão: 01.00 Poder Legislativo</b>					
<b>Unidade: 01.01 Câmara Municipal</b>					
01	Legislativa				
01.031	Ação Legislativa				
01.031.0001	GESTÕES VOLTADAS P/ O DESENV. E INOV. DO PROC LEGISLATIVO				
01.031.0001.1.022	INVESTIMENTOS PARA INOVAÇÃO DO PROCESSO LEGISLATIVO				
01.031.0001.2.042	MANUTENÇÃO DAS AÇÕES DO PROCESSO LEGISLATIVO				
<b>Total geral:</b>					<b>92.053.300,00</b>



Estado de São Paulo  
PREFEITURA MUNICIPAL DE CUNHA

LEI ORÇAMENTÁRIA ANUAL 2023

Programa de Trabalho de Governo - Demonstrativo de Funções, Subfunções e Programas, por Projetos, Atividades e Operações Especiais (Anexo 7 da Lei nº 4.320/64)

Código	Especificação	Projetos	Atividades	Operações Especiais	Total
01	Legislativa	150.000,00	2.755.200,00		2.905.200,00
01.031	Ação Legislativa	150.000,00	2.755.200,00		2.905.200,00
01.031.0001	GESTÕES VOLTADAS P/O DESENV. E INOV. DO PROC LEGISLATIVO	150.000,00	2.755.200,00		2.905.200,00
04	Administração	82.000,00	7.303.100,00	2.050.000,00	9.435.100,00
04.121	Planejamento e Orçamento	72.000,00	6.480.000,00	2.050.000,00	8.602.000,00
04.121.0002	PROMOÇÃO DE GESTÕES ADM. E DE RECURSOS HUMANOS	72.000,00	6.480.000,00	2.050.000,00	8.602.000,00
04.123	Administração Financeira	10.000,00	661.000,00		671.000,00
04.123.0003	PROGRAMAS DE INCREM. DA GESTÃO FAZENDÁRIA E DE FINANÇAS	10.000,00	661.000,00		671.000,00
04.182	Defesa Civil		162.100,00		162.100,00
04.182.0013	PREVENÇÃO E ATUAÇÃO EM SITUAÇÕES DE EMERGÊNCIA		162.100,00		162.100,00
05	Defesa Nacional		119.000,00		119.000,00
05.153	Defesa Terrestre		119.000,00		119.000,00
05.153.0002	PROMOÇÃO DE GESTÕES ADM. E DE RECURSOS HUMANOS		119.000,00		119.000,00
08	Assistência Social	55.000,00	3.852.600,00	10.000,00	3.917.600,00
08.241	Assistência ao Idoso		2.000,00		2.000,00
08.241.0007	IMPLEMENTO DAS AÇÕES DESTINADOS AO DESEN. SOCIAL E SOLID		2.000,00		2.000,00
08.243	Assistência à Criança e ao Adolescente	10.000,00	498.000,00		508.000,00
08.243.0014	DESENVOLVIMENTO DAS AÇÕES DO CONSELHO TUTELAR	5.000,00	195.000,00		200.000,00
08.243.0007	IMPLEMENTO DAS AÇÕES DESTINADOS AO DESEN. SOCIAL E SOLID	5.000,00	303.000,00		308.000,00
08.244	Assistência Comunitária	45.000,00	3.352.600,00	10.000,00	3.407.600,00
08.244.0007	IMPLEMENTO DAS AÇÕES DESTINADOS AO DESEN. SOCIAL E SOLID	45.000,00	3.352.600,00	10.000,00	3.407.600,00
10	Saúde	160.000,00	18.605.900,00	20.000,00	18.785.900,00
10.301	Atenção Básica	160.000,00	15.929.050,00	20.000,00	16.109.050,00
10.301.0006	PROG. DEST. DESENV. SUST, QUALID DE VIDA E SAÚDE	160.000,00	15.929.050,00	20.000,00	16.109.050,00
10.302	Assistência Hospitalar e Ambulatorial		2.592.100,00		2.592.100,00
10.302.0006	PROG. DEST. DESENV. SUST, QUALID DE VIDA E SAÚDE		2.592.100,00		2.592.100,00
10.304	Vigilância Sanitária		84.750,00		84.750,00
10.304.0006	PROG. DEST. DESENV. SUST, QUALID DE VIDA E SAÚDE		84.750,00		84.750,00
12	Educação	2.102.000,00	34.077.900,00	20.000,00	36.199.900,00
12.306	Alimentação e Nutrição	10.000,00	2.292.300,00		2.302.300,00
12.306.0005	GESTÕES P/ DESEN. HUMANO NAS ÁREAS DE EDUCAÇÃO	10.000,00	2.292.300,00		2.302.300,00



Estado de São Paulo  
PREFEITURA MUNICIPAL DE CUNHA

LEI ORÇAMENTÁRIA ANUAL 2023

Programa de Trabalho de Governo - Demonstrativo de Funções, Subfunções e Programas, por Projetos, Atividades e Operações Especiais (Anexo 7 da Lei nº 4.320/64)

Código	Especificação	Projetos	Atividades	Operações Especiais	Total
12	Educação	2.102.000,00	34.077.900,00	20.000,00	36.199.900,00
12.361	Ensino Fundamental	2.072.000,00	27.919.700,00	20.000,00	30.011.700,00
12.361.0005	GESTÕES P/ DESEN. HUMANO NAS ÁREAS DE EDUCAÇÃO	2.072.000,00	27.919.700,00	20.000,00	30.011.700,00
12.365	Educação Infantil	20.000,00	3.614.000,00		3.634.000,00
12.365.0005	GESTÕES P/ DESEN. HUMANO NAS ÁREAS DE EDUCAÇÃO	20.000,00	3.614.000,00		3.634.000,00
12.367	Educação Especial		251.900,00		251.900,00
12.367.0005	GESTÕES P/ DESEN. HUMANO NAS ÁREAS DE EDUCAÇÃO		251.900,00		251.900,00
13	Cultura		170.000,00		170.000,00
13.392	Difusão Cultural		170.000,00		170.000,00
13.392.0011	GESTÕES DESTINADAS A CULTURA E TURISMO		170.000,00		170.000,00
15	Urbanismo	970.000,00	5.767.800,00	30.000,00	6.767.800,00
15.452	Serviços Urbanos	970.000,00	5.767.800,00	30.000,00	6.767.800,00
15.452.0009	PROGRAMAS DEST AO DESENV URBANO E INFRAESTRUTURA	970.000,00	5.767.800,00	30.000,00	6.767.800,00
17	Saneamento	25.000,00	2.116.500,00		2.141.500,00
17.512	Saneamento Básico Urbano	25.000,00	2.116.500,00		2.141.500,00
17.512.0006	PROG. DEST. DESENV. SUST, QUALID DE VIDA E SAÚDE	25.000,00	2.116.500,00		2.141.500,00
20	Agricultura	80.000,00	786.000,00		866.000,00
20.606	Extensão Rural	80.000,00	786.000,00		866.000,00
20.606.0012	IMPLEMENTAÇÃO E INCENTIVO À PRODUÇÃO RURAL	80.000,00	786.000,00		866.000,00
23	Comércio e Serviços	2.225.000,00	1.507.000,00		3.732.000,00
23.695	Turismo	2.225.000,00	1.507.000,00		3.732.000,00
23.695.0011	GESTÕES DESTINADAS A CULTURA E TURISMO	2.225.000,00	1.507.000,00		3.732.000,00
26	Transporte	310.000,00	3.473.500,00		3.783.500,00
26.782	Transporte Rodoviário	310.000,00	3.473.500,00		3.783.500,00
26.782.0008	DESENV DE AÇÕES DESTINADAS A INFRAESTRUTURA DO S.E.R.M.	310.000,00	3.473.500,00		3.783.500,00
27	Desporto e Lazer	90.000,00	588.000,00		678.000,00
27.812	Desporto Comunitário	90.000,00	588.000,00		678.000,00
27.812.0010	GESTÕES DESTINADAS AO ESPORTE E LAZER	90.000,00	588.000,00		678.000,00



Estado de São Paulo  
PREFEITURA MUNICIPAL DE CUNHA

LEI ORÇAMENTÁRIA ANUAL 2023

Programa de Trabalho de Governo - Demonstrativo de Funções, Subfunções e Programas, por Projetos, Atividades e Operações Especiais (Anexo 7 da Lei nº 4.320/64)

Código	Especificação	Projetos	Atividades	Operações Especiais	Total
28	Encargos Especiais			2.320.000,00	2.320.000,00
28.123	Administração Financeira			20.000,00	20.000,00
28.123.0003	PROGRAMAS DE INCREM. DA GESTÃO FAZENDÁRIA E DE FINANÇAS			20.000,00	20.000,00
28.128	Formação de Recursos Humanos			2.300.000,00	2.300.000,00
28.128.0003	PROGRAMAS DE INCREM. DA GESTÃO FAZENDÁRIA E DE FINANÇAS			2.300.000,00	2.300.000,00
99	Reserva de Contingência			231.800,00	231.800,00
99.999	Reserva de Contingência			231.800,00	231.800,00
99.999.0099	RESERVA DE CONTINGÊNCIA			231.800,00	231.800,00
Total:		6.249.000,00	81.122.500,00	4.681.800,00	92.053.300,00
Total geral:		6.249.000,00	81.122.500,00	4.681.800,00	92.053.300,00

Estado de São Paulo  
PREFEITURA MUNICIPAL DE CUNHA

LEI ORÇAMENTÁRIA ANUAL 2023

Demonstrativo da Despesa por Funções, Subfunções e Programas conforme o Vínculo com os Recursos (Anexo 8 da Lei nº 4.320/64)

Código	Especificação	Ordinário	Vinculado	Total
01	Legislativa	2.905.200,00		2.905.200,00
01.031	Ação Legislativa	2.905.200,00		2.905.200,00
01.031.0001	GESTÕES VOLTADAS P/ O DESENV. E INOV. DO PROC LEGISLATIVO	2.905.200,00		2.905.200,00
04	Administração	9.435.100,00		9.435.100,00
04.121	Planejamento e Orçamento	8.602.000,00		8.602.000,00
04.121.0002	PROMOÇÃO DE GESTÕES ADM. E DE RECURSOS HUMANOS	8.602.000,00		8.602.000,00
04.123	Administração Financeira	671.000,00		671.000,00
04.123.0003	PROGRAMAS DE INCREM. DA GESTÃO FAZENDÁRIA E DE FINANÇAS	671.000,00		671.000,00
04.182	Defesa Civil	162.100,00		162.100,00
04.182.0013	PREVENÇÃO E ATUAÇÃO EM SITUAÇÕES DE EMERGÊNCIA	162.100,00		162.100,00
05	Defesa Nacional	119.000,00		119.000,00
05.153	Defesa Terrestre	119.000,00		119.000,00
05.153.0002	PROMOÇÃO DE GESTÕES ADM. E DE RECURSOS HUMANOS	119.000,00		119.000,00
08	Assistência Social	3.917.600,00		3.917.600,00
08.241	Assistência ao Idoso	2.000,00		2.000,00
08.241.0007	IMPLEMENTO DAS AÇÕES DESTINADOS AO DESEN. SOCIAL E SOLID	2.000,00		2.000,00
08.243	Assistência à Criança e ao Adolescente	508.000,00		508.000,00
08.243.0014	DESENVOLVIMENTO DAS AÇÕES DO CONSELHO TUTELAR	200.000,00		200.000,00
08.243.0007	IMPLEMENTO DAS AÇÕES DESTINADOS AO DESEN. SOCIAL E SOLID	308.000,00		308.000,00
08.244	Assistência Comunitária	3.407.600,00		3.407.600,00
08.244.0007	IMPLEMENTO DAS AÇÕES DESTINADOS AO DESEN. SOCIAL E SOLID	3.407.600,00		3.407.600,00
10	Saúde	18.785.900,00		18.785.900,00
10.301	Atenção Básica	16.109.050,00		16.109.050,00
10.301.0006	PROG. DEST. DESENV. SUST. QUALID DE VIDA E SAÚDE	16.109.050,00		16.109.050,00
10.302	Assistência Hospitalar e Ambulatorial	2.592.100,00		2.592.100,00
10.302.0006	PROG. DEST. DESENV. SUST. QUALID DE VIDA E SAÚDE	2.592.100,00		2.592.100,00
10.304	Vigilância Sanitária	84.750,00		84.750,00
10.304.0006	PROG. DEST. DESENV. SUST. QUALID DE VIDA E SAÚDE	84.750,00		84.750,00
12	Educação	36.199.900,00		36.199.900,00
12.306	Alimentação e Nutrição	2.302.300,00		2.302.300,00
12.306.0005	GESTÕES P/ DESEN. HUMANO NAS ÁREAS DE EDUCAÇÃO	2.302.300,00		2.302.300,00
12.361	Ensino Fundamental	30.011.700,00		30.011.700,00
12.361.0005	GESTÕES P/ DESEN. HUMANO NAS ÁREAS DE EDUCAÇÃO	30.011.700,00		30.011.700,00



Estado de São Paulo  
PREFEITURA MUNICIPAL DE CUNHA

LEI ORÇAMENTÁRIA ANUAL 2023

Demonstrativo da Despesa por Funções, Subfunções e Programas conforme o Vínculo com os Recursos (Anexo 8 da Lei nº 4.320/64)

Código	Especificação	Ordinário	Vinculado	Total
12	Educação	36.199.900,00		36.199.900,00
12.365	Educação Infantil	3.634.000,00		3.634.000,00
12.365.0005	GESTÕES P/ DESEN. HUMANO NAS ÁREAS DE EDUCAÇÃO	3.634.000,00		3.634.000,00
12.367	Educação Especial	251.900,00		251.900,00
12.367.0005	GESTÕES P/ DESEN. HUMANO NAS ÁREAS DE EDUCAÇÃO	251.900,00		251.900,00
13	Cultura			
13.392	Difusão Cultural	170.000,00		170.000,00
13.392.0011	GESTÕES DESTINADAS A CULTURA E TURISMO	170.000,00		170.000,00
15	Urbanismo			
15.452	Serviços Urbanos	6.767.800,00		6.767.800,00
15.452.0009	PROGRAMAS DEST AO DESENV URBANO E INFRAESTRUTURA	6.767.800,00		6.767.800,00
17	Saneamento			
17.512	Saneamento Básico Urbano	2.141.500,00		2.141.500,00
17.512.0006	PROG. DEST. DESENV. SUST, QUALID DE VIDA E SAÚDE	2.141.500,00		2.141.500,00
20	Agricultura			
20.606	Extensão Rural	866.000,00		866.000,00
20.606.0012	IMPLEMENTAÇÃO E INCENTIVO À PRODUÇÃO RURAL	866.000,00		866.000,00
23	Comércio e Serviços			
23.695	Turismo	3.732.000,00		3.732.000,00
23.695.0011	GESTÕES DESTINADAS A CULTURA E TURISMO	3.732.000,00		3.732.000,00
26	Transporte			
26.782	Transporte Rodoviário	3.783.500,00		3.783.500,00
26.782.0008	DESENV DE AÇÕES DESTINADAS A INFRAESTRUTURA DO S.E.R.M.	3.783.500,00		3.783.500,00
27	Desporto e Lazer			
27.812	Desporto Comunitário	678.000,00		678.000,00
27.812.0010	GESTÕES DESTINADAS AO ESPORTE E LAZER	678.000,00		678.000,00
28	Encargos Especiais			
28.123	Administração Financeira	2.320.000,00		2.320.000,00
28.123.0003	PROGRAMAS DE INCREM. DA GESTÃO FAZENDÁRIA E DE FINANÇAS	20.000,00		20.000,00

Estado de São Paulo  
PREFEITURA MUNICIPAL DE CUNHA

LEI ORÇAMENTÁRIA ANUAL 2023

Demonstrativo da Despesa por Funções, Subfunções e Programas conforme o Vínculo com os Recursos (Anexo 8 da Lei nº 4.320/64)

Código	Especificação	Ordinário	Vinculado	Total
28	Encargos Especiais	2.320.000,00		2.320.000,00
28.128	Formação de Recursos Humanos	2.300.000,00		2.300.000,00
28.128.0003	PROGRAMAS DE INCREM. DA GESTÃO FAZENDÁRIA E DE FINANÇAS	2.300.000,00		2.300.000,00
99	Reserva de Contingência			231.800,00
99.999	Reserva de Contingência			231.800,00
99.999.0099	RESERVA DE CONTINGÊNCIA			231.800,00
Total:		92.053.300,00	0,00	92.053.300,00
Total geral:		92.053.300,00	0,00	92.053.300,00



Estado de São Paulo  
PREFEITURA MUNICIPAL DE CUNHA  
LEI ORÇAMENTÁRIA ANUAL

Demonstrativo da Despesa por Órgãos e Funções (Anexo 9 da Lei nº 4.320/64)

Entidade: 1 - PREFEITURA MUNICIPAL DE CUNHA							
Órgão	Funções	Legislativa	Judiciária	Essencial à Justiça	Administração	Defesa Nacional	Segurança Pública
01.00 - GABINETE DO PREFEITO		0,00	0,00	0,00	1.662.000,00	119.000,00	0,00
02.00 - SERVIÇO DE ADMINISTRAÇÃO		0,00	0,00	0,00	7.102.100,00	0,00	0,00
03.00 - SERVIÇOS DE FINANÇAS		0,00	0,00	0,00	671.000,00	0,00	0,00
04.00 - SERVIÇOS DE EDUCAÇÃO		0,00	0,00	0,00	0,00	0,00	0,00
05.00 - SERVIÇOS DE SAÚDE E SANEAMENTO		0,00	0,00	0,00	0,00	0,00	0,00
06.00 - SERVIÇOS DE PROMOÇÃO SOCIAL		0,00	0,00	0,00	0,00	0,00	0,00
07.00 - SERVIÇOS DE ESTRADAS DE RODAGEM		0,00	0,00	0,00	0,00	0,00	0,00
08.00 - SERVIÇOS MUNICIPAIS		0,00	0,00	0,00	0,00	0,00	0,00
09.00 - SERVIÇOS DE ESPORTE E RECREAÇÃO		0,00	0,00	0,00	0,00	0,00	0,00
10.00 - SERVIÇOS DE CULTURA E TURISMO		0,00	0,00	0,00	0,00	0,00	0,00
11.00 - SERVIÇOS DE AGRICULTURA		0,00	0,00	0,00	0,00	0,00	0,00
12.00 - RESERVA DE CONTINGÊNCIA		0,00	0,00	0,00	0,00	0,00	0,00
Total:		0,00	0,00	0,00	9.435.100,00	119.000,00	0,00

**Estado de São Paulo**  
**PREFEITURA MUNICIPAL DE CUNHA**  
**LEI ORÇAMENTÁRIA ANUAL**

Demonstrativo da Despesa por Órgãos e Funções (Anexo 9 da Lei nº 4.320/64)

Entidade: 1 - PREFEITURA MUNICIPAL DE CUNHA									
Órgão	Funções	Relações Exteriores	Assistência Social	Previdência Social	Saúde	Trabalho	Educação		
01.00 - GABINETE DO PREFEITO		0,00	200.000,00	0,00	0,00	0,00	0,00	0,00	0,00
02.00 - SERVIÇO DE ADMINISTRAÇÃO		0,00	0,00	0,00	0,00	0,00	0,00	0,00	0,00
03.00 - SERVIÇOS DE FINANÇAS		0,00	0,00	0,00	0,00	0,00	0,00	0,00	0,00
04.00 - SERVIÇOS DE EDUCAÇÃO		0,00	0,00	0,00	0,00	0,00	0,00	36.199.900,00	0,00
05.00 - SERVIÇOS DE SAÚDE E SANEAMENTO		0,00	0,00	0,00	18.785.900,00	0,00	0,00	0,00	0,00
06.00 - SERVIÇOS DE PROMOÇÃO SOCIAL		0,00	3.717.600,00	0,00	0,00	0,00	0,00	0,00	0,00
07.00 - SERVIÇOS DE ESTRADAS DE RODAGEM		0,00	0,00	0,00	0,00	0,00	0,00	0,00	0,00
08.00 - SERVIÇOS MUNICIPAIS		0,00	0,00	0,00	0,00	0,00	0,00	0,00	0,00
09.00 - SERVIÇOS DE ESPORTE E RECREAÇÃO		0,00	0,00	0,00	0,00	0,00	0,00	0,00	0,00
10.00 - SERVIÇOS DE CULTURA E TURISMO		0,00	0,00	0,00	0,00	0,00	0,00	0,00	0,00
11.00 - SERVIÇOS DE AGRICULTURA		0,00	0,00	0,00	0,00	0,00	0,00	0,00	0,00
12.00 - RESERVA DE CONTINGÊNCIA		0,00	0,00	0,00	0,00	0,00	0,00	0,00	0,00
Total:		0,00	3.917.600,00	0,00	18.785.900,00	0,00	0,00	36.199.900,00	0,00



**Estado de São Paulo**  
**PREFEITURA MUNICIPAL DE CUNHA**  
**LEI ORÇAMENTÁRIA ANUAL**

Demonstrativo da Despesa por Órgãos e Funções (Anexo 9 da Lei nº 4.320/64)

Entidade: 1 - PREFEITURA MUNICIPAL DE CUNHA

Órgão	Funções	Cultura	Direitos da Cidadania	Urbanismo	Habitação	Saneamento	Gestão Ambiental
01.00 - GABINETE DO PREFEITO		0,00	0,00	0,00	0,00	0,00	0,00
02.00 - SERVIÇO DE ADMINISTRAÇÃO		0,00	0,00	0,00	0,00	0,00	0,00
03.00 - SERVIÇOS DE FINANÇAS		0,00	0,00	0,00	0,00	0,00	0,00
04.00 - SERVIÇOS DE EDUCAÇÃO		0,00	0,00	0,00	0,00	0,00	0,00
05.00 - SERVIÇOS DE SAÚDE E SANEAMENTO		0,00	0,00	0,00	0,00	2.141.500,00	0,00
06.00 - SERVIÇOS DE PROMOÇÃO SOCIAL		0,00	0,00	0,00	0,00	0,00	0,00
07.00 - SERVIÇOS DE ESTRADAS DE RODAGEM		0,00	0,00	0,00	0,00	0,00	0,00
08.00 - SERVIÇOS MUNICIPAIS		0,00	0,00	6.767.800,00	0,00	0,00	0,00
09.00 - SERVIÇOS DE ESPORTE E RECREAÇÃO		0,00	0,00	0,00	0,00	0,00	0,00
10.00 - SERVIÇOS DE CULTURA E TURISMO		170.000,00	0,00	0,00	0,00	0,00	0,00
11.00 - SERVIÇOS DE AGRICULTURA		0,00	0,00	0,00	0,00	0,00	0,00
12.00 - RESERVA DE CONTINGÊNCIA		0,00	0,00	0,00	0,00	0,00	0,00
Total:		170.000,00	0,00	6.767.800,00	0,00	2.141.500,00	0,00

**Estado de São Paulo**  
**PREFEITURA MUNICIPAL DE CUNHA**  
**LEI ORÇAMENTÁRIA ANUAL**

Demonstrativo da Despesa por Órgãos e Funções (Anexo 9 da Lei nº 4.320/64)

Entidade: 1 - PREFEITURA MUNICIPAL DE CUNHA

Órgão	Funções	Ciência e Tecnologia	Agricultura	Organização Agrária	Indústria	Comércio e Serviços	Comunicações
01.00 - GABINETE DO PREFEITO		0,00	0,00	0,00	0,00	0,00	0,00
02.00 - SERVIÇO DE ADMINISTRAÇÃO		0,00	0,00	0,00	0,00	0,00	0,00
03.00 - SERVIÇOS DE FINANÇAS		0,00	0,00	0,00	0,00	0,00	0,00
04.00 - SERVIÇOS DE EDUCAÇÃO		0,00	0,00	0,00	0,00	0,00	0,00
05.00 - SERVIÇOS DE SAÚDE E SANEAMENTO		0,00	0,00	0,00	0,00	0,00	0,00
06.00 - SERVIÇOS DE PROMOÇÃO SOCIAL		0,00	0,00	0,00	0,00	0,00	0,00
07.00 - SERVIÇOS DE ESTRADAS DE RODAGEM		0,00	0,00	0,00	0,00	0,00	0,00
08.00 - SERVIÇOS MUNICIPAIS		0,00	0,00	0,00	0,00	0,00	0,00
09.00 - SERVIÇOS DE ESPORTE E RECREAÇÃO		0,00	0,00	0,00	0,00	0,00	0,00
10.00 - SERVIÇOS DE CULTURA E TURISMO		0,00	866.000,00	0,00	0,00	3.732.000,00	0,00
11.00 - SERVIÇOS DE AGRICULTURA		0,00	0,00	0,00	0,00	0,00	0,00
12.00 - RESERVA DE CONTINGÊNCIA		0,00	0,00	0,00	0,00	0,00	0,00
Total:		0,00	866.000,00	0,00	0,00	3.732.000,00	0,00



Estado de São Paulo  
PREFEITURA MUNICIPAL DE CUNHA  
LEI ORÇAMENTÁRIA ANUAL

Demonstrativo da Despesa por Órgãos e Funções (Anexo 9 da Lei nº 4.320/64)

Entidade: 1 - PREFEITURA MUNICIPAL DE CUNHA

Órgão	Funções	Energia	Transporte	Desporto e Lazer	Encargos Especiais	Reserva de Contingência	TOTAL
01.00 - GABINETE DO PREFEITO		0,00	0,00	0,00	0,00	0,00	1.981.000,00
02.00 - SERVIÇO DE ADMINISTRAÇÃO		0,00	0,00	0,00	0,00	0,00	7.102.100,00
03.00 - SERVIÇOS DE FINANÇAS		0,00	0,00	0,00	2.320.000,00	0,00	2.991.000,00
04.00 - SERVIÇOS DE EDUCAÇÃO		0,00	0,00	0,00	0,00	0,00	36.199.900,00
05.00 - SERVIÇOS DE SAÚDE E SANEAMENTO		0,00	0,00	0,00	0,00	0,00	20.927.400,00
06.00 - SERVIÇOS DE PROMOÇÃO SOCIAL		0,00	0,00	0,00	0,00	0,00	3.717.600,00
07.00 - SERVIÇOS DE ESTRADAS DE RODAGEM		0,00	3.783.500,00	0,00	0,00	0,00	3.783.500,00
08.00 - SERVIÇOS MUNICIPAIS		0,00	0,00	0,00	0,00	0,00	6.767.800,00
09.00 - SERVIÇOS DE ESPORTE E RECREAÇÃO		0,00	0,00	678.000,00	0,00	0,00	678.000,00
10.00 - SERVIÇOS DE CULTURA E TURISMO		0,00	0,00	0,00	0,00	0,00	3.902.000,00
11.00 - SERVIÇOS DE AGRICULTURA		0,00	0,00	0,00	0,00	0,00	866.000,00
12.00 - RESERVA DE CONTINGÊNCIA		0,00	0,00	0,00	0,00	231.800,00	231.800,00
Total:		0,00	3.783.500,00	678.000,00	2.320.000,00	231.800,00	89.148.100,00

Demonstrativo da Despesa por Órgãos e Funções (Anexo 9 da Lei nº 4.320/64)

Entidade: 3 - CAMARA MUNICIPAL DE CUNHA							
Órgão	Funções	Legislativa	Judiciária	Essencial à Justiça	Administração	Defesa Nacional	Segurança Pública
01.00 - Poder Legislativo		2.905.200,00	0,00	0,00	0,00	0,00	0,00
Total:		2.905.200,00	0,00	0,00	0,00	0,00	0,00



**Estado de São Paulo**  
**PREFEITURA MUNICIPAL DE CUNHA**

**LEI ORÇAMENTÁRIA ANUAL**

Demonstrativo da Despesa por Órgãos e Funções (Anexo 9 da Lei nº 4.320/64)

Entidade: 3 - CAMARA MUNICIPAL DE CUNHA

Órgão	Funções	Relações Exteriores	Assistência Social	Previdência Social	Saúde	Trabalho	Educação
01.00 - Poder Legislativo		0,00	0,00	0,00	0,00	0,00	0,00
Total:		0,00	0,00	0,00	0,00	0,00	0,00

**Estado de São Paulo**  
**PREFEITURA MUNICIPAL DE CUNHA**

**LEI ORÇAMENTÁRIA ANUAL**

Demonstrativo da Despesa por Órgãos e Funções (Anexo 9 da Lei nº 4.320/64)

Entidade: 3 - CAMARA MUNICIPAL DE CUNHA

Órgão	Funções	Cultura	Direitos da Cidadania	Urbanismo	Habitação	Saneamento	Gestão Ambiental
01.00 - Poder Legislativo		0,00	0,00	0,00	0,00	0,00	0,00
Total:		0,00	0,00	0,00	0,00	0,00	0,00



**PREFEITURA MUNICIPAL DE CUNHA**

**LEI ORÇAMENTÁRIA ANUAL**

Demonstrativo da Despesa por Órgãos e Funções (Anexo 9 da Lei nº 4.320/64)

Entidade: 3 - CAMARA MUNICIPAL DE CUNHA							
Órgão	Funções	Ciência e Tecnologia	Agricultura	Organização Agrária	Indústria	Comércio e Serviços	Comunicações
01.00 - Poder Legislativo		0,00	0,00	0,00	0,00	0,00	0,00
Total:		0,00	0,00	0,00	0,00	0,00	0,00

Estado de São Paulo  
PREFEITURA MUNICIPAL DE CUNHA  
LEI ORÇAMENTÁRIA ANUAL

Demonstrativo da Despesa por Órgãos e Funções (Anexo 9 da Lei nº 4.320/64)

Entidade: 3 - CAMARA MUNICIPAL DE CUNHA

Órgão	Funções	Energia	Transporte	Desporto e Lazer	Encargos Especiais	Reserva de Contingência	TOTAL
01.00 - Poder Legislativo		0,00	0,00	0,00	0,00	0,00	2.905.200,00
	Total:	0,00	0,00	0,00	0,00	0,00	2.905.200,00
	Total geral:						92.053.300,00



Receita	LDO	Conta da Receita	Especificação	Recurso	Valor
<b>Entidade: 1 - PREFEITURA MUNICIPAL DE CUNHA</b>					<b>92.053.300,00</b>
11	000003	1.1.1.2.50.0.1.00.00.00	Imposto sobre a Propriedade Predial e Territorial Urbana - Principal	0.01.110	800.000,00
12	000004	1.1.1.2.50.0.2.00.00.00	Imposto sobre a Propriedade Predial e Territorial Urbana - Multas e Juros	0.01.110	15.000,00
13	000005	1.1.1.2.50.0.3.00.00.00	Imposto sobre a Propriedade Predial e Territorial Urbana - Dívida Ativa	0.01.110	180.000,00
14	000006	1.1.1.2.50.0.4.00.00.00	Imposto sobre a Propriedade Predial e Territorial Urbana - Dívida Ativa - Multas e Juros	0.01.110	44.000,00
15	000008	1.1.1.2.50.0.9.00.00.00	Imposto sobre a Propriedade Predial e Territorial Urbana - Dívida Ativa - Atualização Monetária	0.01.110	4.000,00
16	000009	1.1.1.2.53.0.1.00.00.00	Impostos sobre Transmissão Inter Vivos de Bens Imóveis e de Direitos Reais	0.01.110	1.700.000,00
17	000202	1.1.1.2.53.0.2.00.00.00	Impostos sobre Transmissão Inter Vivos de Bens Imóveis e de Direitos Reais	0.01.110	1.000,00
18	000203	1.1.1.2.53.0.3.00.00.00	Impostos sobre Transmissão Inter Vivos de Bens Imóveis e de Direitos Reais	0.01.110	1.000,00
19	000204	1.1.1.2.53.0.4.00.00.00	Impostos sobre Transmissão Inter Vivos de Bens Imóveis e de Direitos Reais	0.01.110	500,00
20	000205	1.1.1.2.53.0.9.00.00.00	Impostos sobre Transmissão Inter Vivos de Bens Imóveis e de Direitos Reais	0.01.110	500,00
1	000001	1.1.1.3.03.1.1.00.00.00	Imposto sobre a Renda - Retido na Fonte - Trabalho - Principal	0.01.110	1.300.000,00
2	000002	1.1.1.3.03.4.1.00.00.00	Imposto sobre a Renda - Retido na Fonte - Outros Rendimentos - Principal	0.01.110	38.000,00
148	000010	1.1.1.4.51.1.1.01.00.00	Imposto sobre Serviços de Qualquer Natureza - ISSQN - Principal	0.01.110	1.370.000,00
149	000242	1.1.1.4.51.1.1.02.00.00	Simples Nacional - Principal	0.01.110	600.000,00
21	000012	1.1.1.4.51.1.2.00.00.00	Imposto sobre Serviços de Qualquer Natureza - ISSQN - Multas e Juros	0.01.110	2.000,00
22	000013	1.1.1.4.51.1.3.00.00.00	Imposto sobre Serviços de Qualquer Natureza - ISSQN - Dívida Ativa	0.01.110	12.000,00
23	000014	1.1.1.4.51.1.4.00.00.00	Imposto sobre Serviços de Qualquer Natureza - ISSQN - Dívida Ativa - Multas e Juros	0.01.110	3.000,00
24	000016	1.1.1.4.51.1.9.00.00.00	Imposto sobre Serviços de Qualquer Natureza - ISSQN - Dívida Ativa - Atualização Monetária	0.01.110	6.000,00
47	000180	1.1.2.1.01.0.1.01.00.00	Taxa de licença e funcionamento Comércio Indústria e Serviços	0.01.110	180.000,00
48	000181	1.1.2.1.01.0.1.02.00.00	Taxa de licença para execução de obras	0.01.110	6.000,00
49	000182	1.1.2.1.01.0.1.03.00.00	Taxa de utilização de área de domínio público	0.01.110	6.000,00
50	000183	1.1.2.1.01.0.1.04.00.00	Taxa de aprovação de projeto de construção civil	0.01.110	2.000,00
51	000184	1.1.2.1.01.0.1.05.00.00	Taxa de Inspeção, Controle e Fiscalização	0.01.110	6.000,00
52	000185	1.1.2.1.01.0.1.06.00.00	Outras taxas de exercício Poder Polícia	0.01.110	8.500,00
53	000186	1.1.2.1.01.0.2.00.00.00	Taxas de Inspeção, Controle e Fiscalização - Multas e Juros	0.01.110	4.800,00
54	000187	1.1.2.1.01.0.3.00.00.00	Taxas de Inspeção, Controle e Fiscalização - Dívida Ativa	0.01.110	60.000,00
55	000188	1.1.2.1.01.0.4.00.00.00	Taxas de Inspeção, Controle e Fiscalização - Dívida Ativa - Multas e Juros	0.01.110	12.000,00
56	000189	1.1.2.1.01.0.9.00.00.00	Taxas de Inspeção, Controle e Fiscalização - Dívida Ativa - Atualização Monetária	0.01.110	1.000,00
57	000190	1.1.2.2.01.0.1.01.00.00	Taxas pela prestação de serviços	0.01.110	185.000,00
58	000209	1.1.2.2.01.0.1.02.00.00	Taxas de cemitério	0.01.110	8.000,00
59	000191	1.1.2.2.01.0.2.00.00.00	Taxas pela Prestação de Serviços em Geral - Multas e Juros	0.01.110	200,00
60	000192	1.1.2.2.01.0.3.00.00.00	Taxas pela Prestação de Serviços em Geral - Dívida Ativa	0.01.110	2.500,00
61	000193	1.1.2.2.01.0.4.00.00.00	Taxas pela Prestação de Serviços em Geral - Dívida Ativa - Multas e Juros	0.01.110	200,00
62	000194	1.1.2.2.01.0.9.00.00.00	Taxas pela Prestação de Serviços em Geral - Dívida Ativa - Atualização Monetária	0.01.110	1.000,00
63	000033	1.2.4.1.50.0.1.00.00.00	Contribuição para o Custeio do Serviço de Iluminação Pública - Principal	0.01.110	640.000,00
64	000122	1.3.1.1.01.1.1.00.00.00	Aluguéis e Arrendamentos - Principal	0.01.110	30.000,00
65	000206	1.3.1.1.01.1.2.00.00.00	Aluguéis e Arrendamentos - Multas e Juros	0.01.110	1.500,00
66	000123	1.3.1.1.01.1.3.00.00.00	Aluguéis e Arrendamentos - Dívida Ativa	0.01.110	10.000,00
67	000207	1.3.1.1.01.1.4.00.00.00	Aluguéis e Arrendamentos - Dívida Ativa - Multas e Juros	0.01.110	10.000,00
68	000208	1.3.1.1.01.1.9.00.00.00	Aluguéis e Arrendamentos - Dívida Ativa - Atualização Monetária	0.01.110	1.500,00
69	000034	1.3.2.1.01.0.1.01.00.00	Rec. Rem. Dep. Banc. Rec. Vinculado - FNAS - Estado	0.02.511	1.200,00
70	000199	1.3.2.1.01.0.1.02.00.00	Rec. Rem. Dep. Banc. Rec. Vinculado - FNAS - União	0.05.511	1.200,00
71	000036	1.3.2.1.01.0.1.03.00.00	Rec. Rem. Dep. Banc. Rec. Vinculado - FUNDEB	0.02.263	100.000,00
72	000037	1.3.2.1.01.0.1.04.00.00	Rec. Rem. Dep. Banc. Rec. Vinculado - Saúde - Tesouro	0.01.311	800,00
73	000038	1.3.2.1.01.0.1.05.00.00	Rec. Rem. Dep. Banc. Rec. Vinculado - Saúde - Estado	0.02.311	6.000,00
74	000039	1.3.2.1.01.0.1.06.00.00	Rec. Rem. Dep. Banc. Rec. Vinculado - Saúde - União	0.05.311	20.000,00
75	000040	1.3.2.1.01.0.1.07.00.00	Rec. Rem. Dep. Banc. Rec. Vinculado - Educação - Tesouro	0.01.221	1.000,00
76	000041	1.3.2.1.01.0.1.08.00.00	Rec. Rem. Dep. Banc. Rec. Vinculado - Educação - Estado	0.02.221	100.000,00
77	000042	1.3.2.1.01.0.1.09.00.00	Rec. Rem. Dep. Banc. Rec. Vinculado - Educação - União	0.05.221	80.000,00
78	000043	1.3.2.1.01.0.1.10.00.00	Rec. Rem. Dep. Banc. Rec. Vinculado - CIDE	0.01.131	500,00
79	000044	1.3.2.1.01.0.1.11.00.00	Rec. Rem. Dep. Banc. Rec. Vinculado - DADE	0.02.111	12.000,00
80	000045	1.3.2.1.01.0.1.12.00.00	Rec. Rem. Dep. Banc. Rec. Vinculado - Outros - Estado	0.02.111	40.000,00
81	000046	1.3.2.1.01.0.1.13.00.00	Rec. Rem. Dep. Banc. Rec. Vinculado - Outros - União	0.05.111	200.000,00
82	000047	1.3.2.1.01.0.1.14.00.00	Rec. Rem. Dep. Banc. Rec. Não Vinculado	0.01.111	400.000,00
83	000048	1.3.2.2.01.0.1.00.00.00	Dividendos - Principal	0.01.111	1.000,00
84	000124	1.3.9.9.99.0.1.00.00.00	Outras Receitas Patrimoniais - Principal	0.01.110	500,00
85	000125	1.3.9.9.99.0.3.00.00.00	Outras Receitas Patrimoniais - Dívida Ativa	0.01.110	200,00
86	000051	1.6.1.1.01.0.1.01.00.00	Serviços de religamento de água	0.01.110	1.000,00
87	000049	1.6.1.1.01.0.1.02.00.00	Serv. de captação, adução, tratamento, res. distribuição de água	0.01.110	1.000.000,00
92	000130	1.6.1.1.01.0.1.03.00.00	Serv. coleta, transp. trat. e destino final resíduos sólidos	0.01.110	720.000,00
88	000127	1.6.1.1.01.0.2.01.00.00	Serv. de captação, adução, tratamento, res. distribuição de água - Multas e Juros	0.01.110	12.000,00
93	000131	1.6.1.1.01.0.2.02.00.00	Serv. coleta, transp. trat. e destino final resíduos sólidos - Multas e Juros	0.01.110	8.000,00



## LEI ORÇAMENTÁRIA ANUAL 2023

## Relação da Proposta da Receita

Receita	LDO	Conta da Receita	Especificação	Recurso	Valor
<b>Entidade: 1 - PREFEITURA MUNICIPAL DE CUNHA</b>					<b>92.053.300,00</b>
89	000128	1.6.1.1.01.0.3.01.00.00	Serv. de captação, adução, tratamento, res. distribuição de água - Dívida At	0.01.110	250.000,00
94	000132	1.6.1.1.01.0.3.02.00.00	Serv. coleta, transp. trat. e destino final resíduos sólidos - Dívida Ativa	0.01.110	140.000,00
90	000133	1.6.1.1.01.0.4.01.00.00	Serv. de captação, adução, tratamento, res. distribuição de água - D.A. - Mu	0.01.110	20.000,00
95	000129	1.6.1.1.01.0.4.02.00.00	Serv. coleta, transp. trat. e destino final resíduos sólidos - D.A. - Multas e Ju	0.01.110	48.000,00
91	000136	1.6.1.1.01.0.9.01.00.00	Serv. de captação, adução, tratamento, res. distribuição de água - D.A. - Atu	0.01.110	2.000,00
96	000135	1.6.1.1.01.0.9.02.00.00	Serv. coleta, transp. trat. e destino final resíduos sólidos - D.A. - Atualização	0.01.110	680,00
26	000053	1.7.1.1.51.0.1.00.00.00	Cota-Parte do Fundo de Participação dos Municípios - FPM - Principal	0.01.110	26.400.000,00
150	000054	1.7.1.1.51.2.1.01.00.00	Cota-parte FPM - 1% dezembro - alínea d - inciso I, art 159 CF	0.01.110	1.100.000,00
151	000055	1.7.1.1.51.2.1.02.00.00	Cota-parte FPM - 1% julho - alínea e - inciso I, art 159 CF	0.01.110	1.000.000,00
152	000248	1.7.1.1.51.2.1.03.00.00	Cota-parte FPM - 1% setembro - alínea f - inciso I, art 159 CF	0.01.110	400.000,00
27	000056	1.7.1.1.52.0.1.00.00.00	Cota-Parte do Imposto Sobre a Propriedade Territorial Rural - Principal	0.01.110	90.000,00
139	000243	1.7.1.2.51.0.1.00.00.00	Cota-parte da Comp. Fin. pela Exploração de Recursos Minerais - CFEM - F	0.01.110	6.500,00
28	000058	1.7.1.2.52.1.1.00.00.00	Cota-parte da Comp. Fin.pela Produção de Petróleo - Lei nº 7.990/89	0.01.140	52.000,00
97	000059	1.7.1.2.52.3.1.00.00.00	Cota-parte pela Participação Especial - Lei nº 9.478/97, artigo 50 - Principal	0.01.110	1.300.000,00
29	000060	1.7.1.2.52.4.1.00.00.00	Cota-Parte do Fundo Especial do Petróleo - FEP - Principal	0.01.110	720.000,00
30	000061	1.7.1.2.99.0.1.00.00.00	Outras Transf. de Compensação Financeira pela Exploração de Recursos N	0.01.110	1.000,00
98	000210	1.7.1.3.50.1.1.01.00.00	Agente Comunitário de Saúde - ACS	0.01.301	872.700,00
99	000211	1.7.1.3.50.1.1.02.00.00	Incentivo Financeiro da APS - Desempenho	0.01.301	114.500,00
100	000212	1.7.1.3.50.1.1.03.00.00	Incentivo Financeiro da APS - Capacitação Ponderada	0.01.301	1.271.300,00
101	000213	1.7.1.3.50.1.1.04.00.00	Incremento Temporário Custeio Serviços de Atenção Primária em Saúde	0.01.301	250.000,00
102	000214	1.7.1.3.50.1.1.05.00.00	Implementação de Políticas para a Rede Cegonha	0.01.301	600,00
103	000215	1.7.1.3.50.1.1.06.00.00	Coronavírus (COVID-19 - SAPS)	0.05.312	30.000,00
104	000216	1.7.1.3.50.1.1.07.00.00	Incentivo para Ações Estratégicas	0.01.301	119.500,00
105	000218	1.7.1.3.50.2.1.01.00.00	Atenção à Saúde da População para procedimentos no MAC	0.01.302	2.260.000,00
106	000219	1.7.1.3.50.2.1.02.00.00	SAMU	0.01.302	263.100,00
107	000220	1.7.1.3.50.3.1.01.00.00	Incentivo financeiro para execução de Ações em Vigilância Sanitária	0.01.303	13.250,00
108	000221	1.7.1.3.50.3.1.02.00.00	Incentivo Financeiro para Vigilância em Saúde - Desp. Diversas	0.01.303	41.500,00
114	000222	1.7.1.3.50.3.1.03.00.00	Assistência Financeira para Agentes de Combate às Endemias	0.01.303	30.000,00
31	000217	1.7.1.3.50.4.1.00.00.00	Bloco de Man. das Ações e Serv. Públ. de Saúde - Assistência Farmacêutica	0.01.304	92.600,00
140	000241	1.7.1.3.50.5.1.00.00.00	Bloco de Man. das Ações e Serv. Públ. de Saúde - Gestão do SUS - Princip	0.05.310	5.000,00
32	000079	1.7.1.4.50.0.1.00.00.00	Transferências do Salário-Educação - Principal	0.05.220	1.530.000,00
34	000080	1.7.1.4.51.0.1.00.00.00	Programa Dinheiro Direto na Escola - PDDE - Principal	0.05.220	16.000,00
115	000083	1.7.1.4.52.0.1.01.00.00	Programa Nacional de Alimentação Escolar - Pré	0.05.110	43.600,00
116	000084	1.7.1.4.52.0.1.02.00.00	Programa Nacional de Alimentação Escolar - Creche	0.05.110	42.600,00
117	000223	1.7.1.4.52.0.1.03.00.00	Programa Nacional de Alimentação Escolar - Ensino Médio	0.05.110	45.500,00
118	000224	1.7.1.4.52.0.1.04.00.00	Programa Nacional de Alimentação Escolar - Ensino Fundamental	0.05.110	169.200,00
119	000225	1.7.1.4.52.0.1.05.00.00	Programa Nacional de Alimentação Escolar - EJA	0.05.110	3.400,00
141	000247	1.7.1.4.52.0.1.06.00.00	Programa Nacional de Alimentação Escolar - AEE	0.05.220	1.802,00
33	000082	1.7.1.4.53.0.1.00.00.00	Programa Nacional de Apoio ao Transporte do Escolar - EF	0.05.220	137.800,00
145	000239	1.7.1.4.53.0.2.00.00.00	Programa Nacional de Apoio ao Transporte do Escolar - EM	0.05.220	46.100,00
146	000240	1.7.1.4.53.0.3.00.00.00	Programa Nacional de Apoio ao Transporte do Escolar - EI	0.05.220	17.800,00
109	000074	1.7.1.6.50.0.1.01.00.00	Piso Fixo de Média Complexidade - PAEFI	0.05.510	32.300,00
110	000075	1.7.1.6.50.0.1.02.00.00	Piso Fixo de Média Complexidade - MSE	0.05.510	10.900,00
111	000076	1.7.1.6.50.0.1.03.00.00	Piso de Transição de Média Complexidade	0.05.510	7.600,00
142	000246	1.7.1.6.50.0.1.04.00.00	Piso de Alta Complexidade I - Criança/Adolescente	0.05.510	101.000,00
112	000077	1.7.1.6.50.0.2.01.00.00	Piso Básico Fixo	0.05.510	46.700,00
143	000236	1.7.1.6.50.0.3.01.00.00	Índice de Gestão Descentralizada do SUAS	0.05.510	6.000,00
144	000237	1.7.1.6.50.0.4.01.00.00	IGD - Programa Auxílio Brasil	0.05.510	85.400,00
120	000090	1.7.1.9.99.0.1.00.00.00	Outras Transferências de Recursos da União e de suas Entidades - Princip	0.05.110	50.000,00
35	000091	1.7.2.1.50.0.1.00.00.00	Cota-Parte do ICMS - Principal	0.01.110	20.000.000,00
36	000092	1.7.2.1.51.0.1.00.00.00	Cota-Parte do IPVA - Principal	0.01.110	2.600.000,00
37	000093	1.7.2.1.52.0.1.00.00.00	Cota-Parte do IPI - Municípios - Principal	0.01.110	145.000,00
38	000094	1.7.2.1.53.0.1.00.00.00	Cota-Parte da Contribuição de Intervenção no Domínio Econômico - Princip	0.01.130	22.000,00
39	000096	1.7.2.2.52.0.1.00.00.00	Cota-parte Royalties - Compensação Financeira pela Produção do Petróleo	0.01.110	60.000,00
121	000097	1.7.2.3.50.0.1.01.00.00	Programa Qualis Mais	0.02.310	294.600,00
122	000098	1.7.2.3.50.0.1.02.00.00	Programa Controle da Glicemia	0.02.310	11.868,00
123	000099	1.7.2.3.50.0.1.03.00.00	Programa Sorria São Paulo	0.02.310	36.000,00
124	000100	1.7.2.3.50.0.1.04.00.00	Programa Campanha Aedes Aegypti	0.02.310	3.000,00
125	000101	1.7.2.3.50.0.1.05.00.00	Programa Dose Certa	0.02.310	400,00
128	000227	1.7.2.3.50.0.1.08.00.00	Recursos COVID 19	0.02.312	3.600,00
130	000104	1.7.2.4.50.0.1.00.00.00	Transferências de Convênios dos Estados e DF para o Sistema Único de Si	0.02.300	50.000,00
138	000105	1.7.2.4.51.0.1.01.00.00	Programa Transporte de Alunos	0.02.220	15.000.000,00



Estado de São Paulo  
PREFEITURA MUNICIPAL DE CUNHA

LEI ORÇAMENTÁRIA ANUAL 2023

Relação da Proposta da Receita

Página: 3/3  
Data: 30/09/2022

Receita	LDO	Conta da Receita	Especificação	Recurso	Valor
Entidade: 1 - PREFEITURA MUNICIPAL DE CUNHA					92.053.300,00
131	000230	1.7.2.4.51.0.1.02.00.00	Programa Fornecimento de Alimentação Escolar	0.02.100	1.300.000,00
10	000197	1.7.2.8.10.9.1.09.00.00	Outras Transferências de Convênios do Estado	0.02.100	100.000,00
132	000229	1.7.2.9.51.0.1.01.00.00	Programa Proteção Social Básica	0.02.510	117.000,00
133	000231	1.7.2.9.51.0.1.02.00.00	Programa Proteção Social Especial	0.02.510	54.000,00
147	000238	1.7.2.9.51.0.1.03.00.00	Auxílio Funeral/Aluguel Social	0.02.510	17.300,00
134	000232	1.7.2.9.99.0.1.00.00.00	Outras Transferências dos Estados e DF - Principal	0.02.110	15.000,00
40	000111	1.7.5.1.50.0.1.00.00.00	Transferências de Recursos do Fundo de Manutenção e Desenvolvimento c	0.02.260	10.354.000,00
41	000112	1.9.2.1.99.0.1.00.00.00	Outras Indenizações - Principal	0.01.110	10.000,00
42	000113	1.9.2.2.99.0.1.00.00.00	Outras Restituições - Principal	0.01.110	10.000,00
4	000244	1.9.9.0.99.1.1.01.00.00	Outras Receitas - Primárias	0.01.110	20.000,00
135	000233	1.9.9.9.12.2.1.00.00.00	Ônus de Sucumbência - Principal	0.01.110	20.000,00
136	000234	1.9.9.9.99.1.1.00.00.00	Outras Receitas Administradas pela RFB - Principal	0.01.110	10.000,00
3	000245	2.2.1.3.00.1.1.00.00.00	Alienação de Bens Móveis e Semoventes - Principal	0.01.110	50.000,00
44	000148	2.4.1.1.50.1.1.00.00.00	Transferências de Recursos do Bloco de Manutenção das Ações e Serviços	0.05.360	50.000,00
137	000140	2.4.1.9.99.0.1.00.00.00	Outras Transferências De Recursos da União e de suas Entidades - Principi	0.05.100	50.000,00
45	000138	2.4.2.1.50.0.1.00.00.00	Transferências de Recursos do Sistema Único de Saúde - SUS - Principal	0.02.300	50.000,00
46	000139	2.4.2.2.99.0.1.00.00.00	Outras Transferências de Convênios dos Estados e DF e de Suas Entidade	0.02.100	2.200.000,00
5	000116	4.9.5.1.1.01.0.0.02.00.00	Dedução da Receita p/ Formação do FUNDEB - FPM	0.01.110	-5.280.000,00
6	000117	4.9.5.1.1.01.0.0.05.00.00	Dedução da Receita p/ Formação do FUNDEB - ITR	0.01.110	-18.000,00
7	000119	4.9.5.1.2.01.0.1.00.00.00	Dedução da Receita p/ Formação do FUNDEB - ICMS	0.01.110	-4.000.000,00
8	000120	4.9.5.1.2.01.0.2.00.00.00	Dedução da Receita p/ Formação do FUNDEB - IPVA	0.01.110	-520.000,00
9	000121	4.9.5.1.2.01.0.4.00.00.00	Dedução da Receita p/ Formação do FUNDEB - IPI	0.01.110	-29.000,00
Total geral:					92.053.300,00



Estado de São Paulo  
PREFEITURA MUNICIPAL DE CUNHA

LEI ORÇAMENTÁRIA ANUAL 2023

Relação da Proposta da Despesa

Página: 1/11  
Data: 30/09/2022

Despesa	Funcional	Dotação	Educação	Pessoal	Saúde	Valor
Entidade: 1 - PREFEITURA MUNICIPAL DE CUNHA						89.148.100,00
Órgão: 01.00 - GABINETE DO PREFEITO						1.981.000,00
Unidade: 01.01 - GABINETE DO PREFEITO E DEPENDÊNCIAS						795.000,00
Proj./Ativ.: 1.001 - INVESTIMENTOS PARA ATENDIMENTO DO GABINETE E DEPENDÊNCIAS			Localizador: Município			
1	04.121.2	4.4.90.52.00.00.00.00.01.110.000000.00.00.00 - Equipamentos E Material P	Não	Não	Não	50.000,00
Total:						50.000,00
Proj./Ativ.: 2.001 - MANUTENÇÃO DAS AÇÕES ADMINISTRATIVAS DO GABINETE DO PREFEITO E			Localizador: Município			
2	04.121.2	3.1.90.11.00.00.00.00.01.110.000000.00.00.00 - Vencimentos E Vantagens I	Não	Sim	Não	450.000,00
2	04.121.2	3.1.90.13.00.00.00.00.01.110.000000.00.00.00 - Obrigações Patronais	Não	Sim	Não	80.000,00
2	04.121.2	3.1.90.94.00.00.00.00.01.110.000000.00.00.00 - Indenizações E Restituição	Não	Sim	Não	10.000,00
2	04.121.2	3.3.90.30.00.00.00.00.01.110.000000.00.00.00 - Material De Consumo	Não	Não	Não	70.000,00
2	04.121.2	3.3.90.35.00.00.00.00.01.110.000000.00.00.00 - Serviços De Consultoria	Não	Não	Não	10.000,00
2	04.121.2	3.3.90.36.00.00.00.00.01.110.000000.00.00.00 - Outros Serviços De Terceir	Não	Não	Não	80.000,00
2	04.121.2	3.3.90.39.00.00.00.00.01.110.000000.00.00.00 - Outros Serviços De Terceir	Não	Não	Não	40.000,00
2	04.121.2	3.3.90.40.00.00.00.00.01.110.000000.00.00.00 - Serviços De Tecnologia Da	Não	Não	Não	5.000,00
Total:						745.000,00
Unidade: 01.02 - JUNTA DO SERVIÇO MILITAR						119.000,00
Proj./Ativ.: 2.002 - MANUTENÇÃO DAS AÇÕES DE DEFESA E SEGURANÇA			Localizador: Município			
3	05.153.2	3.1.90.11.00.00.00.00.01.110.000000.00.00.00 - Vencimentos E Vantagens I	Não	Sim	Não	86.000,00
3	05.153.2	3.1.90.13.00.00.00.00.01.110.000000.00.00.00 - Obrigações Patronais	Não	Sim	Não	30.000,00
3	05.153.2	3.1.90.94.00.00.00.00.01.110.000000.00.00.00 - Indenizações E Restituição	Não	Sim	Não	1.000,00
3	05.153.2	3.3.90.30.00.00.00.00.01.110.000000.00.00.00 - Material De Consumo	Não	Não	Não	1.000,00
3	05.153.2	3.3.90.39.00.00.00.00.01.110.000000.00.00.00 - Outros Serviços De Terceir	Não	Não	Não	1.000,00
Total:						119.000,00
Unidade: 01.03 - PROCURADORIA JURÍDICA						867.000,00
Proj./Ativ.: 2.003 - MANUTENÇÃO DAS ACOES DA PROCURADORIA JURIDICA			Localizador: Cunha			
4	04.121.2	3.1.90.11.00.00.00.00.01.110.000000.00.00.00 - Vencimentos E Vantagens I	Não	Sim	Não	615.000,00
4	04.121.2	3.1.90.13.00.00.00.00.01.110.000000.00.00.00 - Obrigações Patronais	Não	Sim	Não	190.000,00
4	04.121.2	3.1.90.94.00.00.00.00.01.110.000000.00.00.00 - Indenizações E Restituição	Não	Sim	Não	1.000,00
4	04.121.2	3.3.90.30.00.00.00.00.01.110.000000.00.00.00 - Material De Consumo	Não	Não	Não	1.000,00
4	04.121.2	3.3.90.36.00.00.00.00.01.110.000000.00.00.00 - Outros Serviços De Terceir	Não	Não	Não	30.000,00
4	04.121.2	3.3.90.39.00.00.00.00.01.110.000000.00.00.00 - Outros Serviços De Terceir	Não	Não	Não	20.000,00
4	04.121.2	3.3.90.40.00.00.00.00.01.110.000000.00.00.00 - Serviços De Tecnologia Da	Não	Não	Não	10.000,00
Total:						867.000,00
Unidade: 01.04 - CONSELHO TUTELAR						200.000,00
Proj./Ativ.: 1.037 - INVESTIMENTOS DO CONSELHO TUTELAR			Localizador: Cunha			
6	08.243.14	4.4.90.52.00.00.00.00.01.110.000000.00.00.00 - Equipamentos E Material P	Não	Não	Não	5.000,00
Total:						5.000,00
Proj./Ativ.: 2.043 - MANUTENÇÃO DAS AÇÕES DO CONSELHO TUTELAR			Localizador: Cunha			
5	08.243.14	3.1.90.11.00.00.00.00.01.110.000000.00.00.00 - Vencimentos E Vantagens I	Não	Sim	Não	135.000,00
5	08.243.14	3.1.90.13.00.00.00.00.01.110.000000.00.00.00 - Obrigações Patronais	Não	Sim	Não	40.000,00
5	08.243.14	3.3.90.30.00.00.00.00.01.110.000000.00.00.00 - Material De Consumo	Não	Não	Não	10.000,00
5	08.243.14	3.3.90.39.00.00.00.00.01.110.000000.00.00.00 - Outros Serviços De Terceir	Não	Não	Não	2.000,00
5	08.243.14	3.3.90.40.00.00.00.00.01.110.000000.00.00.00 - Serviços De Tecnologia Da	Não	Não	Não	8.000,00
Total:						195.000,00
Órgão: 02.00 - SERVIÇO DE ADMINISTRAÇÃO						7.102.100,00
Unidade: 02.01 - SETOR DE ADMINISTRAÇÃO GERAL						5.530.000,00
Proj./Ativ.: 0.001 - SENTENÇAS E PRECATÓRIOS JUDICIAIS			Localizador: Município			
7	04.121.2	3.1.90.91.00.00.00.00.01.110.000000.00.00.00 - Sentenças Judiciais	Não	Sim	Não	600.000,00
7	04.121.2	3.3.90.91.00.00.00.00.01.110.000000.00.00.00 - Sentenças Judiciais	Não	Não	Não	10.000,00
7	04.121.2	3.3.90.92.00.00.00.00.01.110.000000.00.00.00 - Despesas De Exercícios Ar	Não	Não	Não	10.000,00



## Relação da Proposta da Despesa

Despesa	Funcional	Dotação	Educação	Pessoal	Saúde	Valor
Entidade: 1 - PREFEITURA MUNICIPAL DE CUNHA						89.148.100,00
Órgão: 02.00 - SERVIÇO DE ADMINISTRAÇÃO						7.102.100,00
Unidade: 02.01 - SETOR DE ADMINISTRAÇÃO GERAL						5.530.000,00
Proj./Ativ.: 0.001 - SENTENÇAS E PRECATÓRIOS JUDICIAIS			Localizador: Município			
7	04.121.2	3.3.90.93.00.00.00.00.0.01.110.000000.00.00.00 - Indenizações E Restituiçõe	Não	Não	Não	10.000,00
7	04.121.2	4.4.90.91.00.00.00.00.0.01.110.000000.00.00.00 - Sentenças Judiciais	Não	Não	Não	10.000,00
Total:						640.000,00
Proj./Ativ.: 1.002 - INVESTIMENTOS NO SETOR DE ADMINISTRAÇÃO GERAL			Localizador: Município			
8	04.121.2	4.4.90.51.00.00.00.00.0.01.110.000000.00.00.00 - Obras E Instalações	Não	Não	Não	10.000,00
8	04.121.2	4.4.90.52.00.00.00.00.0.01.110.000000.00.00.00 - Equipamentos E Material P	Não	Não	Não	10.000,00
Total:						20.000,00
Proj./Ativ.: 1.003 - AQUISICAO DE IMOVEIS E DESAPROPRIACAO			Localizador: Município			
9	04.121.2	4.4.90.52.00.00.00.00.0.01.110.000000.00.00.00 - Equipamentos E Material P	Não	Não	Não	1.000,00
9	04.121.2	4.4.90.61.00.00.00.00.0.01.110.000000.00.00.00 - Aquisição De Imóveis	Não	Não	Não	1.000,00
Total:						2.000,00
Proj./Ativ.: 2.004 - MANUTENCAO DA GESTAO ADMINISTRATIVA E RECURSOS HUMANOS			Localizador: Município			
10	04.121.2	3.1.90.11.00.00.00.00.0.01.110.000000.00.00.00 - Vencimentos E Vantagens I	Não	Sim	Não	2.300.000,00
10	04.121.2	3.1.90.13.00.00.00.00.0.01.110.000000.00.00.00 - Obrigações Patronais	Não	Sim	Não	720.000,00
10	04.121.2	3.1.90.94.00.00.00.00.0.01.110.000000.00.00.00 - Indenizações E Restituiçõe	Não	Sim	Não	10.000,00
10	04.121.2	3.3.90.14.00.00.00.00.0.01.110.000000.00.00.00 - Diárias - Pessoal Civil	Não	Não	Não	3.000,00
10	04.121.2	3.3.90.30.00.00.00.00.0.01.110.000000.00.00.00 - Material De Consumo	Não	Não	Não	300.000,00
10	04.121.2	3.3.90.32.00.00.00.00.0.01.110.000000.00.00.00 - Material, Bem Ou Serviço F	Não	Não	Não	5.000,00
10	04.121.2	3.3.90.36.00.00.00.00.0.01.110.000000.00.00.00 - Outros Serviços De Terceir	Não	Não	Não	100.000,00
10	04.121.2	3.3.90.39.00.00.00.00.0.01.110.000000.00.00.00 - Outros Serviços De Terceir	Não	Não	Não	1.000.000,00
10	04.121.2	3.3.90.40.00.00.00.00.0.01.110.000000.00.00.00 - Serviços De Tecnologia Da	Não	Não	Não	350.000,00
10	04.121.2	3.3.90.46.00.00.00.00.0.01.110.000000.00.00.00 - Auxílio Alimentação	Não	Não	Não	80.000,00
Total:						4.868.000,00
Unidade: 02.02 - SETOR DE ASSISTÊNCIA E PREVIDÊNCIA						1.410.000,00
Proj./Ativ.: 0.002 - OPERAÇÕES ESPECIAIS			Localizador: Município			
11	04.121.2	3.1.90.01.00.00.00.00.0.01.110.000000.00.00.00 - Aposentadorias, Reserva R	Não	Sim	Não	340.000,00
11	04.121.2	3.1.90.03.00.00.00.00.0.01.110.000000.00.00.00 - Pensões Do Rpps E Do Mil	Não	Sim	Não	220.000,00
11	04.121.2	3.1.90.13.00.00.00.00.0.01.110.000000.00.00.00 - Obrigações Patronais	Não	Sim	Não	150.000,00
11	04.121.2	3.3.90.47.00.00.00.00.0.01.110.000000.00.00.00 - Obrigações Tributárias E C	Não	Não	Não	700.000,00
Total:						1.410.000,00
Unidade: 02.03 - DEFESA CIVIL						162.100,00
Proj./Ativ.: 2.005 - MANUTENÇÃO DA DEFESA CIVIL			Localizador: Cunha			
12	04.182.13	3.1.90.11.00.00.00.00.0.01.110.000000.00.00.00 - Vencimentos E Vantagens I	Não	Sim	Não	35.100,00
12	04.182.13	3.1.90.13.00.00.00.00.0.01.110.000000.00.00.00 - Obrigações Patronais	Não	Sim	Não	10.000,00
12	04.182.13	3.1.90.94.00.00.00.00.0.01.110.000000.00.00.00 - Indenizações E Restituiçõe	Não	Sim	Não	1.000,00
12	04.182.13	3.3.90.30.00.00.00.00.0.01.110.000000.00.00.00 - Material De Consumo	Não	Não	Não	80.000,00
12	04.182.13	3.3.90.36.00.00.00.00.0.01.110.000000.00.00.00 - Outros Serviços De Terceir	Não	Não	Não	6.000,00
12	04.182.13	3.3.90.39.00.00.00.00.0.01.110.000000.00.00.00 - Outros Serviços De Terceir	Não	Não	Não	30.000,00
Total:						162.100,00
Órgão: 03.00 - SERVIÇOS DE FINANÇAS						2.991.000,00
Unidade: 03.01 - SETOR DE FINANÇAS						2.991.000,00
Proj./Ativ.: 0.003 - SENTENCAS JUDICIAIS			Localizador: Município			
13	28.123.3	4.4.90.91.00.00.00.00.0.01.110.000000.00.00.00 - Sentenças Judiciais	Não	Não	Não	20.000,00
Total:						20.000,00
Proj./Ativ.: 0.004 - PRINCIPAL E ENCARGOS DA DIVIDA CONTRATADA			Localizador: Cunha			
14	28.128.3	4.6.90.71.00.00.00.00.0.01.110.000000.00.00.00 - Principal Da Dívida Contrat	Não	Não	Não	2.300.000,00
Total:						2.300.000,00



Despesa	Funcional	Dotação	Educação	Pessoal	Saúde	Valor
<b>Entidade: 1 - PREFEITURA MUNICIPAL DE CUNHA</b>						<b>89.148.100,00</b>
Órgão: 03.00 - SERVIÇOS DE FINANÇAS						2.991.000,00
Unidade: 03.01 - SETOR DE FINANÇAS						2.991.000,00
Proj./Ativ.: 1.004 - INVESTIMENTOS DA ADMINISTRACAO FINANCEIRA			Localizador: Município			
15	04.123.3	4.4.90.52.00.00.00.00.01.110.000000.00.00.00 - Equipamentos E Material P	Não	Não	Não	10.000,00
<b>Total:</b>						<b>10.000,00</b>
Proj./Ativ.: 2.006 - MANUTENCAO DOS PROGRAMAS DA GESTAO FAZENDARIA			Localizador: Município			
16	04.123.3	3.1.90.11.00.00.00.00.01.110.000000.00.00.00 - Vencimentos E Vantagens I	Não	Sim	Não	450.000,00
16	04.123.3	3.1.90.13.00.00.00.00.01.110.000000.00.00.00 - Obrigações Patronais	Não	Sim	Não	150.000,00
16	04.123.3	3.1.90.94.00.00.00.00.01.110.000000.00.00.00 - Indenizações E Restituição	Não	Sim	Não	1.000,00
16	04.123.3	3.3.90.30.00.00.00.00.01.110.000000.00.00.00 - Material De Consumo	Não	Não	Não	10.000,00
16	04.123.3	3.3.90.36.00.00.00.00.01.110.000000.00.00.00 - Outros Serviços De Terceir	Não	Não	Não	20.000,00
16	04.123.3	3.3.90.39.00.00.00.00.01.110.000000.00.00.00 - Outros Serviços De Terceir	Não	Não	Não	30.000,00
<b>Total:</b>						<b>661.000,00</b>
Órgão: 04.00 - SERVIÇOS DE EDUCAÇÃO						36.199.900,00
Unidade: 04.01 - SETOR DE ENSINO FUNDAMENTAL						22.199.700,00
Proj./Ativ.: 0.005 - SENTENCAS JUDICIAIS			Localizador: Cunha			
19	12.361.5	3.1.90.91.00.00.00.00.01.110.000000.00.00.00 - Sentenças Judiciais	Não	Sim	Não	20.000,00
<b>Total:</b>						<b>20.000,00</b>
Proj./Ativ.: 1.005 - INVESTIMENTOS NO SETOR DE ENSINO FUNDAMENTAL			Localizador: Município			
17	12.361.5	4.4.90.51.00.00.00.00.01.220.000000.01.01.01 - Obras E Instalações	Sim	Não	Não	500.000,00
17	12.361.5	4.4.90.52.00.00.00.00.01.220.000000.01.01.01 - Equipamentos E Material F	Sim	Não	Não	100.000,00
<b>Total:</b>						<b>600.000,00</b>
Proj./Ativ.: 1.006 - INVESTIMENTOS NO SETOR DE ENSINO FUNDAMENTAL - QESE			Localizador: Cunha			
18	12.361.5	4.4.90.51.00.00.00.00.05.220.000000.00.00.00 - Obras E Instalações	Não	Não	Não	300.000,00
18	12.361.5	4.4.90.52.00.00.00.00.05.220.000000.00.00.00 - Equipamentos E Material F	Não	Não	Não	100.000,00
<b>Total:</b>						<b>400.000,00</b>
Proj./Ativ.: 2.007 - MANUTENÇÃO DE GESTÕES PARA O DESENV ENSINO FUNDAMENTAL			Localizador: Município			
20	12.361.5	3.1.90.11.00.00.00.00.01.220.000000.01.01.01 - Vencimentos E Vantagens	Sim	Sim	Não	2.000.000,00
20	12.361.5	3.1.90.13.00.00.00.00.01.220.000000.01.01.01 - Obrigações Patronais	Sim	Sim	Não	600.000,00
20	12.361.5	3.1.90.94.00.00.00.00.01.220.000000.01.01.01 - Indenizações E Restituição	Sim	Sim	Não	10.000,00
20	12.361.5	3.3.90.14.00.00.00.00.01.220.000000.01.01.01 - Diárias - Pessoal Civil	Sim	Não	Não	5.000,00
20	12.361.5	3.3.90.30.00.00.00.00.01.220.000000.01.01.01 - Material De Consumo	Sim	Não	Não	50.000,00
20	12.361.5	3.3.90.32.00.00.00.00.01.220.000000.01.01.01 - Material, Bem Ou Serviço F	Sim	Não	Não	10.000,00
20	12.361.5	3.3.90.36.00.00.00.00.01.220.000000.01.01.01 - Outros Serviços De Terceir	Sim	Não	Não	20.000,00
20	12.361.5	3.3.90.39.00.00.00.00.01.220.000000.01.01.01 - Outros Serviços De Terceir	Sim	Não	Não	100.000,00
20	12.361.5	3.3.90.40.00.00.00.00.01.220.000000.01.01.01 - Serviços De Tecnologia Da	Sim	Não	Não	100.000,00
20	12.361.5	3.3.90.46.00.00.00.00.01.220.000000.01.01.01 - Auxílio Alimentação	Sim	Não	Não	170.000,00
<b>Total:</b>						<b>3.065.000,00</b>
Proj./Ativ.: 2.008 - MANUTENÇÃO DO PROGRAMA PDDE			Localizador: Cunha			
21	12.361.5	3.3.90.30.00.00.00.00.05.220.000000.00.00.00 - Material De Consumo	Não	Não	Não	16.000,00
<b>Total:</b>						<b>16.000,00</b>
Proj./Ativ.: 2.009 - MANUTENCAO DO PROGRAMA SALARIO EDUCACAO - QESE			Localizador: Cunha			
22	12.361.5	3.3.90.30.00.00.00.00.05.220.000000.00.00.00 - Material De Consumo	Não	Não	Não	400.000,00
22	12.361.5	3.3.90.36.00.00.00.00.05.220.000000.00.00.00 - Outros Serviços De Terceir	Não	Não	Não	20.000,00
22	12.361.5	3.3.90.39.00.00.00.00.05.220.000000.00.00.00 - Outros Serviços De Terceir	Não	Não	Não	300.000,00
22	12.361.5	3.3.90.40.00.00.00.00.05.220.000000.00.00.00 - Serviços De Tecnologia Da	Não	Não	Não	150.000,00
<b>Total:</b>						<b>870.000,00</b>
Proj./Ativ.: 2.010 - TRANSPORTE DE ALUNOS - ENSINO FUNDAMENTAL			Localizador: Município			
23	12.361.5	3.3.90.30.00.00.00.00.01.220.000000.01.01.01 - Material De Consumo	Sim	Não	Não	20.000,00
23	12.361.5	3.3.90.30.00.00.00.00.05.220.000000.01.01.01 - Material De Consumo	Sim	Não	Não	151.700,00



Despesa	Funcional	Dotação	Educação	Pessoal	Saúde	Valor
Entidade: 1 - PREFEITURA MUNICIPAL DE CUNHA						89.148.100,00
Órgão: 04.00 - SERVIÇOS DE EDUCAÇÃO						36.199.900,00
Unidade: 04.01 - SETOR DE ENSINO FUNDAMENTAL						22.199.700,00
Proj./Ativ.: 2.010 - TRANSPORTE DE ALUNOS - ENSINO FUNDAMENTAL			Localizador: Município			
23	12.361.5	3.3.90.36.00.00.00.00.01.220.000000.01.01.01 - Outros Serviços De Terceir	Sim	Não	Não	5.000,00
23	12.361.5	3.3.90.39.00.00.00.00.02.220.000000.01.01.01 - Outros Serviços De Terceir	Sim	Não	Não	15.000.000,00
23	12.361.5	3.3.90.39.00.00.00.00.01.220.000000.01.01.01 - Outros Serviços De Terceir	Sim	Não	Não	2.000.000,00
23	12.361.5	3.3.90.39.00.00.00.00.05.220.000000.01.01.01 - Outros Serviços De Terceir	Sim	Não	Não	50.000,00
23	12.361.5	3.3.90.93.00.00.00.00.02.220.000000.01.01.01 - Indenizações E Restituiçõe	Sim	Não	Não	1.000,00
23	12.361.5	3.3.90.93.00.00.00.00.05.220.000000.01.01.01 - Indenizações E Restituiçõe	Sim	Não	Não	1.000,00
Total:						17.228.700,00
Unidade: 04.02 - SETOR DO FUNDEB						10.454.000,00
Proj./Ativ.: 1.007 - INVESTIMENTOS NO FUNDEB 30%			Localizador: Cunha			
24	12.361.5	4.4.90.51.00.00.00.00.02.262.000000.00.00.00 - Obras E Instalações	Não	Não	Não	1.052.000,00
24	12.361.5	4.4.90.52.00.00.00.00.02.262.000000.00.00.00 - Equipamentos E Material F	Não	Não	Não	20.000,00
Total:						1.072.000,00
Proj./Ativ.: 2.011 - MANUNTENÇÃO PARA DESENVOLVIMENTO DO FUNDEB - 70%			Localizador: Município			
25	12.361.5	3.1.90.11.00.00.00.00.02.261.000000.01.02.01 - Vencimentos E Vantagens	Sim	Sim	Não	4.700.000,00
25	12.361.5	3.1.90.13.00.00.00.00.02.261.000000.01.02.01 - Obrigações Patronais	Sim	Sim	Não	1.494.000,00
25	12.361.5	3.1.90.94.00.00.00.00.02.261.000000.01.02.01 - Indenizações E Restituiçõe	Sim	Sim	Não	6.000,00
Total:						6.200.000,00
Proj./Ativ.: 2.012 - MANUNTENÇÃO PARA DESENVOLVIMENTO DO FUNDEB - 70% - PRE ESCOLA			Localizador: Cunha			
26	12.365.5	3.1.90.11.00.00.00.00.02.261.000000.01.02.02 - Vencimentos E Vantagens	Sim	Sim	Não	800.000,00
26	12.365.5	3.1.90.13.00.00.00.00.02.261.000000.01.02.02 - Obrigações Patronais	Sim	Sim	Não	250.000,00
26	12.365.5	3.1.90.94.00.00.00.00.02.261.000000.01.02.02 - Indenizações E Restituiçõe	Sim	Sim	Não	6.000,00
Total:						1.056.000,00
Proj./Ativ.: 2.013 - 2014			Localizador: Cunha			
27	12.365.5	3.1.90.11.00.00.00.00.02.261.000000.01.02.02 - Vencimentos E Vantagens	Sim	Sim	Não	1.200.000,00
27	12.365.5	3.1.90.13.00.00.00.00.02.261.000000.01.02.02 - Obrigações Patronais	Sim	Sim	Não	380.000,00
27	12.365.5	3.1.90.94.00.00.00.00.02.261.000000.01.02.02 - Indenizações E Restituiçõe	Sim	Sim	Não	6.000,00
Total:						1.586.000,00
Proj./Ativ.: 2.014 - MANUNTENÇÃO PARA DESENVOLVIMENTO DO FUNDEB - 30%			Localizador: Cunha			
28	12.361.5	3.3.90.30.00.00.00.00.02.262.000000.00.00.00 - Material De Consumo	Não	Não	Não	500.000,00
28	12.361.5	3.3.90.39.00.00.00.00.02.262.000000.00.00.00 - Outros Serviços De Terceir	Não	Não	Não	40.000,00
Total:						540.000,00
Unidade: 04.03 - SETOR DO ENSINO INFANTIL						992.000,00
Proj./Ativ.: 1.008 - INVESTIMENTOS NO SETOR DE ENSINO INFANTIL			Localizador: Município			
29	12.365.5	4.4.90.51.00.00.00.00.01.212.000000.01.01.02 - Obras E Instalações	Sim	Não	Não	10.000,00
29	12.365.5	4.4.90.52.00.00.00.00.01.212.000000.01.01.02 - Equipamentos E Material F	Sim	Não	Não	10.000,00
Total:						20.000,00
Proj./Ativ.: 2.015 - MANUTENCAO PARA O DESENV. ENSINO INFANTIL - CRECHE			Localizador: Município			
30	12.365.5	3.1.90.11.00.00.00.00.01.212.000000.01.01.02 - Vencimentos E Vantagens	Sim	Sim	Não	300.000,00
30	12.365.5	3.1.90.13.00.00.00.00.01.212.000000.01.01.02 - Obrigações Patronais	Sim	Sim	Não	100.000,00
30	12.365.5	3.1.90.94.00.00.00.00.01.212.000000.01.01.02 - Indenizações E Restituiçõe	Sim	Sim	Não	5.000,00
30	12.365.5	3.3.90.30.00.00.00.00.01.212.000000.01.01.02 - Material De Consumo	Sim	Não	Não	50.000,00
30	12.365.5	3.3.90.36.00.00.00.00.01.212.000000.01.01.02 - Outros Serviços De Terceir	Sim	Não	Não	1.000,00
30	12.365.5	3.3.90.39.00.00.00.00.01.212.000000.01.01.02 - Outros Serviços De Terceir	Sim	Não	Não	30.000,00
Total:						486.000,00
Proj./Ativ.: 2.016 - MANUTENCAO PARA O DESENV. ENSINO INFANTIL - PRE-ESCOLA			Localizador: Cunha			
31	12.365.5	3.1.90.11.00.00.00.00.01.213.000000.00.00.00 - Vencimentos E Vantagens	Não	Sim	Não	300.000,00
31	12.365.5	3.1.90.13.00.00.00.00.01.213.000000.00.00.00 - Obrigações Patronais	Não	Sim	Não	100.000,00



Despesa	Funcional	Dotação	Educação	Pessoal	Saúde	Valor
<b>Entidade: 1 - PREFEITURA MUNICIPAL DE CUNHA</b>						<b>89.148.100,00</b>
Órgão: 04.00 - SERVIÇOS DE EDUCAÇÃO						36.199.900,00
Unidade: 04.03 - SETOR DO ENSINO INFANTIL						992.000,00
Proj./Ativ.: 2.016 - MANUTENCAO PARA O DESENV. ENSINO INFANTIL - PRE-ESCOLA			Localizador: Cunha			
31	12.365.5	3.1.90.94.00.00.00.00.01.213.000000.00.00.00 - Indenizações E Restituição	Não	Sim	Não	5.000,00
31	12.365.5	3.3.90.30.00.00.00.00.01.213.000000.00.00.00 - Material De Consumo	Não	Não	Não	50.000,00
31	12.365.5	3.3.90.36.00.00.00.00.01.213.000000.00.00.00 - Outros Serviços De Terceir	Não	Não	Não	1.000,00
31	12.365.5	3.3.90.39.00.00.00.00.01.213.000000.00.00.00 - Outros Serviços De Terceir	Não	Não	Não	30.000,00
<b>Total:</b>						<b>486.000,00</b>
Unidade: 04.04 - SETOR DE ENSINO ESPECIAL						251.900,00
Proj./Ativ.: 2.017 - MANUTENCAO PARA O DESENV. ENSINO ESPECIAL			Localizador: Município			
32	12.367.5	3.3.50.43.00.00.00.00.01.240.000000.01.01.99 - Subvenções Sociais	Sim	Não	Não	251.900,00
<b>Total:</b>						<b>251.900,00</b>
Unidade: 04.05 - SETOR DE MERENDA ESCOLAR						2.302.300,00
Proj./Ativ.: 1.009 - MÓVEIS E EQUIPAMENTOS DA MERENDA ESCOLAR			Localizador: Município			
33	12.306.5	4.4.90.52.00.00.00.00.01.220.000000.00.00.00 - Equipamentos E Material F	Não	Não	Não	10.000,00
<b>Total:</b>						<b>10.000,00</b>
Proj./Ativ.: 2.018 - MANUTENÇÃO DE AÇÕES DESTINADAS A MERENDA ESCOLAR			Localizador: Município			
34	12.306.5	3.1.90.11.00.00.00.00.01.220.000000.01.01.01 - Vencimentos E Vantagens	Sim	Sim	Não	480.000,00
34	12.306.5	3.1.90.13.00.00.00.00.01.220.000000.01.01.01 - Obrigações Patronais	Sim	Sim	Não	140.000,00
34	12.306.5	3.1.90.94.00.00.00.00.01.220.000000.01.01.01 - Indenizações E Restituição	Sim	Sim	Não	5.000,00
34	12.306.5	3.3.90.30.00.00.00.00.01.110.000000.00.00.00 - Material De Consumo	Não	Não	Não	20.000,00
34	12.306.5	3.3.90.32.00.00.00.00.02.110.000000.00.00.00 - Material, Bem Ou Serviço F	Não	Não	Não	1.300.000,00
34	12.306.5	3.3.90.32.00.00.00.00.05.110.000000.00.00.00 - Material, Bem Ou Serviço F	Não	Não	Não	304.300,00
34	12.306.5	3.3.90.32.00.00.00.00.01.110.000000.00.00.00 - Material, Bem Ou Serviço F	Não	Não	Não	30.000,00
34	12.306.5	3.3.90.36.00.00.00.00.01.110.000000.00.00.00 - Outros Serviços De Terceir	Não	Não	Não	2.000,00
34	12.306.5	3.3.90.39.00.00.00.00.01.110.000000.00.00.00 - Outros Serviços De Terceir	Não	Não	Não	10.000,00
34	12.306.5	3.3.90.93.00.00.00.00.02.110.000000.00.00.00 - Indenizações E Restituição	Não	Não	Não	1.000,00
<b>Total:</b>						<b>2.292.300,00</b>
Órgão: 05.00 - SERVIÇOS DE SAÚDE E SANEAMENTO						20.927.400,00
Unidade: 05.01 - FUNDO MUNICIPAL DE SAÚDE						18.785.900,00
Proj./Ativ.: 0.006 - SENTENCAS JUDICIAIS			Localizador: Cunha			
36	10.301.6	3.1.90.91.00.00.00.00.01.310.000000.00.00.00 - Sentenças Judiciais	Não	Sim	Não	20.000,00
<b>Total:</b>						<b>20.000,00</b>
Proj./Ativ.: 1.010 - INVESTIMENTOS NO SETOR DE SAÚDE			Localizador: Município			
35	10.301.6	4.4.90.51.00.00.00.00.01.310.000000.02.04.00 - Obras E Instalações	Não	Não	Sim	5.000,00
35	10.301.6	4.4.90.51.00.00.00.00.02.300.000000.02.01.00 - Obras E Instalações	Não	Não	Sim	50.000,00
35	10.301.6	4.4.90.51.00.00.00.00.05.300.000000.02.06.00 - Obras E Instalações	Não	Não	Sim	25.000,00
35	10.301.6	4.4.90.52.00.00.00.00.02.300.000000.02.01.00 - Equipamentos E Material F	Não	Não	Sim	50.000,00
35	10.301.6	4.4.90.52.00.00.00.00.01.310.000000.02.04.00 - Equipamentos E Material F	Não	Não	Sim	5.000,00
35	10.301.6	4.4.90.52.00.00.00.00.05.300.000000.02.06.00 - Equipamentos E Material F	Não	Não	Sim	25.000,00
<b>Total:</b>						<b>160.000,00</b>
Proj./Ativ.: 2.019 - MANUTENÇÃO DE AÇÕES DESTINADOS AOS SERVICOS DE SAÚDE			Localizador: Município			
37	10.301.6	3.1.90.11.00.00.00.00.01.310.000000.02.04.00 - Vencimentos E Vantagens	Não	Sim	Sim	4.700.000,00
37	10.301.6	3.1.90.13.00.00.00.00.01.310.000000.02.04.00 - Obrigações Patronais	Não	Sim	Sim	1.200.000,00
37	10.301.6	3.1.90.94.00.00.00.00.01.310.000000.02.04.00 - Indenizações E Restituição	Não	Sim	Sim	1.000,00
37	10.301.6	3.3.50.43.00.00.00.00.01.310.000000.02.04.00 - Subvenções Sociais	Não	Não	Sim	3.229.200,00
37	10.301.6	3.3.90.14.00.00.00.00.01.310.000000.02.04.00 - Diárias - Pessoal Civil	Não	Não	Sim	180.000,00
37	10.301.6	3.3.90.30.00.00.00.00.01.310.000000.02.04.00 - Material De Consumo	Não	Não	Sim	50.000,00
37	10.301.6	3.3.90.32.00.00.00.00.01.310.000000.02.04.00 - Material, Bem Ou Serviço F	Não	Não	Sim	50.000,00
37	10.301.6	3.3.90.36.00.00.00.00.01.310.000000.02.04.00 - Outros Serviços De Terceir	Não	Não	Sim	20.000,00



PREFEITURA MUNICIPAL DE CUNHA

Data: 30/09/2022

LEI ORÇAMENTÁRIA ANUAL 2023

Relação da Proposta da Despesa

Despesa	Funcional	Dotação	Educação	Pessoal	Saúde	Valor
Entidade: 1 - PREFEITURA MUNICIPAL DE CUNHA						89.148.100,00
Órgão: 05.00 - SERVIÇOS DE SAÚDE E SANEAMENTO						20.927.400,00
Unidade: 05.01 - FUNDO MUNICIPAL DE SAÚDE						18.785.900,00
Proj./Ativ.: 2.019 - MANUTENÇÃO DE AÇÕES DESTINADOS AOS SERVICOS DE SAÚDE			Localizador: Município			
37	10.301.6	3.3.90.39.00.00.00.00.0.01.310.000000.02.04.00 - Outros Serviços De Terceir	Não	Não	Sim	120.000,00
37	10.301.6	3.3.90.46.00.00.00.00.0.01.310.000000.02.04.00 - Auxílio Alimentação	Não	Não	Sim	170.000,00
Total:						9.720.200,00
Proj./Ativ.: 2.020 - COMBATE AO COVID-19			Localizador: Cunha			
39	10.301.6	3.3.90.30.00.00.00.00.0.05.312.000000.00.00.00 - Material De Consumo	Não	Não	Não	15.000,00
39	10.301.6	3.3.90.30.00.00.00.00.0.02.312.000000.00.00.00 - Material De Consumo	Não	Não	Não	2.000,00
39	10.301.6	3.3.90.39.00.00.00.00.0.02.312.000000.00.00.00 - Outros Serviços De Terceir	Não	Não	Não	1.675,00
39	10.301.6	3.3.90.39.00.00.00.00.0.05.312.000000.00.00.00 - Outros Serviços De Terceir	Não	Não	Não	15.000,00
Total:						33.675,00
Proj./Ativ.: 2.021 - MANUTENCAO DAS ACOES RELACIONADAS A ATENCAO PRIMARIA			Localizador: Cunha			
38	10.301.6	3.1.90.11.00.00.00.00.0.05.310.000000.00.00.00 - Vencimentos E Vantagens	Não	Sim	Não	872.700,00
38	10.301.6	3.1.90.11.00.00.00.00.0.01.310.000000.00.00.00 - Vencimentos E Vantagens	Não	Sim	Não	2.127.300,00
38	10.301.6	3.1.90.13.00.00.00.00.0.01.310.000000.00.00.00 - Obrigações Patronais	Não	Sim	Não	930.000,00
38	10.301.6	3.1.90.94.00.00.00.00.0.01.310.000000.00.00.00 - Indenizações E Restituição	Não	Sim	Não	1.000,00
38	10.301.6	3.3.90.30.00.00.00.00.0.05.310.000000.00.00.00 - Material De Consumo	Não	Não	Não	800.000,00
38	10.301.6	3.3.90.32.00.00.00.00.0.05.310.000000.00.00.00 - Material, Bem Ou Serviço F	Não	Não	Não	670.000,00
38	10.301.6	3.3.90.39.00.00.00.00.0.05.310.000000.00.00.00 - Outros Serviços De Terceir	Não	Não	Não	235.825,00
38	10.301.6	3.3.90.40.00.00.00.00.0.05.310.000000.00.00.00 - Serviços De Tecnologia Da	Não	Não	Não	50.000,00
Total:						5.686.825,00
Proj./Ativ.: 2.022 - MANUTENÇÃO DAS ACOES RELACIONADAS A ATENÇÃO ESPECIALIZADAS			Localizador: Cunha			
40	10.302.6	3.1.90.11.00.00.00.00.0.05.310.000000.00.00.00 - Vencimentos E Vantagens	Não	Sim	Não	263.100,00
40	10.302.6	3.1.90.13.00.00.00.00.0.01.310.000000.00.00.00 - Obrigações Patronais	Não	Sim	Não	63.000,00
40	10.302.6	3.1.90.94.00.00.00.00.0.01.310.000000.00.00.00 - Indenizações E Restituição	Não	Sim	Não	1.000,00
40	10.302.6	3.3.90.32.00.00.00.00.0.05.310.000000.00.00.00 - Material, Bem Ou Serviço F	Não	Não	Não	105.000,00
40	10.302.6	3.3.90.39.00.00.00.00.0.05.310.000000.00.00.00 - Outros Serviços De Terceir	Não	Não	Não	2.160.000,00
Total:						2.592.100,00
Proj./Ativ.: 2.023 - MANUTENÇÃO DE AÇÕES RELACIONADAS A VIGILANCIA EM SAUDE			Localizador: Cunha			
41	10.304.6	3.3.90.30.00.00.00.00.0.05.310.000000.00.00.00 - Material De Consumo	Não	Não	Não	80.000,00
41	10.304.6	3.3.90.39.00.00.00.00.0.05.310.000000.00.00.00 - Outros Serviços De Terceir	Não	Não	Não	4.750,00
Total:						84.750,00
Proj./Ativ.: 2.024 - MANUTENÇÃO DE ACOES RELACIONADAS A ASSISTENCIA FARMACEUTICA			Localizador: Cunha			
42	10.301.6	3.3.90.30.00.00.00.00.0.05.310.000000.00.00.00 - Material De Consumo	Não	Não	Não	80.000,00
42	10.301.6	3.3.90.32.00.00.00.00.0.05.310.000000.00.00.00 - Material, Bem Ou Serviço F	Não	Não	Não	12.600,00
Total:						92.600,00
Proj./Ativ.: 2.025 - MANUTENÇÃO DE ATENCAO BASICA - ESTADO			Localizador: Cunha			
43	10.301.6	3.3.90.30.00.00.00.00.0.02.310.000000.00.00.00 - Material De Consumo	Não	Não	Não	80.000,00
43	10.301.6	3.3.90.32.00.00.00.00.0.02.310.000000.00.00.00 - Material, Bem Ou Serviço F	Não	Não	Não	100.000,00
43	10.301.6	3.3.90.36.00.00.00.00.0.02.310.000000.00.00.00 - Outros Serviços De Terceir	Não	Não	Não	15.750,00
43	10.301.6	3.3.90.39.00.00.00.00.0.02.310.000000.00.00.00 - Outros Serviços De Terceir	Não	Não	Não	200.000,00
Total:						395.750,00
Unidade: 05.02 - SETOR DE SANEAMENTO E PROTEÇÃO AO MEIO AMBIENTE						2.141.500,00
Proj./Ativ.: 1.011 - INVESTIMENTOS NO SETOR DE SANEAMENTO BÁSICO E MEIO AMBIENTE			Localizador: Município			
44	17.512.6	4.4.90.51.00.00.00.00.0.01.110.000000.00.00.00 - Obras E Instalações	Não	Não	Não	10.000,00
44	17.512.6	4.4.90.51.00.00.00.00.0.05.100.000000.00.00.00 - Obras E Instalações	Não	Não	Não	5.000,00
44	17.512.6	4.4.90.52.00.00.00.00.0.01.110.000000.00.00.00 - Equipamentos E Material P	Não	Não	Não	10.000,00
Total:						25.000,00



Despesa	Funcional	Dotação	Educação	Pessoal	Saúde	Valor
<b>Entidade: 1 - PREFEITURA MUNICIPAL DE CUNHA</b>						<b>89.148.100,00</b>
Órgão: 05.00 - SERVIÇOS DE SAÚDE E SANEAMENTO						20.927.400,00
Unidade: 05.02 - SETOR DE SANEAMENTO E PROTEÇÃO AO MEIO AMBIENTE						2.141.500,00
Proj./Ativ.: 2.026 - MANUTENÇÃO DE AÇÕES RELACIONADAS AO SANEAMENTO E MEIO AMBIENT			Localizador: Município			
45	17.512.6	3.1.90.11.00.00.00.00.01.110.000000.00.00.00 - Vencimentos E Vantagens I	Não	Sim	Não	310.000,00
45	17.512.6	3.1.90.13.00.00.00.00.01.110.000000.00.00.00 - Obrigações Patronais	Não	Sim	Não	90.000,00
45	17.512.6	3.1.90.94.00.00.00.00.01.110.000000.00.00.00 - Indenizações E Restituição	Não	Sim	Não	1.000,00
45	17.512.6	3.3.90.30.00.00.00.00.01.110.000000.00.00.00 - Material De Consumo	Não	Não	Não	250.000,00
45	17.512.6	3.3.90.36.00.00.00.00.01.110.000000.00.00.00 - Outros Serviços De Terceir	Não	Não	Não	1.000,00
45	17.512.6	3.3.90.39.00.00.00.00.01.140.000000.00.00.00 - Outros Serviços De Terceir	Não	Não	Não	1.344.500,00
45	17.512.6	3.3.90.39.00.00.00.00.01.110.000000.00.00.00 - Outros Serviços De Terceir	Não	Não	Não	20.000,00
45	17.512.6	3.3.90.40.00.00.00.00.01.110.000000.00.00.00 - Serviços De Tecnologia Da	Não	Não	Não	100.000,00
<b>Total:</b>						<b>2.116.500,00</b>
Órgão: 06.00 - SERVIÇOS DE PROMOÇÃO SOCIAL						3.717.600,00
Unidade: 06.01 - FUNDO MUNICIPAL DE SOLIDARIEDADE						249.000,00
Proj./Ativ.: 2.027 - MANUTENÇÃO DE AÇÕES DO FUNDO MUN. SOLIDARIEDADE			Localizador: Município			
46	08.244.7	3.1.90.11.00.00.00.00.01.510.000000.04.03.00 - Vencimentos E Vantagens	Não	Sim	Não	50.000,00
46	08.244.7	3.1.90.13.00.00.00.00.01.510.000000.04.03.00 - Obrigações Patronais	Não	Sim	Não	15.000,00
46	08.244.7	3.1.90.94.00.00.00.00.01.510.000000.04.03.00 - Indenizações E Restituição	Não	Sim	Não	1.000,00
46	08.244.7	3.3.90.30.00.00.00.00.01.510.000000.04.03.00 - Material De Consumo	Não	Não	Não	2.000,00
46	08.244.7	3.3.90.32.00.00.00.00.01.510.000000.04.03.00 - Material, Bem Ou Serviço F	Não	Não	Não	176.000,00
46	08.244.7	3.3.90.39.00.00.00.00.01.510.000000.04.03.00 - Outros Serviços De Terceir	Não	Não	Não	5.000,00
<b>Total:</b>						<b>249.000,00</b>
Unidade: 06.02 - FUNDO MUNICIPAL DE ASSISTÊNCIA SOCIAL						2.126.600,00
Proj./Ativ.: 0.007 - SENTENÇAS JUDICIAIS			Localizador: Cunha			
48	08.244.7	3.1.90.91.00.00.00.00.01.510.000000.00.00.00 - Sentenças Judiciais	Não	Sim	Não	10.000,00
<b>Total:</b>						<b>10.000,00</b>
Proj./Ativ.: 1.012 - INVESTIMENTOS NO FUNDO MUNICIPAL DE ASSISTÊNCIA SOCIAL			Localizador: Município			
47	08.244.7	4.4.90.51.00.00.00.00.01.510.000000.00.00.00 - Obras E Instalações	Não	Não	Não	5.000,00
47	08.244.7	4.4.90.51.00.00.00.00.05.510.000000.00.00.00 - Obras E Instalações	Não	Não	Não	15.000,00
47	08.244.7	4.4.90.52.00.00.00.00.01.510.000000.00.00.00 - Equipamentos E Material F	Não	Não	Não	5.000,00
47	08.244.7	4.4.90.52.00.00.00.00.05.510.000000.00.00.00 - Equipamentos E Material F	Não	Não	Não	10.000,00
<b>Total:</b>						<b>35.000,00</b>
Proj./Ativ.: 2.028 - MANUTENÇÃO DE AÇÕES DO FUNDO MUNICIPAL DE ASSISTÊNCIA SOCIAL			Localizador: Município			
49	08.244.7	3.1.90.11.00.00.00.00.01.510.000000.00.00.00 - Vencimentos E Vantagens	Não	Sim	Não	600.000,00
49	08.244.7	3.1.90.13.00.00.00.00.01.510.000000.00.00.00 - Obrigações Patronais	Não	Sim	Não	180.000,00
49	08.244.7	3.1.90.94.00.00.00.00.01.510.000000.00.00.00 - Indenizações E Restituição	Não	Sim	Não	1.000,00
49	08.244.7	3.3.50.43.00.00.00.00.01.510.000000.00.00.00 - Subvenções Sociais	Não	Não	Não	510.000,00
49	08.244.7	3.3.90.30.00.00.00.00.05.510.000000.00.00.00 - Material De Consumo	Não	Não	Não	51.100,00
49	08.244.7	3.3.90.30.00.00.00.00.01.510.000000.00.00.00 - Material De Consumo	Não	Não	Não	10.000,00
49	08.244.7	3.3.90.32.00.00.00.00.01.510.000000.00.00.00 - Material, Bem Ou Serviço F	Não	Não	Não	20.000,00
49	08.244.7	3.3.90.36.00.00.00.00.01.510.000000.00.00.00 - Outros Serviços De Terceir	Não	Não	Não	20.000,00
49	08.244.7	3.3.90.39.00.00.00.00.01.510.000000.00.00.00 - Outros Serviços De Terceir	Não	Não	Não	10.000,00
49	08.244.7	3.3.90.39.00.00.00.00.05.510.000000.00.00.00 - Outros Serviços De Terceir	Não	Não	Não	50.000,00
49	08.244.7	3.3.90.40.00.00.00.00.05.510.000000.00.00.00 - Serviços De Tecnologia Da	Não	Não	Não	20.000,00
49	08.244.7	3.3.90.46.00.00.00.00.01.510.000000.00.00.00 - Auxílio Alimentação	Não	Não	Não	50.000,00
49	08.244.7	3.3.96.48.00.00.00.00.01.510.000000.00.00.00 - Outros Auxílios Financeiros	Não	Não	Não	370.000,00
<b>Total:</b>						<b>1.892.100,00</b>
Proj./Ativ.: 2.029 - MANUTENÇÃO DOS PROGRAMAS DE PROTEÇÃO SOCIAL			Localizador: Cunha			
50	08.244.7	3.3.90.30.00.00.00.00.02.510.000000.00.00.00 - Material De Consumo	Não	Não	Não	14.000,00
50	08.244.7	3.3.90.32.00.00.00.00.02.510.000000.00.00.00 - Material, Bem Ou Serviço F	Não	Não	Não	17.300,00



## Relação da Proposta da Despesa

Despesa	Funcional	Dotação	Educação	Pessoal	Saúde	Valor
Entidade: 1 - PREFEITURA MUNICIPAL DE CUNHA						89.148.100,00
Órgão: 06.00 - SERVIÇOS DE PROMOÇÃO SOCIAL						3.717.600,00
Unidade: 06.02 - FUNDO MUNICIPAL DE ASSISTÊNCIA SOCIAL						2.126.600,00
Proj./Ativ.: 2.029 - MANUTENÇÃO DOS PROGRAMAS DE PROTEÇÃO SOCIAL			Localizador: Cunha			
50	08.244.7	3.3.90.36.00.00.00.00.02.510.000000.00.00.00 - Outros Serviços De Terceir	Não	Não	Não	1.000,00
50	08.244.7	3.3.90.39.00.00.00.00.02.510.000000.00.00.00 - Outros Serviços De Terceir	Não	Não	Não	157.000,00
50	08.244.7	3.3.90.93.00.00.00.00.02.510.000000.00.00.00 - Indenizações E Restituiçõe	Não	Não	Não	200,00
Total:						189.500,00
Unidade: 06.03 - FUNDO MUNICIPAL DOS DIREITOS DA CRIANÇA						308.000,00
Proj./Ativ.: 1.013 - INVESTIMENTOS NO FUNDO MUNICIPAL DOS DIREITOS DA CRIANÇA E DO AD			Localizador: Município			
51	08.243.7	4.4.90.52.00.00.00.00.01.510.000000.00.00.00 - Equipamentos E Material F	Não	Não	Não	5.000,00
Total:						5.000,00
Proj./Ativ.: 2.030 - MANUTENÇÃO E AÇÕES DO FMDCA			Localizador: Município			
52	08.243.7	3.1.90.11.00.00.00.00.01.510.000000.00.00.00 - Vencimentos E Vantagens	Não	Sim	Não	200.000,00
52	08.243.7	3.1.90.13.00.00.00.00.01.510.000000.00.00.00 - Obrigações Patronais	Não	Sim	Não	62.000,00
52	08.243.7	3.3.90.30.00.00.00.00.01.510.000000.00.00.00 - Material De Consumo	Não	Não	Não	20.000,00
52	08.243.7	3.3.90.36.00.00.00.00.01.510.000000.00.00.00 - Outros Serviços De Terceir	Não	Não	Não	1.000,00
52	08.243.7	3.3.90.39.00.00.00.00.01.510.000000.00.00.00 - Outros Serviços De Terceir	Não	Não	Não	20.000,00
Total:						303.000,00
Unidade: 06.04 - CENTRO DE REFERÊNCIA DE ASSISTÊNCIA SOCIAL						707.000,00
Proj./Ativ.: 1.014 - INVESTIMENTOS NO CRAS - CENTRO DE REFERENCIA DE ASSIST. SOCIAL			Localizador: Município			
53	08.244.7	4.4.90.52.00.00.00.00.01.510.000000.00.00.00 - Equipamentos E Material F	Não	Não	Não	5.000,00
53	08.244.7	4.4.90.52.00.00.00.00.05.510.000000.00.00.00 - Equipamentos E Material F	Não	Não	Não	5.000,00
Total:						10.000,00
Proj./Ativ.: 2.031 - MANUTENÇÃO DAS AÇÕES DO CRAS			Localizador: Município			
54	08.244.7	3.1.90.11.00.00.00.00.01.510.000000.00.00.00 - Vencimentos E Vantagens	Não	Sim	Não	450.000,00
54	08.244.7	3.1.90.13.00.00.00.00.01.510.000000.00.00.00 - Obrigações Patronais	Não	Sim	Não	140.000,00
54	08.244.7	3.3.90.30.00.00.00.00.05.510.000000.00.00.00 - Material De Consumo	Não	Não	Não	50.000,00
54	08.244.7	3.3.90.36.00.00.00.00.01.510.000000.00.00.00 - Outros Serviços De Terceir	Não	Não	Não	12.000,00
54	08.244.7	3.3.90.39.00.00.00.00.01.510.000000.00.00.00 - Outros Serviços De Terceir	Não	Não	Não	5.000,00
54	08.244.7	3.3.90.39.00.00.00.00.05.510.000000.00.00.00 - Outros Serviços De Terceir	Não	Não	Não	30.000,00
54	08.244.7	3.3.90.40.00.00.00.00.05.510.000000.00.00.00 - Serviços De Tecnologia Da	Não	Não	Não	10.000,00
Total:						697.000,00
Unidade: 06.05 - CENTRO DE REFERÊNCIA ESPECIALIZADA DE ASSIT SOCIAL						325.000,00
Proj./Ativ.: 2.032 - MANUTENÇÃO DAS AÇÕES DO CREAS			Localizador: Município			
55	08.244.7	3.1.90.11.00.00.00.00.01.510.000000.00.00.00 - Vencimentos E Vantagens	Não	Sim	Não	180.000,00
55	08.244.7	3.1.90.13.00.00.00.00.05.510.000000.00.00.00 - Obrigações Patronais	Não	Sim	Não	55.000,00
55	08.244.7	3.3.90.30.00.00.00.00.05.510.000000.00.00.00 - Material De Consumo	Não	Não	Não	20.000,00
55	08.244.7	3.3.90.36.00.00.00.00.01.510.000000.00.00.00 - Outros Serviços De Terceir	Não	Não	Não	20.000,00
55	08.244.7	3.3.90.39.00.00.00.00.01.510.000000.00.00.00 - Outros Serviços De Terceir	Não	Não	Não	20.000,00
55	08.244.7	3.3.90.39.00.00.00.00.05.510.000000.00.00.00 - Outros Serviços De Terceir	Não	Não	Não	20.000,00
55	08.244.7	3.3.90.40.00.00.00.00.05.510.000000.00.00.00 - Serviços De Tecnologia Da	Não	Não	Não	10.000,00
Total:						325.000,00
Unidade: 06.06 - Fundo Municipal dos Direitos do Idoso						2.000,00
Proj./Ativ.: 2.033 - MANUTENÇÃO DAS AÇÕES DO FMDI			Localizador: Cunha			
56	08.241.7	3.3.90.30.00.00.00.00.01.510.000000.00.00.00 - Material De Consumo	Não	Não	Não	1.000,00
56	08.241.7	3.3.90.39.00.00.00.00.01.510.000000.00.00.00 - Outros Serviços De Terceir	Não	Não	Não	1.000,00
Total:						2.000,00



Despesa	Funcional	Dotação	Educação	Pessoal	Saúde	Valor
<b>Entidade: 1 - PREFEITURA MUNICIPAL DE CUNHA</b>						<b>89.148.100,00</b>
Órgão: 07.00 - SERVIÇOS DE ESTRADAS DE RODAGEM						3.783.500,00
Unidade: 07.01 - S.E.R.M.						3.783.500,00
Proj./Ativ.: 1.015 - INVESTIMENTOS NA MALHA VIÁRIA DO MUNICÍPIO			Localizador: Município			
57	26.782.8	4.4.90.51.00.00.00.00.0.01.110.000000.00.00.00 - Obras E Instalações	Não	Não	Não	300.000,00
57	26.782.8	4.4.90.52.00.00.00.00.0.01.110.000000.00.00.00 - Equipamentos E Material P	Não	Não	Não	10.000,00
<b>Total:</b>						<b>310.000,00</b>
Proj./Ativ.: 2.034 - MANUTENÇÃO DE ESTRADAS MUNICIPAIS - SERM			Localizador: Município			
58	26.782.8	3.1.90.11.00.00.00.00.0.01.110.000000.00.00.00 - Vencimentos E Vantagens I	Não	Sim	Não	1.360.000,00
58	26.782.8	3.1.90.13.00.00.00.00.0.01.110.000000.00.00.00 - Obrigações Patronais	Não	Sim	Não	420.000,00
58	26.782.8	3.1.90.94.00.00.00.00.0.01.110.000000.00.00.00 - Indenizações E Restituição	Não	Sim	Não	1.000,00
58	26.782.8	3.3.90.30.00.00.00.00.0.01.130.000000.00.00.00 - Material De Consumo	Não	Não	Não	20.000,00
58	26.782.8	3.3.90.30.00.00.00.00.0.01.110.000000.00.00.00 - Material De Consumo	Não	Não	Não	1.300.000,00
58	26.782.8	3.3.90.36.00.00.00.00.0.01.110.000000.00.00.00 - Outros Serviços De Terceir	Não	Não	Não	20.000,00
58	26.782.8	3.3.90.39.00.00.00.00.0.01.110.000000.00.00.00 - Outros Serviços De Terceir	Não	Não	Não	200.000,00
58	26.782.8	3.3.90.39.00.00.00.00.0.01.130.000000.00.00.00 - Outros Serviços De Terceir	Não	Não	Não	2.500,00
58	26.782.8	3.3.90.46.00.00.00.00.0.01.110.000000.00.00.00 - Auxílio Alimentação	Não	Não	Não	150.000,00
<b>Total:</b>						<b>3.473.500,00</b>
Órgão: 08.00 - SERVIÇOS MUNICIPAIS						6.767.800,00
Unidade: 08.01 - SETOR DE SERVIÇOS URBANOS						5.040.800,00
Proj./Ativ.: 0.008 - SENTENÇAS JUDICIAIS			Localizador: Cunha			
60	15.452.9	3.1.90.91.00.00.00.00.0.01.110.000000.00.00.00 - Sentenças Judiciais	Não	Sim	Não	30.000,00
<b>Total:</b>						<b>30.000,00</b>
Proj./Ativ.: 1.016 - INVESTIMENTOS NO SETOR DE SERVIÇOS URBANOS			Localizador: Município			
59	15.452.9	4.4.90.51.00.00.00.00.0.01.110.000000.00.00.00 - Obras E Instalações	Não	Não	Não	650.000,00
59	15.452.9	4.4.90.52.00.00.00.00.0.01.110.000000.00.00.00 - Equipamentos E Material P	Não	Não	Não	10.000,00
<b>Total:</b>						<b>660.000,00</b>
Proj./Ativ.: 2.035 - MANUTENÇÃO DE AÇÕES DESTINADAS AO DES. URBANO E INFRAESTRUTUR			Localizador: Município			
61	15.452.9	3.1.90.11.00.00.00.00.0.01.110.000000.00.00.00 - Vencimentos E Vantagens I	Não	Sim	Não	2.200.000,00
61	15.452.9	3.1.90.13.00.00.00.00.0.01.110.000000.00.00.00 - Obrigações Patronais	Não	Sim	Não	680.000,00
61	15.452.9	3.1.90.94.00.00.00.00.0.01.110.000000.00.00.00 - Indenizações E Restituição	Não	Sim	Não	1.000,00
61	15.452.9	3.3.90.30.00.00.00.00.0.01.110.000000.00.00.00 - Material De Consumo	Não	Não	Não	999.800,00
61	15.452.9	3.3.90.36.00.00.00.00.0.01.110.000000.00.00.00 - Outros Serviços De Terceir	Não	Não	Não	20.000,00
61	15.452.9	3.3.90.39.00.00.00.00.0.01.110.000000.00.00.00 - Outros Serviços De Terceir	Não	Não	Não	400.000,00
61	15.452.9	3.3.90.40.00.00.00.00.0.01.110.000000.00.00.00 - Serviços De Tecnologia Da	Não	Não	Não	50.000,00
<b>Total:</b>						<b>4.350.800,00</b>
Unidade: 08.02 - SETOR DE OBRAS E INFRAESTRUTURA URBANA						1.727.000,00
Proj./Ativ.: 1.017 - INVESTIMENTOS NA INFRAESTRUTURA MUNICIPAL			Localizador: Cunha			
62	15.452.9	4.4.90.51.00.00.00.00.0.02.100.000000.00.00.00 - Obras E Instalações	Não	Não	Não	5.000,00
62	15.452.9	4.4.90.51.00.00.00.00.0.01.110.000000.00.00.00 - Obras E Instalações	Não	Não	Não	110.000,00
62	15.452.9	4.4.90.51.00.00.00.00.0.05.100.000000.00.00.00 - Obras E Instalações	Não	Não	Não	50.000,00
62	15.452.9	4.4.90.52.00.00.00.00.0.02.100.000000.00.00.00 - Equipamentos E Material F	Não	Não	Não	115.000,00
62	15.452.9	4.4.90.52.00.00.00.00.0.01.110.000000.00.00.00 - Equipamentos E Material P	Não	Não	Não	5.000,00
62	15.452.9	4.4.90.52.00.00.00.00.0.05.100.000000.00.00.00 - Equipamentos E Material F	Não	Não	Não	5.000,00
<b>Total:</b>						<b>290.000,00</b>
Proj./Ativ.: 1.018 - INVESTIMENTOS NA ILUMINAÇÃO PÚBLICA			Localizador: Cunha			
63	15.452.9	4.4.90.52.00.00.00.00.0.01.110.000000.00.00.00 - Equipamentos E Material P	Não	Não	Não	20.000,00
<b>Total:</b>						<b>20.000,00</b>
Proj./Ativ.: 2.036 - MANUTENÇÃO DE AÇÕES DES. URBANO E INFRAESTRUTURA			Localizador: Cunha			
64	15.452.9	3.1.90.11.00.00.00.00.0.01.110.000000.00.00.00 - Vencimentos E Vantagens I	Não	Sim	Não	290.000,00
64	15.452.9	3.1.90.13.00.00.00.00.0.01.110.000000.00.00.00 - Obrigações Patronais	Não	Sim	Não	90.000,00



Estado de São Paulo  
PREFEITURA MUNICIPAL DE CUNHA

LEI ORÇAMENTÁRIA ANUAL 2023

Relação da Proposta da Despesa

Página: 10/11  
Data: 30/09/2022

Despesa	Funcional	Dotação	Educação	Pessoal	Saúde	Valor
Entidade: 1 - PREFEITURA MUNICIPAL DE CUNHA						89.148.100,00
Órgão: 08.00 - SERVIÇOS MUNICIPAIS						6.767.800,00
Unidade: 08.02 - SETOR DE OBRAS E INFRAESTRUTURA URBANA						1.727.000,00
Proj./Ativ.: 2.036 - MANUTENÇÃO DE AÇÕES DES. URBANO E INFRAESTRUTURA			Localizador: Cunha			
64	15.452.9	3.1.90.94.00.00.00.00.01.110.000000.00.00.00 - Indenizações E Restituição	Não	Sim	Não	1.000,00
64	15.452.9	3.3.90.14.00.00.00.00.01.110.000000.00.00.00 - Diárias - Pessoal Civil	Não	Não	Não	2.000,00
64	15.452.9	3.3.90.30.00.00.00.00.01.110.000000.00.00.00 - Material De Consumo	Não	Não	Não	150.000,00
64	15.452.9	3.3.90.36.00.00.00.00.01.110.000000.00.00.00 - Outros Serviços De Terceir	Não	Não	Não	2.000,00
64	15.452.9	3.3.90.39.00.00.00.00.01.110.000000.00.00.00 - Outros Serviços De Terceir	Não	Não	Não	200.000,00
64	15.452.9	4.4.90.93.00.00.00.00.02.100.000000.00.00.00 - Indenizações E Restituição	Não	Não	Não	1.000,00
64	15.452.9	4.4.90.93.00.00.00.00.05.100.000000.00.00.00 - Indenizações E Restituição	Não	Não	Não	1.000,00
Total:						737.000,00
Proj./Ativ.: 2.037 - MANUTENÇÃO E AÇÕES DO CUSTEIO DA ILUMINAÇÃO PÚBLICA			Localizador: Cunha			
65	15.452.9	3.3.90.39.00.00.00.00.01.110.000000.00.00.00 - Outros Serviços De Terceir	Não	Não	Não	680.000,00
Total:						680.000,00
Órgão: 09.00 - SERVIÇOS DE ESPORTE E RECREAÇÃO						678.000,00
Unidade: 09.01 - SETOR DE ESPORTES COMUNITÁRIOS E RECREAÇÃO						678.000,00
Proj./Ativ.: 1.019 - INVESTIMENTOS NO SETOR DE ESPORTES E RECREAÇÃO			Localizador: Município			
66	27.812.10	4.4.90.51.00.00.00.00.01.110.000000.00.00.00 - Obras E Instalações	Não	Não	Não	90.000,00
Total:						90.000,00
Proj./Ativ.: 2.038 - MANUTENÇÃO E INCREMENTO DE ESPORTES COMUNITÁRIOS			Localizador: Município			
67	27.812.10	3.1.90.11.00.00.00.00.01.110.000000.00.00.00 - Vencimentos E Vantagens I	Não	Sim	Não	150.000,00
67	27.812.10	3.1.90.13.00.00.00.00.01.110.000000.00.00.00 - Obrigações Patronais	Não	Sim	Não	46.000,00
67	27.812.10	3.1.90.94.00.00.00.00.01.110.000000.00.00.00 - Indenizações E Restituição	Não	Sim	Não	1.000,00
67	27.812.10	3.3.90.30.00.00.00.00.01.110.000000.00.00.00 - Material De Consumo	Não	Não	Não	70.000,00
67	27.812.10	3.3.90.31.00.00.00.00.01.110.000000.00.00.00 - Premiações Culturais, Artís	Não	Não	Não	30.000,00
67	27.812.10	3.3.90.36.00.00.00.00.01.110.000000.00.00.00 - Outros Serviços De Terceir	Não	Não	Não	1.000,00
67	27.812.10	3.3.90.39.00.00.00.00.01.110.000000.00.00.00 - Outros Serviços De Terceir	Não	Não	Não	290.000,00
Total:						588.000,00
Órgão: 10.00 - SERVIÇOS DE CULTURA E TURISMO						3.902.000,00
Unidade: 10.01 - SETOR DE CULTURA						170.000,00
Proj./Ativ.: 2.039 - MANUTENÇÃO DE AÇÕES DESTINADAS A CULTURA			Localizador: Município			
68	13.392.11	3.3.90.30.00.00.00.00.01.110.000000.00.00.00 - Material De Consumo	Não	Não	Não	10.000,00
68	13.392.11	3.3.90.36.00.00.00.00.01.110.000000.00.00.00 - Outros Serviços De Terceir	Não	Não	Não	10.000,00
68	13.392.11	3.3.90.39.00.00.00.00.01.110.000000.00.00.00 - Outros Serviços De Terceir	Não	Não	Não	150.000,00
Total:						170.000,00
Unidade: 10.02 - SETOR DE TURISMO						3.732.000,00
Proj./Ativ.: 1.020 - INVESTIMENTOS PARA INCREMENTO DO TURISMO			Localizador: Município			
69	23.695.11	4.4.90.51.00.00.00.00.02.100.000000.04.03.00 - Obras E Instalações	Não	Não	Não	2.200.000,00
69	23.695.11	4.4.90.51.00.00.00.00.01.110.000000.00.00.00 - Obras E Instalações	Não	Não	Não	5.000,00
69	23.695.11	4.4.90.51.00.00.00.00.05.100.000000.00.00.00 - Obras E Instalações	Não	Não	Não	5.000,00
69	23.695.11	4.4.90.52.00.00.00.00.02.100.000000.04.03.00 - Equipamentos E Material F	Não	Não	Não	5.000,00
69	23.695.11	4.4.90.52.00.00.00.00.01.110.000000.00.00.00 - Equipamentos E Material P	Não	Não	Não	5.000,00
69	23.695.11	4.4.90.52.00.00.00.00.05.100.000000.00.00.00 - Equipamentos E Material F	Não	Não	Não	5.000,00
Total:						2.225.000,00
Proj./Ativ.: 2.040 - MANUTENÇÃO E INCREMENTO DO TURISMO			Localizador: Município			
70	23.695.11	3.1.90.11.00.00.00.00.01.110.000000.00.00.00 - Vencimentos E Vantagens I	Não	Sim	Não	295.000,00
70	23.695.11	3.1.90.13.00.00.00.00.01.110.000000.00.00.00 - Obrigações Patronais	Não	Sim	Não	90.000,00
70	23.695.11	3.1.90.94.00.00.00.00.01.110.000000.00.00.00 - Indenizações E Restituição	Não	Sim	Não	1.000,00
70	23.695.11	3.3.90.30.00.00.00.00.01.110.000000.00.00.00 - Material De Consumo	Não	Não	Não	30.000,00
70	23.695.11	3.3.90.36.00.00.00.00.01.110.000000.00.00.00 - Outros Serviços De Terceir	Não	Não	Não	30.000,00



## Relação da Proposta da Despesa

Despesa	Funcional	Dotação	Educação	Pessoal	Saúde	Valor
<b>Entidade: 1 - PREFEITURA MUNICIPAL DE CUNHA</b>						<b>89.148.100,00</b>
<b>Órgão: 10.00 - SERVIÇOS DE CULTURA E TURISMO</b>						<b>3.902.000,00</b>
<b>Unidade: 10.02 - SETOR DE TURISMO</b>						<b>3.732.000,00</b>
Proj./Ativ.: 2.040 - MANUTENÇÃO E INCREMENTO DO TURISMO			Localizador: Município			
70	23.695.11	3.3.90.39.00.00.00.00.01.110.000000.00.00.00 - Outros Serviços De Terceir	Não	Não	Não	1.000.000,00
70	23.695.11	3.3.90.40.00.00.00.00.01.110.000000.00.00.00 - Serviços De Tecnologia Da	Não	Não	Não	60.000,00
70	23.695.11	4.4.90.93.00.00.00.00.02.100.000000.00.00.00 - Indenizações E Restituiçõe	Não	Não	Não	1.000,00
<b>Total:</b>						<b>1.507.000,00</b>
<b>Órgão: 11.00 - SERVIÇOS DE AGRICULTURA</b>						<b>866.000,00</b>
<b>Unidade: 11.01 - SETOR DE AGRICULTURA E EXTENSÃO RURAL</b>						<b>866.000,00</b>
Proj./Ativ.: 1.021 - INVESTIMENTOS DESTINADOS A PRODUÇÃO RURAL			Localizador: Município			
71	20.606.12	4.4.90.52.00.00.00.00.01.110.000000.00.00.00 - Equipamentos E Material P	Não	Não	Não	80.000,00
<b>Total:</b>						<b>80.000,00</b>
Proj./Ativ.: 2.041 - MANUTENÇÃO DE AÇÕES DA PRODUÇÃO RURAL			Localizador: Município			
72	20.606.12	3.1.90.11.00.00.00.00.01.110.000000.00.00.00 - Vencimentos E Vantagens I	Não	Sim	Não	480.000,00
72	20.606.12	3.1.90.13.00.00.00.00.01.110.000000.00.00.00 - Obrigações Patronais	Não	Sim	Não	145.000,00
72	20.606.12	3.1.90.94.00.00.00.00.01.110.000000.00.00.00 - Indenizações E Restituiçõe	Não	Sim	Não	1.000,00
72	20.606.12	3.3.90.30.00.00.00.00.01.110.000000.00.00.00 - Material De Consumo	Não	Não	Não	40.000,00
72	20.606.12	3.3.90.36.00.00.00.00.01.110.000000.00.00.00 - Outros Serviços De Terceir	Não	Não	Não	10.000,00
72	20.606.12	3.3.90.39.00.00.00.00.01.110.000000.00.00.00 - Outros Serviços De Terceir	Não	Não	Não	100.000,00
72	20.606.12	3.3.90.40.00.00.00.00.01.110.000000.00.00.00 - Serviços De Tecnologia Da	Não	Não	Não	10.000,00
<b>Total:</b>						<b>786.000,00</b>
<b>Órgão: 12.00 - RESERVA DE CONTINGÊNCIA</b>						<b>231.800,00</b>
<b>Unidade: 12.01 - RESERVA DE CONTINGÊNCIA</b>						<b>231.800,00</b>
Proj./Ativ.: 0.999 - RESERVA DE CONTINGÊNCIA			Localizador: Município			
73	99.999.99	9.9.99.99.00.00.00.00.01.110.000000.00.00.00 - Reserva De Contingência	Não	Não	Não	231.800,00
<b>Total:</b>						<b>231.800,00</b>
<b>Entidade: 3 - CAMARA MUNICPAL DE CUNHA</b>						<b>2.905.200,00</b>
<b>Órgão: 01.00 - Poder Legislativo</b>						<b>2.905.200,00</b>
<b>Unidade: 01.01 - Câmara Municipal</b>						<b>2.905.200,00</b>
Proj./Ativ.: 1.022 - INVESTIMENTOS PARA INOVAÇÃO DO PROCESSO LEGISLATIVO			Localizador: Cunha			
1	01.031.1	4.4.90.51.00.00.00.00.01.110.000000.00.00.00 - Obras E Instalações	Não	Não	Não	50.000,00
1	01.031.1	4.4.90.52.00.00.00.00.01.110.000000.00.00.00 - Equipamentos E Material P	Não	Não	Não	100.000,00
<b>Total:</b>						<b>150.000,00</b>
Proj./Ativ.: 2.042 - MANUTENÇÃO DAS AÇÕES DO PROCESSO LEGISLATIVO			Localizador: Cunha			
2	01.031.1	3.1.90.11.00.00.00.00.01.110.000000.00.00.00 - Vencimentos E Vantagens I	Não	Sim	Não	1.800.000,00
2	01.031.1	3.1.90.13.00.00.00.00.01.110.000000.00.00.00 - Obrigações Patronais	Não	Sim	Não	350.000,00
2	01.031.1	3.1.90.94.00.00.00.00.01.110.000000.00.00.00 - Indenizações E Restituiçõe	Não	Sim	Não	55.200,00
2	01.031.1	3.3.90.14.00.00.00.00.01.110.000000.00.00.00 - Diárias - Pessoal Civil	Não	Não	Não	20.000,00
2	01.031.1	3.3.90.30.00.00.00.00.01.110.000000.00.00.00 - Material De Consumo	Não	Não	Não	150.000,00
2	01.031.1	3.3.90.35.00.00.00.00.01.110.000000.00.00.00 - Serviços De Consultoria	Não	Não	Não	10.000,00
2	01.031.1	3.3.90.36.00.00.00.00.01.110.000000.00.00.00 - Outros Serviços De Terceir	Não	Não	Não	40.000,00
2	01.031.1	3.3.90.39.00.00.00.00.01.110.000000.00.00.00 - Outros Serviços De Terceir	Não	Não	Não	150.000,00
2	01.031.1	3.3.90.40.00.00.00.00.01.110.000000.00.00.00 - Serviços De Tecnologia Da	Não	Não	Não	180.000,00
<b>Total:</b>						<b>2.755.200,00</b>
<b>Total Geral:</b>						<b>92.053.300,00</b>



**ESTADO DE SÃO PAULO**  
**PREFEITURA MUNICIPAL DE CUNHA**

Página: 1/1  
Data: 30/09/2022

LEI ORÇAMENTÁRIA ANUAL - 2023

DEMONSTRATIVO DA DESPESA COM PESSOAL (PODER EXECUTIVO)

PREVISÃO DAS DESPESAS COM PESSOAL	DOTAÇÃO
DESPESA BRUTA COM PESSOAL (I)	38.338.200,00
Pessoal Ativo	37.778.200,00
Pessoal Inativos e Pensionistas	560.000,00
Outras despesas de pessoal decorrentes de contratos de terceirização (art. 18, § 1º da LRF)	0,00
DESPESAS NÃO COMPUTADAS (art. 19, § 1º da LRF) (II)	759.000,00
Indenizações por Demissão e Incentivos à Demissão Voluntária	79.000,00
Decorrentes de Decisão Judicial	680.000,00
Despesas de Exercícios Anteriores	0,00
Inativos e Pensionistas com Recursos Vinculados	0,00
Convocação Extraordinária (inciso II do § 6º do art. 57 da CF)	0,00
TOTAL DA DESPESA COM PESSOAL PARA FINS DE APURAÇÃO DO LIMITE - TDP (III) = (I - II)	37.579.200,00
RECEITA CORRENTE LÍQUIDA - RCL (IV)	89.653.300,00
Transferências obrigatórias da União relativas às emendas individuais (V) (§ 13, art. 166 da CF)	0,00
Transferências obrigatórias da União relativas às emendas de bancada (art. 166, § 16 da CF) (VI)	0,00
RECEITA CORRENTE LÍQUIDA AJUSTADA PARA CÁLCULO DOS LIMITES DA DESPESA COM PESSOAL (VII) = (IV - V - VI)	89.653.300,00
% do TOTAL DAS DESPESAS COM PESSOAL PARA FINS DE APURAÇÃO DO LIMITE - TDP sobre a RCL (VIII) = (III / VII) *100	41,92
LIMITE MÁXIMO (incisos I, II e III, art. 20 da LRF) - 54%	48.412.782,00
LIMITE PRUDENCIAL (§ único, art. 22 da LRF) - 51,3%	45.992.142,90

**ESTADO DE SÃO PAULO**  
**PREFEITURA MUNICIPAL DE CUNHA**

Página: 1/1  
Data: 30/09/2022

LEI ORÇAMENTÁRIA ANUAL - 2023

DEMONSTRATIVO DA DESPESA COM PESSOAL (PODER LEGISLATIVO)

PREVISÃO DAS DESPESAS COM PESSOAL	DOTAÇÃO
DESPESA BRUTA COM PESSOAL (I)	2.205.200,00
Pessoal Ativo	2.205.200,00
Pessoal Inativos e Pensionistas	0,00
Outras despesas de pessoal decorrentes de contratos de terceirização (art. 18, § 1º da LRF)	0,00
DESPESAS NÃO COMPUTADAS (art. 19, § 1º da LRF) (II)	55.200,00
Indenizações por Demissão e Incentivos à Demissão Voluntária	55.200,00
Decorrentes de Decisão Judicial	0,00
Despesas de Exercícios Anteriores	0,00
Inativos e Pensionistas com Recursos Vinculados	0,00
Convocação Extraordinária (inciso II do § 6º do art. 57 da CF)	0,00
TOTAL DA DESPESA COM PESSOAL PARA FINS DE APURAÇÃO DO LIMITE - TDP (III) = (I - II)	2.150.000,00
RECEITA CORRENTE LÍQUIDA - RCL (IV)	89.653.300,00
Transferências obrigatórias da União relativas às emendas individuais (V) (§ 13, art. 166 da CF)	0,00
Transferências obrigatórias da União relativas às emendas de bancada (art. 166, § 16 da CF) (VI)	0,00
RECEITA CORRENTE LÍQUIDA AJUSTADA PARA CÁLCULO DOS LIMITES DA DESPESA COM PESSOAL (VII) = (IV - V - VI)	89.653.300,00
% do TOTAL DAS DESPESAS COM PESSOAL PARA FINS DE APURAÇÃO DO LIMITE - TDP sobre a RCL (VIII) = (III / VII) *100	2,40
LIMITE MÁXIMO (incisos I, II e III, art. 20 da LRF) - 6%	5.379.198,00
LIMITE PRUDENCIAL (§ único, art. 22 da LRF) - 5,7%	5.110.238,10



MUNICÍPIO DE CUNHA  
LEI ORÇAMENTÁRIA ANUAL 2023  
DEMONSTRATIVO DO RESULTADO PRIMÁRIO E NOMINAL

Especificação		2023
RECEITAS CORRENTES (I)		89.653.300,00
Impostos, Taxas e Contribuições de Melhoria		6.560.200,00
IPTU		1.039.000,00
ITBI		1.701.500,00
ISS		1.987.000,00
IRRF		1.338.000,00
Outros Impostos, Taxas e Contribuições de Melhoria		494.700,00
Contribuições		640.000,00
Receita Patrimonial		1.017.400,00
Aplicações Financeiras (II)		962.700,00
Outras Receitas Patrimoniais		54.700,00
Transferências Correntes		89.011.020,00
Cota-Parte FPM		2.500.000,00
Cota-Parte ICMS		20.000.000,00
Cota-Parte IPVA		2.600.000,00
Cota-Parte ITR		90.000,00
Transferências da LC 87/1996		20.000.000,00
Transferências da LC 61/1989		145.000,00
Transferências do FUNDEB		0,00
Outras Transferências Correntes		43.676.020,00
Demais Receitas Correntes		2.271.680,00
Outras Receitas Financeiras (III)		0,00
Receitas Correntes Restantes		2.271.680,00
RECEITAS PRIMÁRIAS CORRENTES (IV) = (I - II - III)		88.690.600,00
RECEITAS DE CAPITAL (V)		2.400.000,00
Operações de Crédito (VI)		0,00
Amortização de Empréstimo (VII)		0,00
Alienação de Bens		50.000,00
Receitas de Alienação de Investimentos Temporários (VIII)		0,00
Receitas de Alienação de Investimentos Permanentes (IX)		0,00
Outras Alienações de Bens		50.000,00
Transferências de Capital		2.350.000,00
Convênios		0,00
Outras Transferências de Capital		2.350.000,00
Outras Receitas de Capital		0,00
Outras Receitas de Capital Não Primárias (X)		0,00

DEMONSTRATIVO DO RESULTADO PRIMÁRIO E NOMINAL

2023	Especificação
0,00	Outras Receitas de Capital Primárias
2.400.000,00	RECEITAS PRIMÁRIAS DE CAPITAL (XI) = (V - VI - VII - VIII - IX - X)
91.090.600,00	RECEITA PRIMÁRIA TOTAL (XII) = (IV + XI)
83.239.500,00	DESPESAS CORRENTES (XIII)
40.543.400,00	Pessoal e Encargos Sociais
0,00	Juros e Encargos da Dívida (XIV)
42.696.100,00	Outras Despesas Correntes
83.239.500,00	DESPESAS PRIMÁRIAS CORRENTES (XV) = (XIII - XIV)
8.582.000,00	DESPESAS DE CAPITAL (XVI)
6.282.000,00	Investimentos
0,00	Inversões Financeiras
0,00	Concessão de Empréstimos e Financiamentos (XVII)
0,00	Aquisição de Título de Capital já Integralizado (XVIII)
0,00	Aquisição de Título de Crédito (XIX)
0,00	Demais Inversões Financeiras
2.300.000,00	Amortização da Dívida (XX)
6.282.000,00	DESPESAS PRIMÁRIAS DE CAPITAL (XXI) = (XVI - XVII - XVIII - XIX - XX)
231.800,00	RESERVA DE CONTINGÊNCIA (XXII)
89.753.300,00	DESPESA PRIMÁRIA TOTAL (XXIII) = (XV + XXI + XXII)
1.337.300,00	RESULTADO PRIMÁRIO - Acima da Linha (XXIV) = (XII - XXIII)
	JUROS NOMINAIS
962.700,00	JUROS E ENCARGOS ATIVOS (XXV)
0,00	JUROS E ENCARGOS PASSIVOS (XXVI)
2.300.000,00	RESULTADO NOMINAL - Acima da Linha (XXVII) = XXIV + (XXV - XXVI)



**Estado de São Paulo**  
**PREFEITURA MUNICIPAL DE CUNHA**  
**LEI ORÇAMENTÁRIA ANUAL 2023**  
**Demonstrativo da Receita Corrente Líquida**

Página: 1/1  
Data: 30/09/2022

LRF Art. 12, § 3º da Lei Complementar nº 101/2000

Especificação	Previsão
<b>RECEITAS CORRENTES (I)</b>	<b>99.500.300,00</b>
Impostos, Taxas e Contribuições de Melhoria	6.560.200,00
IPTU	1.039.000,00
ITBI	1.880.500,00
ISS	1.987.000,00
IRRF	1.338.000,00
Outros Impostos, Taxas e Contribuições de Melhoria	314.700,00
Contribuições	640.000,00
Receita Patrimonial	1.017.400,00
Rendimentos de Aplicação Financeira	962.700,00
Outras Receitas Patrimoniais	54.700,00
Receita Agropecuária	0,00
Receita Industrial	0,00
Receita de Serviços	2.201.680,00
Transferências Correntes	89.011.020,00
Cota-Parte FPM	2.500.000,00
Cota-Parte ICMS	20.000.000,00
Cota-Parte IPVA	2.600.000,00
Cota-Parte ITR	90.000,00
Transferências da LC 87/1996	20.000.000,00
Transferências da LC 61/1989	145.000,00
Transferências do FUNDEB	0,00
Outras Transferências Correntes	43.676.020,00
Outras Receitas Correntes	70.000,00
<b>DEDUÇÕES (II)</b>	<b>9.847.000,00</b>
Dedução de Receita para Formação do FUNDEB	9.847.000,00
<b>RECEITA CORRENTE LÍQUIDA (III) = (I - II)</b>	<b>89.653.300,00</b>
( - ) Transferências obrigatórias da União relativas às emendas individuais (art. 166-A, § 1º, da CF) (IV)	0,00
<b>RECEITA CORRENTE LÍQUIDA AJUSTADA PARA PARA CÁLCULO DOS LIMITES DE ENDIVIDAMENTO (V) = (III - IV)</b>	<b>89.653.300,00</b>
( - ) Transferências obrigatórias da União relativas às emendas de bancada (art. 166, § 16, da CF) (VI)	0,00
<b>RECEITA CORRENTE LÍQUIDA AJUSTADA PARA CÁLCULO DOS LIMITES DA DESPESA COM PESSOAL (VII) = (V - VI)</b>	<b>89.653.300,00</b>



Seleção: \*LOA = 1

Despesa

05.01 FUNDO MUNICIPAL DE SAÚDE

31.90.91.00.00.00	001-310	Sentencas Judiciais
-------------------	---------	---------------------

20.000.00

Total da Ação:	20.000,00
----------------	-----------



**Estado de São Paulo**  
**PREFEITURA MUNICIPAL DE CUNHA**

Página: 2/3

**Demonstrativo da Aplicação na Saúde**

Seleção: \*LOA = 1

Tipo	Órgão	Unidade		Valor
<b>Despesa</b>				
05.00	<b>SERVIÇOS DE SAÚDE E SANEAMENTO</b>			
05.01	<b>FUNDO MUNICIPAL DE SAÚDE</b>			
Ação:	1.010 INVESTIMENTOS NO SETOR DE SAÚDE			
	44.90.51.00.00.00	001-310	Obras E Instalações	5.000,00
	44.90.51.00.00.00	002-300	Obras E Instalações	50.000,00
	44.90.51.00.00.00	005-300	Obras E Instalações	25.000,00
	44.90.52.00.00.00	001-310	Equipamentos E Material Permanente	5.000,00
	44.90.52.00.00.00	002-300	Equipamentos E Material Permanente	50.000,00
	44.90.52.00.00.00	005-300	Equipamentos E Material Permanente	25.000,00
Total da Ação:				160.000,00
Ação:	2.019 MANUTENÇÃO DE AÇÕES DESTINADOS AOS SERVICOS DE SAÚDE			
	31.90.11.00.00.00	001-310	Vencimentos E Vantagens Fixas - Pessoal Civil	4.700.000,00
	31.90.13.00.00.00	001-310	Obrigações Patronais	1.200.000,00
	31.90.94.00.00.00	001-310	Indenizações E Restituições Trabalhistas	1.000,00
	33.50.43.00.00.00	001-310	Subvenções Sociais	3.229.200,00
	33.90.14.00.00.00	001-310	Diárias - Pessoal Civil	180.000,00
	33.90.30.00.00.00	001-310	Material De Consumo	50.000,00
	33.90.32.00.00.00	001-310	Material, Bem Ou Serviço Para Distribuição Gr	50.000,00
	33.90.36.00.00.00	001-310	Outros Serviços De Terceiros - Pessoa Física	20.000,00
	33.90.39.00.00.00	001-310	Outros Serviços De Terceiros - Pessoa Jurídica	120.000,00
	33.90.46.00.00.00	001-310	Auxílio Alimentação	170.000,00
Total da Ação:				9.720.200,00
Ação:	2.020 COMBATE AO COVID-19			
	33.90.30.00.00.00	002-312	Material De Consumo	2.000,00
	33.90.30.00.00.00	005-312	Material De Consumo	15.000,00
	33.90.39.00.00.00	002-312	Outros Serviços De Terceiros - Pessoa Jurídica	1.675,00
	33.90.39.00.00.00	005-312	Outros Serviços De Terceiros - Pessoa Jurídica	15.000,00
Total da Ação:				33.675,00
Ação:	2.021 MANUTENCAO DAS ACOES RELACIONADAS A ATENCAO PRIMARIA			
	31.90.11.00.00.00	001-310	Vencimentos E Vantagens Fixas - Pessoal Civil	2.127.300,00
	31.90.11.00.00.00	005-310	Vencimentos E Vantagens Fixas - Pessoal Civil	872.700,00
	31.90.13.00.00.00	001-310	Obrigações Patronais	930.000,00
	31.90.94.00.00.00	001-310	Indenizações E Restituições Trabalhistas	1.000,00
	33.90.30.00.00.00	005-310	Material De Consumo	800.000,00
	33.90.32.00.00.00	005-310	Material, Bem Ou Serviço Para Distribuição Gr	670.000,00
	33.90.39.00.00.00	005-310	Outros Serviços De Terceiros - Pessoa Jurídica	235.825,00
	33.90.40.00.00.00	005-310	Serviços De Tecnologia Da Informação E Comuni	50.000,00
Total da Ação:				5.686.825,00
Ação:	2.022 MANUTENÇÃO DAS ACOES RELACIONADAS A ATENÇÃO ESPECIALIZADAS			
	31.90.11.00.00.00	005-310	Vencimentos E Vantagens Fixas - Pessoal Civil	263.100,00
	31.90.13.00.00.00	001-310	Obrigações Patronais	63.000,00
	31.90.94.00.00.00	001-310	Indenizações E Restituições Trabalhistas	1.000,00
	33.90.32.00.00.00	005-310	Material, Bem Ou Serviço Para Distribuição Gr	105.000,00
	33.90.39.00.00.00	005-310	Outros Serviços De Terceiros - Pessoa Jurídica	2.160.000,00
Total da Ação:				2.592.100,00
Ação:	2.023 MANUTENÇÃO DE AÇÕES RELACIONADAS A VIGILANCIA EM SAUDE			
	33.90.30.00.00.00	005-310	Material De Consumo	80.000,00
	33.90.39.00.00.00	005-310	Outros Serviços De Terceiros - Pessoa Jurídica	4.750,00
Total da Ação:				84.750,00
Ação:	2.024 MANUTENÇÃO DE ACOES RELACIONADAS A ASSISTENCIA FARMACEUTICA			
	33.90.30.00.00.00	005-310	Material De Consumo	80.000,00
	33.90.32.00.00.00	005-310	Material, Bem Ou Serviço Para Distribuição Gr	12.600,00
Total da Ação:				92.600,00
Ação:	2.025 MANUTENÇÃO DE ATENCAO BASICA - ESTADO			
	33.90.30.00.00.00	002-310	Material De Consumo	80.000,00
	33.90.32.00.00.00	002-310	Material, Bem Ou Serviço Para Distribuição Gr	100.000,00
	33.90.36.00.00.00	002-310	Outros Serviços De Terceiros - Pessoa Física	15.750,00

Demonstrativo da Aplicação na Saúde  
Seleção: \*LOA = 1

Tipo	Órgão	Unidade	Valor
<b>Despesa</b>			
05.00	SERVIÇOS DE SAÚDE E SANEAMENTO		
05.01	FUNDO MUNICIPAL DE SAÚDE		
Ação:	2.025 MANUTENÇÃO DE ATENCAO BASICA - ESTADO		
	33.90.39.00.00.00	002-310 Outros Serviços De Terceiros - Pessoa Jurídica	200.000,00
Total da Ação:			395.750,00
Total da Unidade:			18.785.900,00
Total do Órgão:			18.785.900,00
Total:			18.785.900,00

APLICAÇÃO NA SAÚDE - 15%
--------------------------

	Total	Aplicação	
Receita	63.724.318,00	14.565.418,00	
Receita - 15%	57.834.000,00	8.675.100,00	
Receita - 100%	5.890.318,00	5.890.318,00	
Despesa		18.785.900,00	
(-) Despesas Vinculadas (100%)		5.890.318,00	
Total Aplicado (15%)		12.895.582,00	22,30 %



**Estado de São Paulo**  
**PREFEITURA MUNICIPAL DE CUNHA**

Página: 1/3

**Demonstrativo da Aplicação no Ensino**

Seleção: \*LOA = 1

Tipo	Órgão	Unidade		Valor	
Receita			Previsto	-	Aplicação
4.1.1.12.50.01.00.00.00	001-110	Imposto sobre a Propriedade Predial e Territorial Urbana - Pr	800.000,00	200.000,00	(25 %)
4.1.1.12.50.02.00.00.00	001-110	Imposto sobre a Propriedade Predial e Territorial Urbana - Mi	15.000,00	3.750,00	(25 %)
4.1.1.12.50.03.00.00.00	001-110	Imposto sobre a Propriedade Predial e Territorial Urbana - Dí	180.000,00	45.000,00	(25 %)
4.1.1.12.50.04.00.00.00	001-110	Imposto sobre a Propriedade Predial e Territorial Urbana - Di	44.000,00	11.000,00	(25 %)
4.1.1.12.50.09.00.00.00	001-110	Imposto sobre a Propriedade Predial e Territorial Urbana - Di	4.000,00	1.000,00	(25 %)
4.1.1.12.53.01.00.00.00	001-110	Impostos sobre Transmissão Inter Vivos de Bens Imóveis e c	1.700.000,00	425.000,00	(25 %)
4.1.1.12.53.02.00.00.00	001-110	Impostos sobre Transmissão Inter Vivos de Bens Imóveis e c	1.000,00	250,00	(25 %)
4.1.1.12.53.03.00.00.00	001-110	Impostos sobre Transmissão Inter Vivos de Bens Imóveis e c	1.000,00	250,00	(25 %)
4.1.1.12.53.04.00.00.00	001-110	Impostos sobre Transmissão Inter Vivos de Bens Imóveis e c	500,00	125,00	(25 %)
4.1.1.12.53.09.00.00.00	001-110	Impostos sobre Transmissão Inter Vivos de Bens Imóveis e c	500,00	125,00	(25 %)
4.1.1.13.03.11.00.00.00	001-110	Imposto sobre a Renda - Retido na Fonte - Trabalho - Princip	1.300.000,00	325.000,00	(25 %)
4.1.1.13.03.41.00.00.00	001-110	Imposto sobre a Renda - Retido na Fonte - Outros Rendimer	38.000,00	9.500,00	(25 %)
4.1.1.14.51.11.01.00.00	001-110	Imposto sobre Serviços de Qualquer Natureza - ISSQN - Pri	1.370.000,00	342.500,00	(25 %)
4.1.1.14.51.11.02.00.00	001-110	Simples Nacional - Principal	600.000,00	150.000,00	(25 %)
4.1.1.14.51.12.00.00.00	001-110	Imposto sobre Serviços de Qualquer Natureza - ISSQN - Mul	2.000,00	500,00	(25 %)
4.1.1.14.51.13.00.00.00	001-110	Imposto sobre Serviços de Qualquer Natureza - ISSQN - Div	12.000,00	3.000,00	(25 %)
4.1.1.14.51.14.00.00.00	001-110	Imposto sobre Serviços de Qualquer Natureza - ISSQN - Div	3.000,00	750,00	(25 %)
4.1.1.14.51.19.00.00.00	001-110	Imposto sobre Serviços de Qualquer Natureza - ISSQN - Div	6.000,00	1.500,00	(25 %)
4.1.7.11.51.01.00.00.00	001-110	Cota-Parte do Fundo de Participação dos Municípios - FPM -	26.400.000,00	6.600.000,00	(25 %)
4.1.7.11.51.21.01.00.00	001-110	Cota-parte FPM - 1% dezembro - alínea d - inciso I, art 159 C	1.100.000,00	275.000,00	(25 %)
4.1.7.11.51.21.02.00.00	001-110	Cota-parte FPM - 1% julho - alínea e - inciso I, art 159 CF	1.000.000,00	250.000,00	(25 %)
4.1.7.11.51.21.03.00.00	001-110	Cota-parte FPM - 1% setembro - alínea f - inciso I, art 159 CI	400.000,00	100.000,00	(25 %)
4.1.7.11.52.01.00.00.00	001-110	Cota-Parte do Imposto Sobre a Propriedade Territorial Rural -	90.000,00	22.500,00	(25 %)
4.1.7.21.50.01.00.00.00	001-110	Cota-Parte do ICMS - Principal	20.000.000,00	5.000.000,00	(25 %)
4.1.7.21.51.01.00.00.00	001-110	Cota-Parte do IPVA - Principal	2.600.000,00	650.000,00	(25 %)
4.1.7.21.52.01.00.00.00	001-110	Cota-Parte do IPI - Municípios - Principal	145.000,00	36.250,00	(25 %)
4.1.7.21.53.01.00.00.00	001-130	Cota-Parte da Contribuição de Intervenção no Domínio Econ	22.000,00	5.500,00	(25 %)
Valor:			57.834.000,00	14.458.500,00	
4.1.3.21.01.01.07.00.00	001-221	Rec. Rem. Dep. Banc. Rec. Vinculado - Educação - Tesouro	1.000,00	1.000,00	(100 %)
4.1.3.21.01.01.08.00.00	002-221	Rec. Rem. Dep. Banc. Rec. Vinculado - Educação - Estado	100.000,00	100.000,00	(100 %)
4.1.3.21.01.01.09.00.00	005-221	Rec. Rem. Dep. Banc. Rec. Vinculado - Educação - União	80.000,00	80.000,00	(100 %)
4.1.7.14.50.01.00.00.00	005-220	Transferências do Salário-Educação - Principal	1.530.000,00	1.530.000,00	(100 %)
4.1.7.14.51.01.00.00.00	005-220	Programa Dinheiro Direto na Escola - PDDE - Principal	16.000,00	16.000,00	(100 %)
4.1.7.14.52.01.06.00.00	005-220	Programa Nacional de Alimentação Escolar - AEE	1.802,00	1.802,00	(100 %)
4.1.7.14.53.01.00.00.00	005-220	Programa Nacional de Apoio ao Transporte do Escolar - EF	137.800,00	137.800,00	(100 %)
4.1.7.14.53.02.00.00.00	005-220	Programa Nacional de Apoio ao Transporte do Escolar - EM	46.100,00	46.100,00	(100 %)
4.1.7.14.53.03.00.00.00	005-220	Programa Nacional de Apoio ao Transporte do Escolar - EI	17.800,00	17.800,00	(100 %)
4.1.7.24.51.01.01.00.00	002-220	Programa Transporte de Alunos	15.000.000,00	15.000.000,00	(100 %)
Valor:			16.930.502,00	16.930.502,00	
Total:			74.764.502,00	31.389.002,00	

**Dedução do FUNDEB**

4.9.5.11.01.00.02.00.00	001-110	Dedução da Receita p/ Formação do FUNDEB - FPM	5.280.000,00
4.9.5.11.01.00.05.00.00	001-110	Dedução da Receita p/ Formação do FUNDEB - ITR	18.000,00
4.9.5.12.01.01.00.00.00	001-110	Dedução da Receita p/ Formação do FUNDEB - ICMS	4.000.000,00
4.9.5.12.01.02.00.00.00	001-110	Dedução da Receita p/ Formação do FUNDEB - IPVA	520.000,00
4.9.5.12.01.04.00.00.00	001-110	Dedução da Receita p/ Formação do FUNDEB - IPI	29.000,00
Total:			9.847.000,00

**Despesa**

<b>04.00</b>	<b>SERVIÇOS DE EDUCAÇÃO</b>		
<b>04.01</b>	<b>SETOR DE ENSINO FUNDAMENTAL</b>		
Ação:	1.005	INVESTIMENTOS NO SETOR DE ENSINO FUNDAMENTAL	
	44.90.51.00.00.00	001-220 Obras E Instalações	500.000,00
	44.90.52.00.00.00	001-220 Equipamentos E Material Permanente	100.000,00
Total da Ação:			600.000,00
Ação:	1.006	INVESTIMENTOS NO SETOR DE ENSINO FUNDAMENTAL - QESE	
	44.90.51.00.00.00	005-220 Obras E Instalações	300.000,00



**Estado de São Paulo**  
**PREFEITURA MUNICIPAL DE CUNHA**

Página: 2/3

Demonstrativo da Aplicação no Ensino

Seleção: \*LOA = 1

Tipo	Órgão	Unidade	Valor
<b>Despesa</b>			
<b>04.00</b>	<b>SERVIÇOS DE EDUCAÇÃO</b>		
<b>04.01</b>	<b>SETOR DE ENSINO FUNDAMENTAL</b>		
Ação:	1.006 INVESTIMENTOS NO SETOR DE ENSINO FUNDAMENTAL - QESE		
	44.90.52.00.00.00	005-220 Equipamentos E Material Permanente	100.000,00
Total da Ação:			400.000,00
Ação:	2.007 MANUTENÇÃO DE GESTÕES PARA O DESENV ENSINO FUNDAMENTAL		
	31.90.11.00.00.00	001-220 Vencimentos E Vantagens Fixas - Pessoal Civil	2.000.000,00
	31.90.13.00.00.00	001-220 Obrigações Patronais	600.000,00
	31.90.94.00.00.00	001-220 Indenizações E Restituições Trabalhistas	10.000,00
	33.90.14.00.00.00	001-220 Diárias - Pessoal Civil	5.000,00
	33.90.30.00.00.00	001-220 Material De Consumo	50.000,00
	33.90.32.00.00.00	001-220 Material, Bem Ou Serviço Para Distribuição Gr	10.000,00
	33.90.36.00.00.00	001-220 Outros Serviços De Terceiros - Pessoa Física	20.000,00
	33.90.39.00.00.00	001-220 Outros Serviços De Terceiros - Pessoa Jurídica	100.000,00
	33.90.40.00.00.00	001-220 Serviços De Tecnologia Da Informação E Comuni	100.000,00
	33.90.46.00.00.00	001-220 Auxílio Alimentação	170.000,00
Total da Ação:			3.065.000,00
Ação:	2.008 MANUTENÇÃO DO PROGRAMA PDDE		
	33.90.30.00.00.00	005-220 Material De Consumo	16.000,00
Total da Ação:			16.000,00
Ação:	2.009 MANUTENCAO DO PROGRAMA SALARIO EDUCACAO - QESE		
	33.90.30.00.00.00	005-220 Material De Consumo	400.000,00
	33.90.36.00.00.00	005-220 Outros Serviços De Terceiros - Pessoa Física	20.000,00
	33.90.39.00.00.00	005-220 Outros Serviços De Terceiros - Pessoa Jurídica	300.000,00
	33.90.40.00.00.00	005-220 Serviços De Tecnologia Da Informação E Comuni	150.000,00
Total da Ação:			870.000,00
Ação:	2.010 TRANSPORTE DE ALUNOS - ENSINO FUNDAMENTAL		
	33.90.30.00.00.00	001-220 Material De Consumo	20.000,00
	33.90.30.00.00.00	005-220 Material De Consumo	151.700,00
	33.90.36.00.00.00	001-220 Outros Serviços De Terceiros - Pessoa Física	5.000,00
	33.90.39.00.00.00	001-220 Outros Serviços De Terceiros - Pessoa Jurídica	2.000.000,00
	33.90.39.00.00.00	002-220 Outros Serviços De Terceiros - Pessoa Jurídica	15.000.000,00
	33.90.39.00.00.00	005-220 Outros Serviços De Terceiros - Pessoa Jurídica	50.000,00
	33.90.93.00.00.00	002-220 Indenizações E Restituições	1.000,00
	33.90.93.00.00.00	005-220 Indenizações E Restituições	1.000,00
Total da Ação:			17.228.700,00
Total da Unidade:			22.179.700,00
<b>04.03</b>	<b>SETOR DO ENSINO INFANTIL</b>		
Ação:	1.008 INVESTIMENTOS NO SETOR DE ENSINO INFANTIL		
	44.90.51.00.00.00	001-212 Obras E Instalações	10.000,00
	44.90.52.00.00.00	001-212 Equipamentos E Material Permanente	10.000,00
Total da Ação:			20.000,00
Ação:	2.015 MANUTENCAO PARA O DESENV. ENSINO INFANTIL - CRECHE		
	31.90.11.00.00.00	001-212 Vencimentos E Vantagens Fixas - Pessoal Civil	300.000,00
	31.90.13.00.00.00	001-212 Obrigações Patronais	100.000,00
	31.90.94.00.00.00	001-212 Indenizações E Restituições Trabalhistas	5.000,00
	33.90.30.00.00.00	001-212 Material De Consumo	50.000,00
	33.90.36.00.00.00	001-212 Outros Serviços De Terceiros - Pessoa Física	1.000,00
	33.90.39.00.00.00	001-212 Outros Serviços De Terceiros - Pessoa Jurídica	30.000,00
Total da Ação:			486.000,00
Ação:	2.016 MANUTENCAO PARA O DESENV. ENSINO INFANTIL - PRE-ESCOLA		
	31.90.11.00.00.00	001-213 Vencimentos E Vantagens Fixas - Pessoal Civil	300.000,00
	31.90.13.00.00.00	001-213 Obrigações Patronais	100.000,00
	31.90.94.00.00.00	001-213 Indenizações E Restituições Trabalhistas	5.000,00
	33.90.30.00.00.00	001-213 Material De Consumo	50.000,00
	33.90.36.00.00.00	001-213 Outros Serviços De Terceiros - Pessoa Física	1.000,00
	33.90.39.00.00.00	001-213 Outros Serviços De Terceiros - Pessoa Jurídica	30.000,00
Total da Ação:			486.000,00
Total da Unidade:			992.000,00



Demonstrativo da Aplicação no Ensino  
Seleção: \*LOA = 1

Tipo	Órgão	Unidade	Valor
<b>Despesa</b>			
04.00	SERVIÇOS DE EDUCAÇÃO		
04.04	SETOR DE ENSINO ESPECIAL		
Ação:	2.017 MANUTENCAO PARA O DESENV. ENSINO ESPECIAL		
	33.50.43.00.00.00	001-240 Subvenções Sociais	251.900,00
Total da Ação:			251.900,00
Total da Unidade:			251.900,00
Total do Órgão:			23.423.600,00
Total:			23.423.600,00

APLICAÇÃO NO ENSINO - 25%

	Total	Aplicação
Receita	74.764.502,00	31.389.002,00
Receita - 25%	57.834.000,00	14.458.500,00
Receita - 100%	16.930.502,00	16.930.502,00
Despesa		23.423.600,00
Dedução do FUNDEB		9.847.000,00
Despesa geral com Ensino		33.270.600,00
(-) Despesas Vinculadas (100%)		16.930.502,00
Total Aplicado (25%)	16.340.098,00	28,25 %

APLICAÇÃO NO FUNDEB

	Valor	Aplicação
Receita do FUNDEB	10.454.000,00	
Aplicação no Magistério (70%)	7.317.800,00	
Aplicação Outras Despesas (30%)	3.136.200,00	
Despesa do FUNDEB		10.454.000,00
Despesa com Magistério (70%)	8.842.000,00	84,58 %
Despesa - Outras (30%)	1.612.000,00	15,42 %





PREFEITURA MUNICIPAL DA ESTÂNCIA CLIMÁTICA DE CUNHA  
SECRETARIA DE ADMINISTRAÇÃO E FINANÇAS  
Praça Coronel João Olímpio, 91, Centro – Cunha SP - CEP 12.530-000 – Tel. (12) 3111-5000.

RELAÇÃO DE PRECATÓRIOS RECEBIDOS ATÉ 01/07/2022  
PROPOSTA ORÇAMENTÁRIA EXERCÍCIO 2023

Nº Precatório	Nome do beneficiário	Tipo precatório	Nº Ação	Data		Valor original R\$	Valor atualizado
				Data ajuizamento	apresentação		até 31/12 exerc. Anterior
001/2022	Gisele Cristina dos Santos	Ordinário	0010181-94.2019.5.15.0020	29/01/2019	29/01/2021	13.512,94	15.578,48
002/2022	Eliana Monteiro Rocha Magalhães	Ordinário	0010770-52.2020.5.15.0020	28/05/2020	29/07/2021	8.535,19	9.465,80
003/2022	Claudio Fernando da Silva	Ordinário	0010835-47.2020.5.15.0020	10/06/2020	29/07/2021	10.154,98	11.262,20
004/2022	Lourival Pereira da Silva Campos	Ordinário	0011694-97.2019.5.15.0020	18/07/2019	29/07/2021	17.269,26	19.152,16
005/2022	Claudia Helena Torres	Ordinário	0012563-31.2017.5.15.0020	07/12/2017	29/09/2021	53.580,36	58.309,23
006/2022	Cristina Aparecida Cora Novaes	Ordinário	0011751-23.2016.5.15.0020	03/11/2016	29/09/2021	14.898,43	16.213,33
007/2022	Eliana Aparecida Silva Pacheco	Ordinário	0011942-63.2019.5.15.0020	06/08/2019	29/09/2021	20.646,75	22.468,98
008/2022	Elaine Cristina Fernandes Nogueira	Ordinário	0011684-19.2020.5.15.0020	23/10/2020	29/09/2021	8.857,29	9.639,01
009/2022	Flavia Paula de Carvalho e Outros	Ordinário	0010222-95.2018.5.15.0020	16/02/2018	29/09/2021	25.288,23	27.520,10
0010/2022	Geralda Maria de Almeida Teodoro	Ordinário	0010437-37.2019.5.15.0020	19/02/2019	29/09/2021	19.170,53	20.862,47
0011/2022	Giovane Assis Barbosa Coelho	Ordinário	0011691-45.2019.5.15.0020	19/07/2019	29/09/2021	30.875,96	33.600,99
0012/2022	Helio Alves Sampaio Junior	Ordinário	0011125-96.2019.5.15.0020	03/05/2019	29/09/2021	19.536,83	21.261,10
0013/2022	Helton da Silva de Siqueira	Ordinário	0010952-72.2019.5.15.0020	10/04/2019	29/09/2021	30.858,54	33.582,04
0014/2022	José Decio de Moraes	Ordinário	0010338-67.2019.5.15.0020	12/02/2019	29/09/2021	22.849,69	24.866,35
0015/2022	Lilian da Silva Vieira de Franca	Ordinário	0010372-71.2021.5.15.0020	06/04/2021	29/09/2021	9.376,13	10.203,64
0016/2022	Maria Aparecida Guimaraes da Silva e outros	Ordinário	0011715-10.2018.5.15.0020	01/10/2018	29/09/2021	35.943,64	39.115,93
0017/2022	Maria Aparecida Guimaraes da Silva e outros	Ordinário	0011715-10.2018.5.15.0020	01/10/2018	29/09/2021	35.979,41	39.154,86
0018/2022	Maria Luiza de Freitas	Ordinário	0012851-08.2019.5.15.0020	18/11/2019	29/09/2021	49.747,16	54.137,72
0019/2022	Oscar alves de Carvalho	Ordinário	0011628-83.2020.5.15.0020	19/10/2020	29/09/2021	27.869,32	30.328,99
0020/2022	Rosimeire Pinto dos Santos	Ordinário	0011696-67.2019.5.15.0020	18/07/2019	29/09/2021	30.923,10	33.652,29
0021/2022	Thiago Bernardes Franca	Ordinário	0010946-36.2017.5.15.0020	17/06/2017	29/09/2021	33.750,33	36.729,05
0022/2022	Waldair Bento da Silva	Ordinário	0012238-85.2019.5.15.0020	06/09/2019	29/09/2021	15.561,52	16.934,94
0023/2022	Wilma Ferraz	Ordinário	0011567-28.2020.5.15.0020	06/10/2020	29/09/2021	12.265,99	13.348,55
0024/2022	Alessandra Ozorio Bento Fernandes	Ordinário	0013089-27.2019.5.15.0020	18/12/2019	03/12/2021	7.743,37	8.162,81
0025/2022	Ana Amélia Correa Chaves dos Reis	Ordinário	0012835-54.2019.5.15.0020	13/11/2019	03/12/2021	12.344,49	13.013,16
0026/2022	Benedito Alves de Toledo	Ordinário	0010435-67.2019.5.15.0020	19/02/2019	03/12/2021	25.514,99	26.897,06
0027/2022	Benedito Galdino Filho	Ordinário	0010751-46.2020.5.15.0020	26/05/2020	03/12/2021	9.011,53	9.499,66
0028/2022	Claudio Fernando da Silva	Ordinário	0010835-47.2020.5.15.0020	10/06/2020	03/12/2021	10.131,92	10.680,74
0029/2022	Eliana Monteiro Rocha Magalhães	Ordinário	0010770-52.2020.5.15.0020	28/05/2020	03/12/2021	8.634,90	9.102,63
0030/2022	Eliane Aparecida Pereira Ferraz	Ordinário	0011506-70.2020.5.15.0020	25/09/2020	03/12/2021	14.548,89	15.336,96
0031/2022	Flavia Helena dos Santos Oliveira	Ordinário	0010425-23.2019.5.15.0020	11/09/2020	03/12/2021	29.733,21	31.343,77
0032/2022	Jose Enis do Nascimento	Ordinário	0012358-65.2018.5.15.0020	08/02/2021	03/12/2021	10.100,99	10.648,13
0033/2022	Josiane da Conceição Silva	Ordinário	0012586-30.2019.5.15.0020	18/11/2019	03/12/2021	10.656,26	11.233,48
0034/2022	Jorge Pires	Ordinário	0012367-90.2019.5.15.0020	29/09/2019	03/12/2021	27.437,70	28.923,92
0035/2022	Lilian da Silva Vieira de Franca	Ordinário	0010648-39.2020.5.15.0020	08/05/2020	03/12/2021	8.245,98	8.692,64
0036/2022	Lourival Pereira da Silva Campos	Ordinário	0011694-97.2019.5.15.0020	18/07/2019	03/12/2021	24.021,98	25.323,18
0037/2022	Lucia Helena verreschi correa	Ordinário	0012840-76.2019.5.15.0020	13/11/2019	03/12/2021	18.485,51	19.486,82
0038/2022	Lucymara Arujo Montelro	Ordinário	0012868-44.2019.5.15.0020	20/11/2019	03/12/2021	24.888,44	26.236,58
0039/2022	Luiz claudio de Godol	Ordinário	0010586-62.2021.5.15.0020	26/05/2021	03/12/2021	8.712,10	9.184,01
0040/2022	Lucio Thomaz da Silva	Ordinário	0011873-94.2020.5.15.0020	08/12/2020	03/12/2021	73.274,93	77.244,03
0041/2022	Maria Aparecida de Souza Mota Ledoimo	Ordinário	0010331-41.2020.5.15.0020	06/03/2020	03/12/2021	6.719,50	7.083,48
0042/2022	Maria Jose da Silva Arantes	Ordinário	0013102-26.2019.5.15.0020	18/12/2019	03/12/2021	12.322,84	12.990,33
0043/2022	Marlene Aparecida Augusto	Ordinário	0010169-80.2019.5.15.0020	31/07/2020	03/12/2021	18.738,67	19.753,69
0044/2022	Mary Alves da Silva Toledo	Ordinário	0011721-46.2020.5.15.0020	28/10/2020	03/12/2021	13.083,79	13.792,50
0045/2022	Maycoln Rogerio de amorim Silva	Ordinário	0011686-232019.5.15.0020	17/07/2019	03/12/2021	8.204,48	8.648,89
0046/2022	Nair Aparecida Fernandes de Carvalho	Ordinário	0010192-26.2019.5.15.0020	30/01/2019	03/12/2021	11.023,04	11.620,13
0047/2022	Nair da Conceição Fonseca	Ordinário	0011808-36.2019.5.15.0020	29/07/2019	03/12/2021	33.988,15	35.829,19
0048/2022	Neuza Cardoso da Conceição	Ordinário	0010212-17.2019.5.15.0020	01/02/2019	03/12/2021	18.969,93	19.997,48
0049/2022	Rosenilda Oliveira Leite	Ordinário	0010213-02.2019.5.15.0020	01/02/2019	03/12/2021	37.934,85	39.989,67
0050/2022	Sandra Cristina Monteiro Macedo	Ordinário	0011431-65.2019.5.15.0020	12/06/2019	03/12/2021	10.112,65	10.660,42
0051/2022	Selma Mirian de Toledo	Ordinário	0010018-80.2020.5.15.0020	07/01/2022	03/12/2021	16.800,01	17.710,02
0052/2022	Sergio de Almeida leite	Ordinário	0012539-32.2019.5.15.0020	11/10/2019	03/12/2021	7.085,33	7.469,12
0053/2022	Suelena Ednei Leite de Campos	Ordinário	0011436-53.2020.5.15.0020	11/02/2021	03/12/2021	7.821,58	8.245,25
0054/2022	Waldair Bento da Silva	Ordinário	0010476-34.2019.5.15.0020	21/02/2019	03/12/2021	10.495,92	11.064,45
0055/2022	Cleusa Cardoso	Ordinário	0011523-43.2019.5.15.0020	26/06/2019	15/12/2021	16.535,79	17.431,49



0056/2022	Debora de Oliveira Coelho	Ordinário	0012925-62.2019.5.15.0020	26/11/2022	15/12/2021	11.165,49	11.770,29
0057/2022	Fatima Lopes dos Santos	Ordinário	0010392-96.2020.5.15.0020	16/03/2020	15/12/2021	34.560,12	36.432,14
0058/2022	Gerusa Alves Leonel Silva	Ordinário	0010175-87.2019.5.15.0020	28/01/2019	15/12/2021	17.973,11	18.946,66
0059/2022	Joao Batista Cardoso Vieira	Ordinário	0012111-50.2019.5.15.0020	26/08/2019	15/12/2021	17.285,62	18.221,93
0060/2022	Juliano Dias Neto	Ordinário	0011697-18.2020.5.15.0020	26/10/2020	15/12/2021	4.097,46	4.319,41
0061/2022	Magda Aparecida Santana Pereira	Ordinário	0011718-91.2020.5.15.0020	28/10/2020	15/12/2021	8.933,57	9.417,48
0062/2022	Maria Aparecida da Silva Graça	Ordinário	0011534-77.2016.5.15.0020	05/10/2016	15/12/2021	31.233,26	32.925,08
0063/2022	Maria Nazareth Cursino Silva	Ordinário	0010098-10.2021.5.15.0020	02/02/2021	15/12/2021	19.340,83	20.388,47
0064/2022	Simone Angelica de Andrade	Ordinário	0012252-06.2018.5.15.0020	28/11/2018	15/12/2021	8.755,67	9.229,94
0065/2022	Wilson Adriano Bernardino	Ordinário	0011697-52.2019.5.15.0020	18/07/2019	15/12/2021	22.711,50	23.941,72
0066/2022	Alessandro Augusto Ferraz	Ordinário	0011405-67.2019.5.15.0020	06/06/2022	08/02/2022	8.959,03	9.313,47
0067/2022	Cesar Augusto de Araujo	Ordinário	0010004-62.2021.5.15.0020	04/01/2021	08/02/2022	20.382,76	21.189,15
0068/2022	Magda Aparecida Santana Pereira	Ordinário	0011718-91.2020.5.15.0020	28/10/2020	08/02/2022	8.933,57	9.287,00
0069/2022	Maria Nazareth cursino Silva	Ordinário	0010098-10.2021.5.15.0020	02/02/2021	08/02/2022	19.430,83	20.199,56
0070/2022	Maria Nazareth Cursino Silva	Ordinário	0010098-10.2021.5.15.0020	02/02/2021	08/02/2022	1.628,79	1.693,23
0071/2022	Nair Aparecida Fernandes de Carvalho	Ordinário	0010192-26.2019.5.15.0020	30/01/2019	08/02/2022	11.023,04	11.459,14
0072/2022	Artur Anderson Leite	Ordinário	0013115.25.2019.5.15.0020	30/01/2019	16/03/2022	76.598,66	78.840,68
0073/2022	Benedito Murilo Junior	Ordinário	0010003-14.2020.5.15.0020	30/01/2019	16/03/2022	7.821,11	8.050,03
0074/2022	Cidimar de Oliveira Ferreira	Ordinário	0012538-47.2019.5.15.0020	11/10/2019	16/03/2022	13.824,10	14.228,73
0075/2022	Daniel Monteiro Coelho e Outros	Ordinário	0011699-56.2018.5.15.0020	27/09/2018	16/03/2022	251.474,42	258.835,02
0076/2022	Daniel Monteiro Coelho e Outros	Ordinário	0011699-56.2018.5.15.0020	27/09/2018	16/03/2022	23.950,80	24.651,83
0077/2022	Eliseu Gomes Barbosa	Ordinário	0010479-86.2019.5.15.0020	21/02/2019	16/03/2022	7.726,01	7.952,15
0078/2022	Gisele Cristina dos Santos	Ordinário	0013077-13.2019.5.15.0020	17/12/2019	16/03/2022	9.184,04	9.452,85
0079/2022	Maria de Almeida Salles Cardoso	Ordinário	0010501-76.2021.5.15.0020	11/05/2022	16/03/2022	7.643,20	7.866,91
0080/2022	Maria Nazareth Cursino Silva	Ordinário	0010364-65.2019.5.15.0020	15/02/2019	16/03/2022	69.756,15	71.797,90
0081/2022	Artur Anderson Leite	Ordinário	0011528-31.2020.5.15.0020	29/09/2020	25/05/2022	13.127,17	13.147,50
0082/2022	Sonia Maria de Amorim	Ordinário	0012971-51.2019.5.15.0020	02/12/2019	25/05/2022	11.343,00	11.360,57
0083/2022	Martha de Siquira Leite Batista	Ordinário	0010015-28.2020.5.15.0020	07/01/2020	26/05/2022	11.699,90	11.718,02
0084/2022	Rodolpho Barros Santamaria Junior	Ordinário	0012804-34.2019.5.15.0020	11/11/2019	26/05/2022	8.160,62	8.173,26
0085/2022	Artur Anderson Leite	Ordinário	0013115-25.2019.5.15.0020	18/12/2019	07/06/2022	76.598,66	76.373,63
0086/2022	Jose Moacyr da Silva	Ordinário	0010799-39.2019.5.15.0020	03/04/2019	07/06/2022	35.058,75	34.955,76
0087/2022	Sonia Maria de Amorim	Ordinário	0012971-51.2019.5.15.0020	02/12/2019	07/06/2022	11.343,00	11.309,68
0088/2022	Lucilene Justino dos Santos	Ordinário	0010498-24.2021.5.15.0020	11/05/2021	07/07/2022	19.915,37	19.734,51
0089/2022	Mauro Aparecido dos Santos	Ordinário	0011695-82.2019.5.15.0020	18/07/2019	07/07/2022	24.450,49	24.228,45
0090/2022	Silveira Rosa dos Santos Ramalho	Ordinário	0010619-52.2021.5.15.0020	08/06/2021	07/07/2022	40.952,25	40.580,35

TOTAL	2.067.817,65	2.172.676,44
-------	--------------	--------------